IPOTESI DI TRACCIATO STRADA COLLINARE PESCIA - COLLODI (lunghezza percorso 3.700 metri)

Scala 1 : 2000

COLLODI

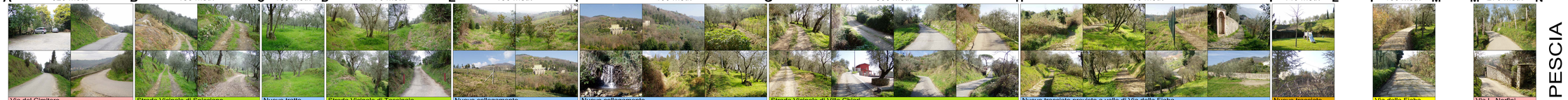

PESCIA

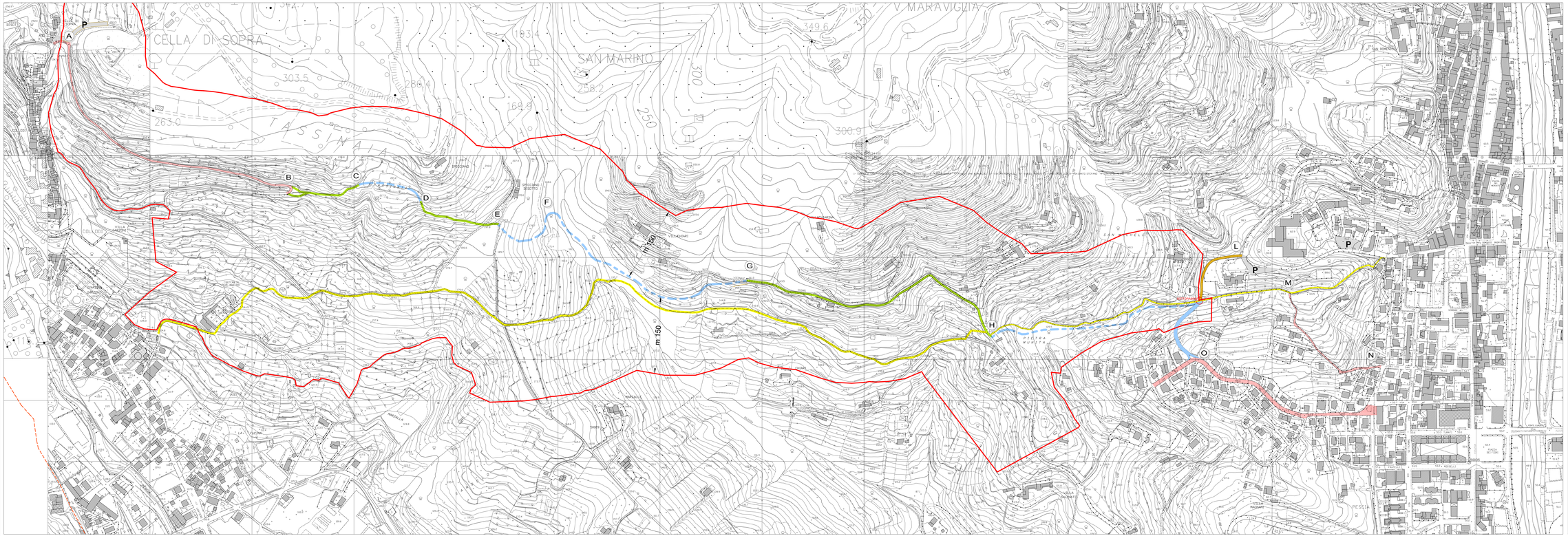

COLLEGAMENTO PESCIA - COLLODI

- Viabilità esistente
- Ipotesi di tracciato su viabilità esistente (strade vicinali)
- Ipotesi di tracciato nuovo
- Ipotesi tratto I-O
  Ipotesi di collegamento con Via XXVII Aprile
- Ipotesi tratto I-L
  Viabilità di progetto Polo Scolastico
- Via della Fiaba - percorso pedonale esistente
- P Parcheggi esistenti e di progetto
- Fascia di 300 m di conservazione assoluta lungo la STRADA COLLINARE PESCIA COLLODI

COMUNE DI
PESCIA
(Del G. M. n. 160/2002, Conv. Integrativa n. 97/2006)

PIANO STRUTTURALE

LEGGE REGIONALE N. 5/1995 E SDGG.

PROF ARCH. FRANCESCO GURRIERI
(Gruppo Associato Studio di architettura)
PROF ARCH. IBAGRO GUCCIONE
DOTT.ING.ARCH.PIER LUDOVICO RUPI
DOTT.GEOLOGO FRANCO MENETTI
Responsabile del Procedimento:
DOTT.ARCH. MARIO DAMIANI (fino al 31/12/2007)
DOTT.ING. ARISTIDE SERGIO BORLACCHINI
DOTT.ARCH. SIMONE PEDONESI (dal 31/12/2008)

IPOTESI TRACCIATO STRADA COLLINARE PESCIA - COLLODI

A1

Scala 1 : 2000