

SOTTOTETTO

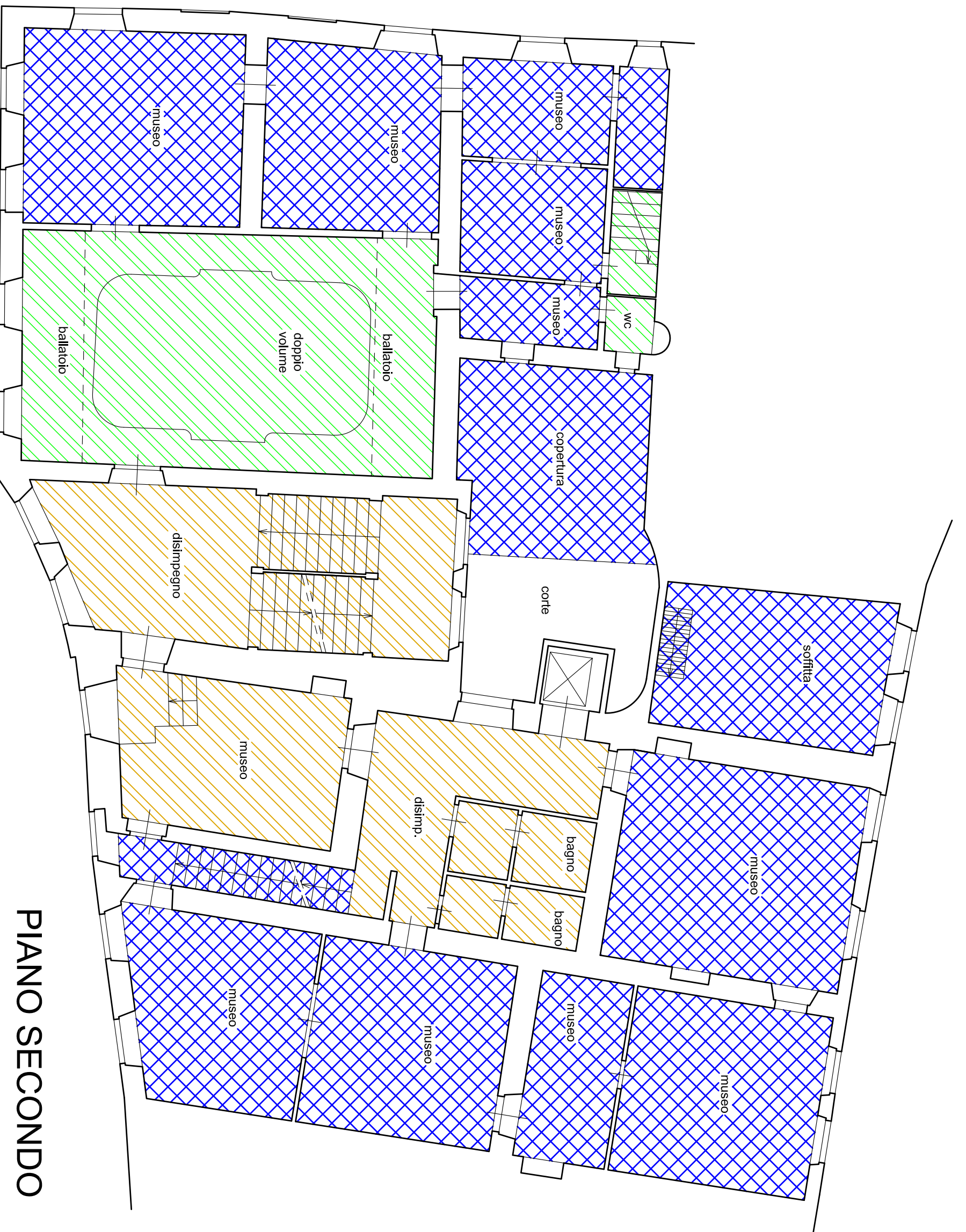

PIANO SECONDO

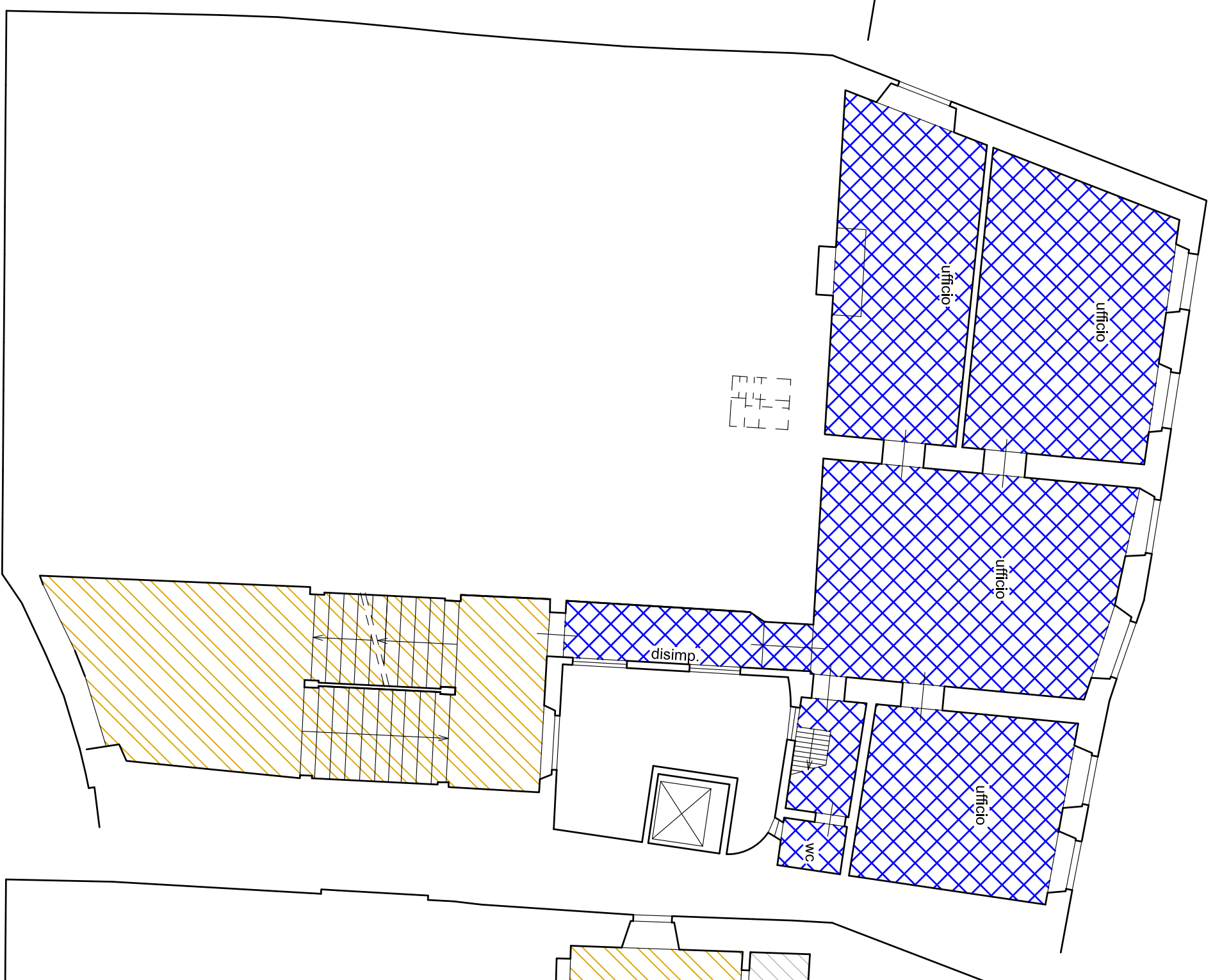

MEZZANINO 1°-2°

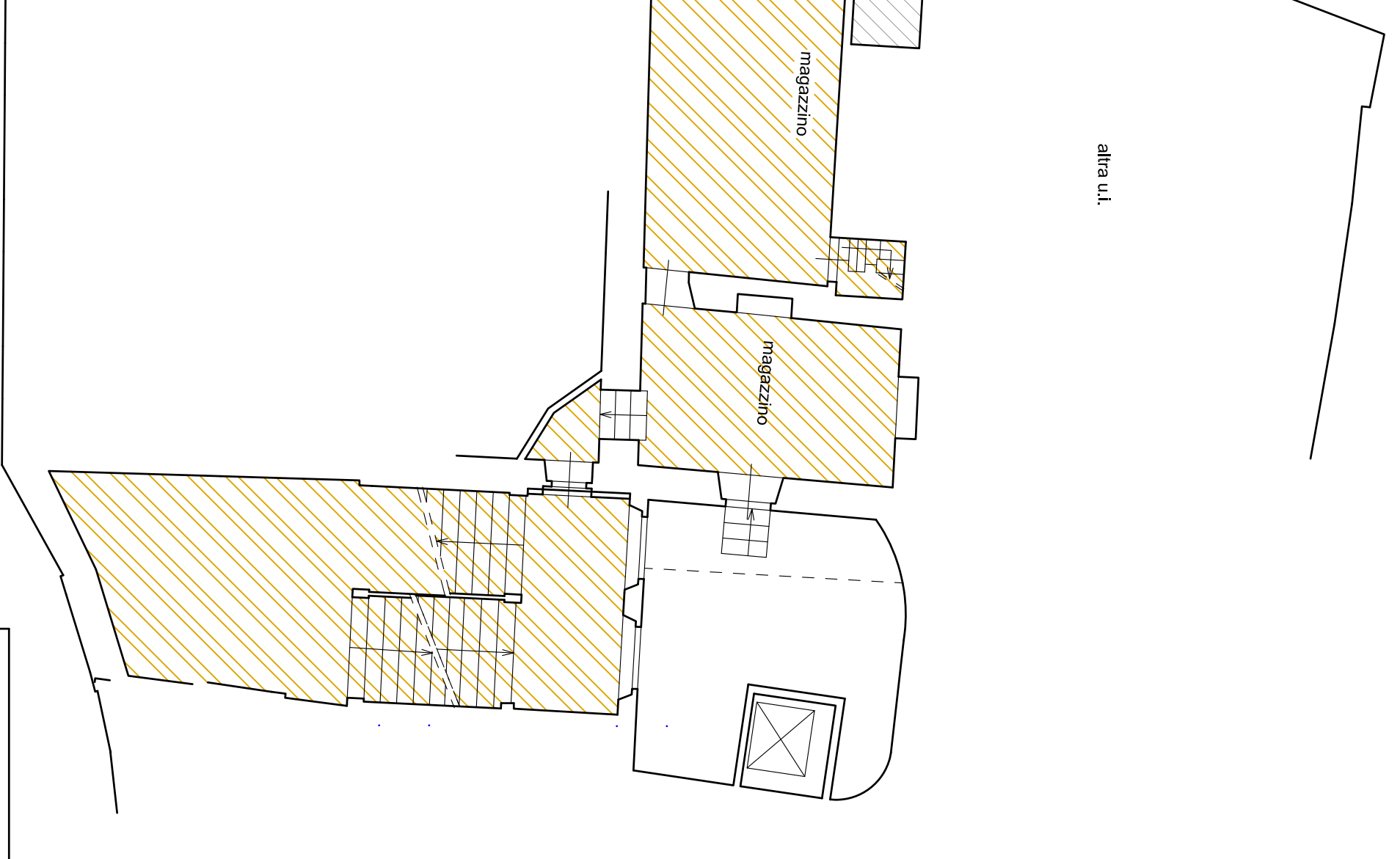

MEZZANINO T-1°

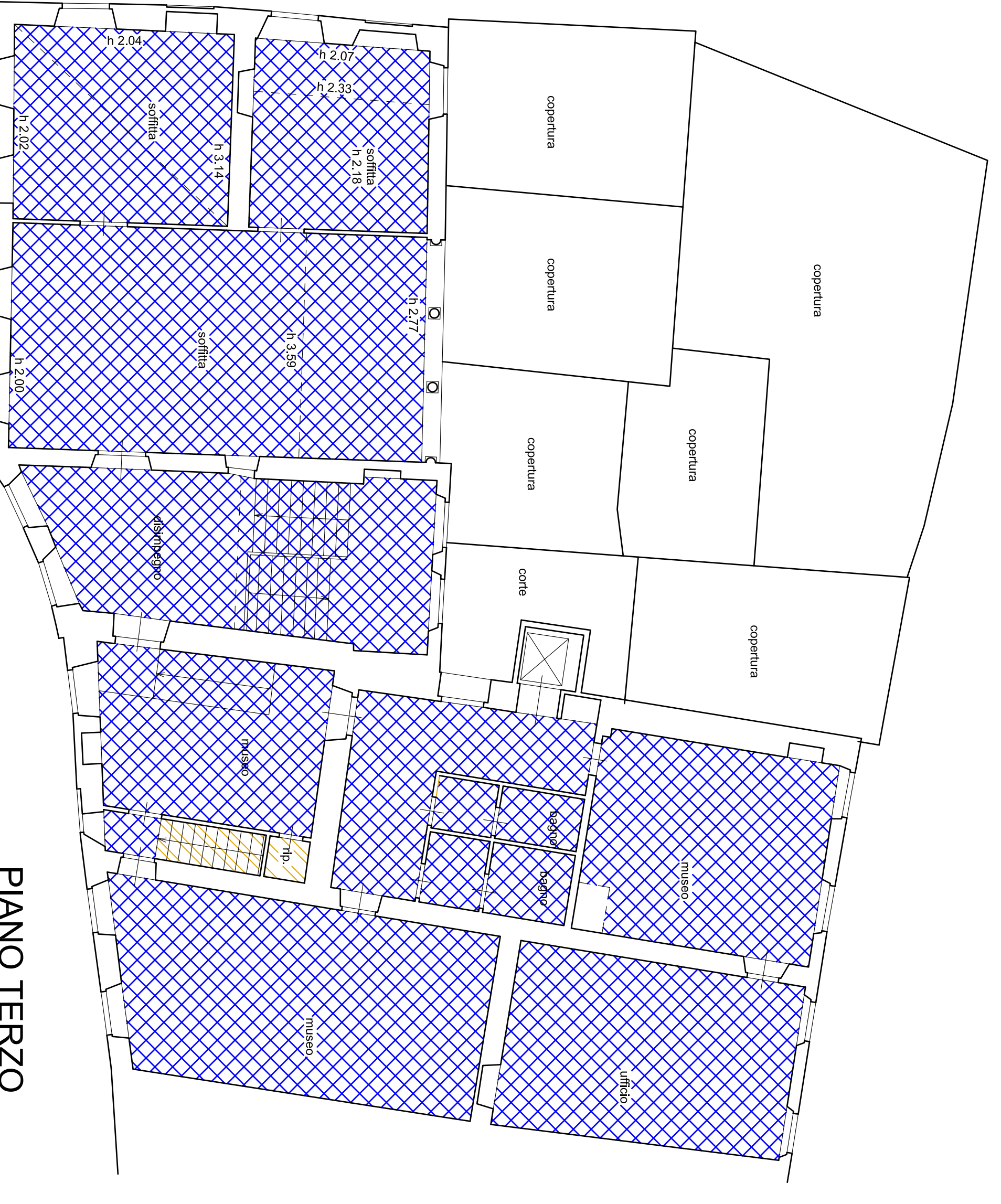

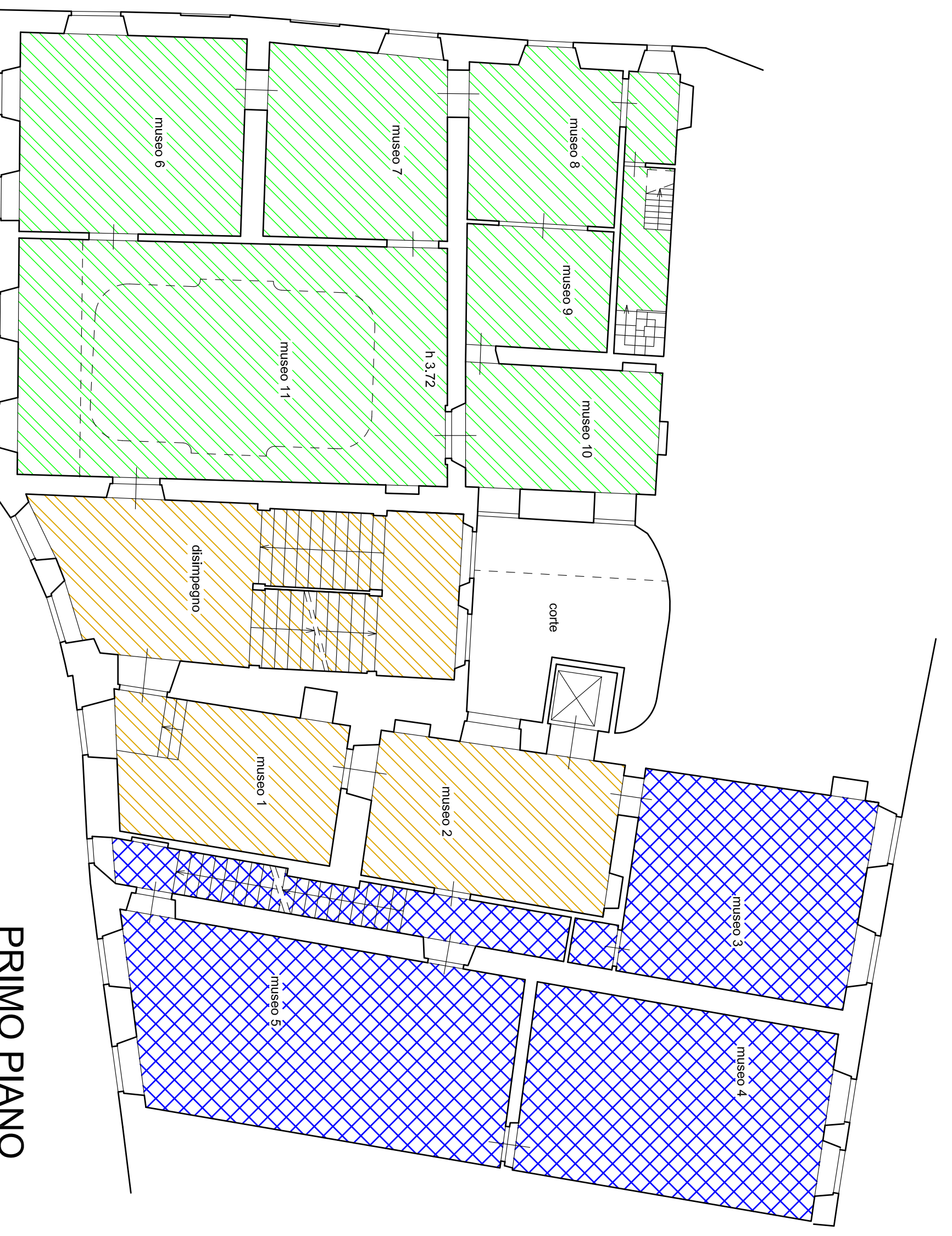

PIANO TERZO

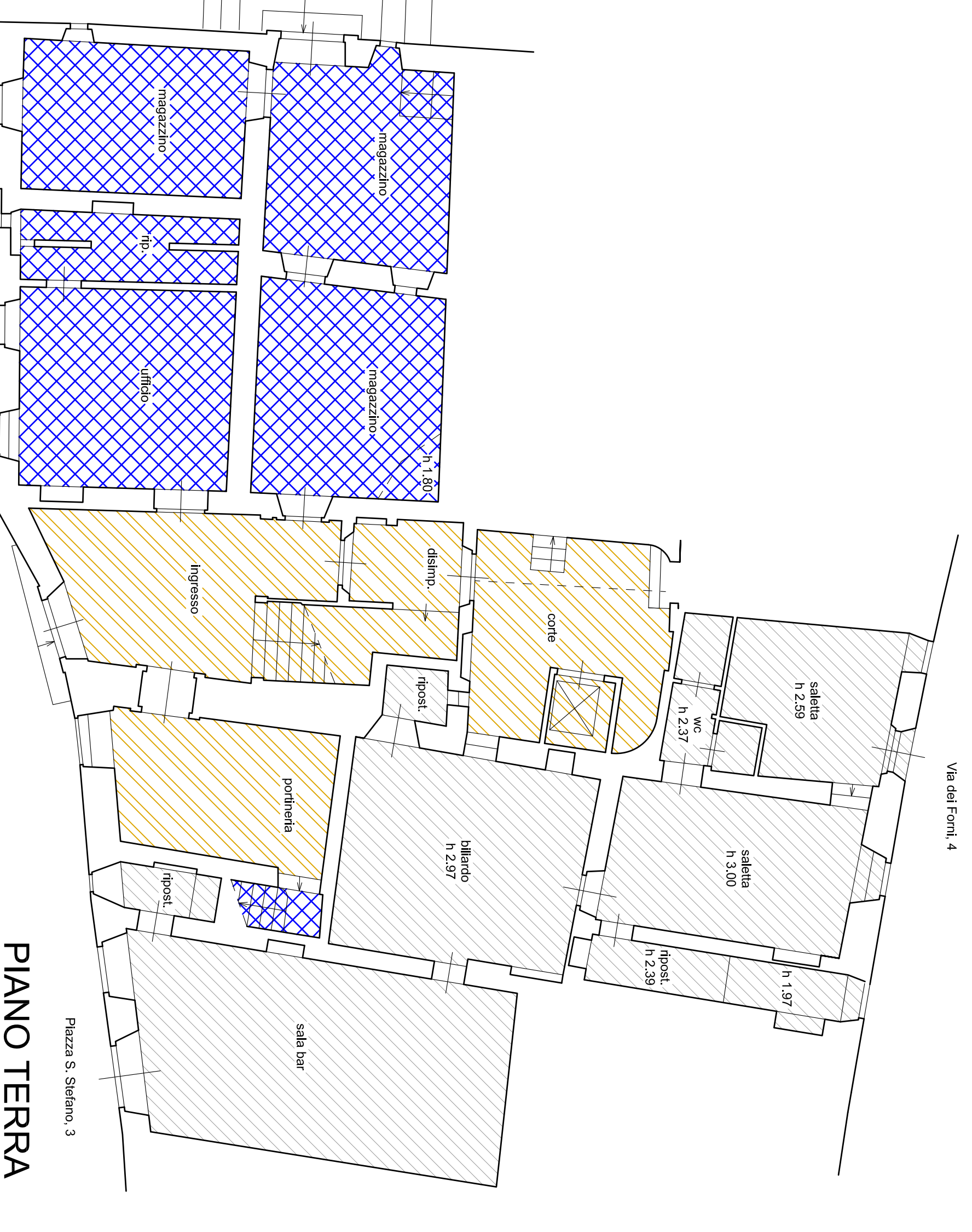

PRIMO PIANO

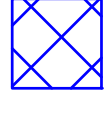
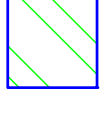

PIANO TERRA

-  Ambienti oggetto di progettazione preliminare
-  Ambienti oggetto di progettazione definitiva / esecutiva di precedente realizzazione non completata
-  Ambienti oggetto di progettazione definitiva / esecutiva
-  Ambienti non oggetto di intervento (altra proprietà)

Città di Pesca
 COMUNE DI PESCA
 A.O. URBANISTICA E PROGETTI TERRITORIALI

LAVORI DI RISTRUTTURAZIONE E RECUPERO
MUSEO CIVICO PALAZZO GALEOTTI APPARTAMENTO NOBILE
 SITO IN PIAZZA S. STEFANO, 3 PESCA

PROGETTO ARCHITETTONICO

COMMITTENTE:
 COMUNE DI PESCA
 R.U.P. :
 Arch. Anna Maria Maraviglia

DIRETTORE DEI LAVORI:
 Arch. Anna Maria Maraviglia

PROGETTO ARCHITETTONICO:
 Arch. Pier-Giorgio Marignani.....

PROGETTO STRUTTURALE:
 Ing. Enrico Mangoni.....

PROGETTO D'IMPANTI:

PROGETTO DEFINITIVO / ESECUTIVO
PROGETTO IMPIANTO ELETTRICO
LOCALI OGGETTO DI INTERVENTO
 SCALA 1:100

TAV. 15

AGGIORNAMENTO	DATA	DIREZIONE	AGGIORNAMENTO	DATA	DIREZIONE
INIZIALE					