

COMUNE DI PESCIA
 Provincia di Pistoia
PIANO OPERATIVO
ai sensi dell'art. 95 della L.R. 65/2014

Progettazione Urbanistica
 Arch. Graziano Massetani
 STUDIO MASSETANI Architettura & Urbanistica
 Collaboratori:
 Pianificatori Territoriali: Luca Menguzzato
 Pian. Territ. Fabio Mancini (Analista Gta)
 Indagini geologiche e idrauliche
 D.R.E. Am. Italia Soc. Coop.
 Membri e Barchetti Geologi Associati
 Dott. Ing. Cristiano Cappelli - A4 Ingegneria Studio
 Tecnico Associato
 Collaboratore:
 Ing. Daniele Baldi
 Analisi agronomiche
 Dott. Francesco Lunardini
 Normative edilizie e urbanistiche
 Dott. Avv. Piero Tonelli - Studio Graciosi Associato

Sindaco
 Oreste Giuliani
 Assessore all'Urbanistica
 Aldo Morelli
 Responsabile del Procedimento
 Arch. Anna Maria Maraviglia
 Garante dell'Informazione e della Partecipazione
 Dott.ssa Alessandra Galligani

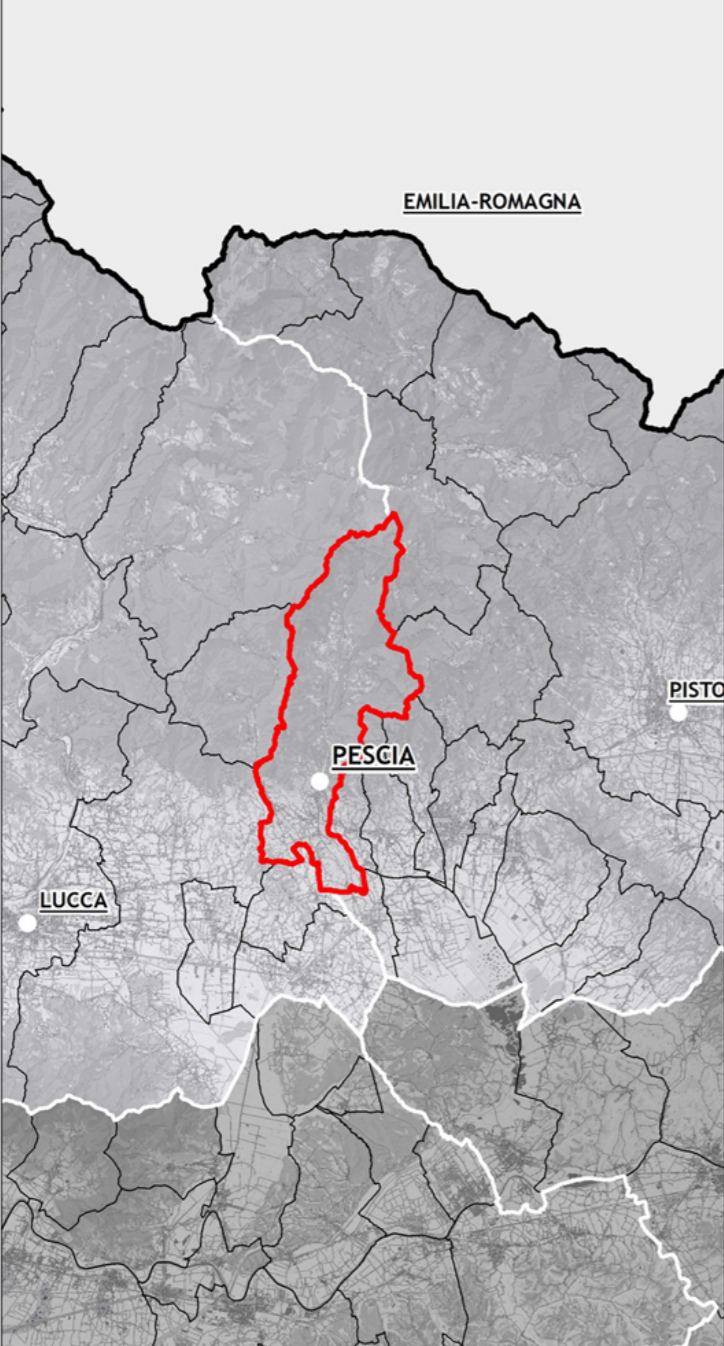

Adozione: D.C.C. 53 del 31.05.2019
 Approvazione: _____
 Data: Luglio 2022
 Scala: 1:10.000

P.G. CARTA DELLA MOBILITA'
03a Territorio Comunale Nord

Legenda

Rete di mobilità dolce

- le vie del verde
- I percorsi del Verde - PTCP di Pistoia

- Tratte Percorsi Verde:**
 n°1 - Giardino Villa Garzoni Collodi - Parco Fluviale di Pescia - Km 4,61
 n°2 - Parco Fluviale di Pescia - Padule di Fucecchio - Km 15,94
 n°2.1 - Torrente Pescia, Chiodo - Fattoria del Terzo, Pieve a Nievole - Km 10,34
- Attrattori verdi:**
 A: Giardino Villa Garzoni, Collodi
 B: Parco fluviale di Pescia
 B1: Torrente Pescia, Chiodo

- Rete sentieristica CAI
- Centri storici
- Centri minori
- Parco fluviale

- Reticolo idrografico principale e minore
- Specchi d'acqua
- Confine comunale
- Altri comuni
- Limite amministrativo del Comune di Pescia

Rete infrastrutturale

- Rete stradale**
- Viabilità attuale
 - Viabilità di progetto
- Rete ferroviaria**
- Rete ferroviaria
- Servizi e attrezzature di interesse pubblico**
- Mercato dei Fiori
 - Servizi amministrativi
 - Servizi scolastici
 - Servizi socio-culturali
 - Servizi socio-sanitari
 - Servizi sportivi
 - Stazione ferroviaria

