



COMUNE DI PESCIA

A.O. URBANISTICA E PROGETTI TERRITORIALI

PROGETTO ESECUTIVO DI AMPLIAMENTO DELLA SCUOLA

MATERNA VIA ROMANA, 2 PESCIAMORTA

STATO DI PROGETTO

SCALA 1:200

TAV. 2

Parametri Urbanistici

Superficie Fondaria	2736 mq
Superficie di copertura	1641 mq
Superficie permeabile	820.80 mq
Superficie di copertura esistente	358 mq
PIANO TERRA esistente	277.94 mq
Superficie di copertura di progetto	516,68 mq
PIANO TERRA di progetto	416.30 mq



PROSPETTO NORD



PROSPETTO OVEST



PROSPETTO SUD



PROSPETTO EST

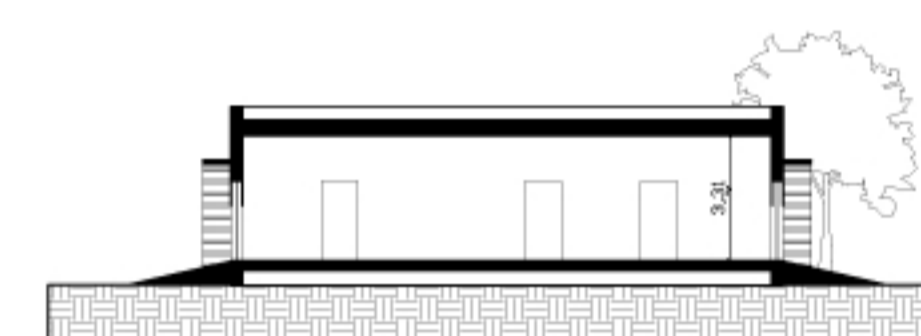

SEZIONE B-B'

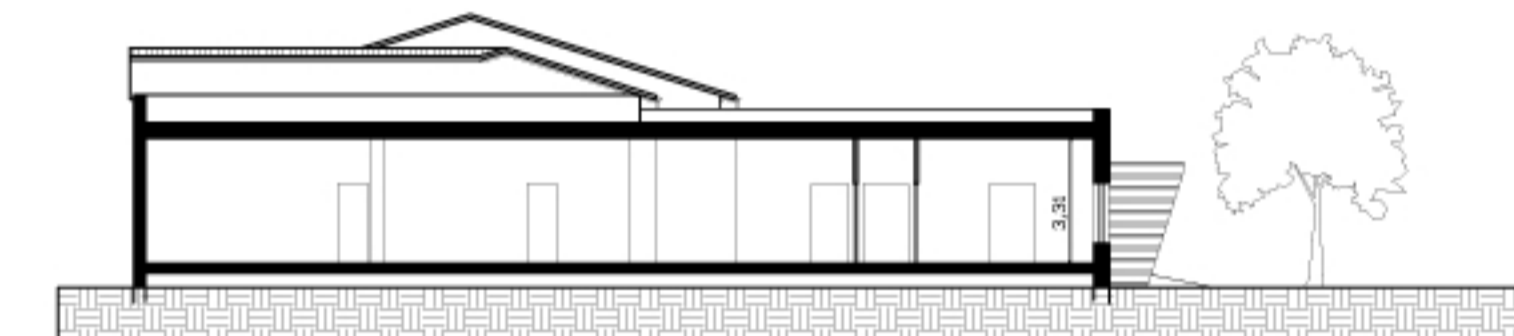

SEZIONE A-A'

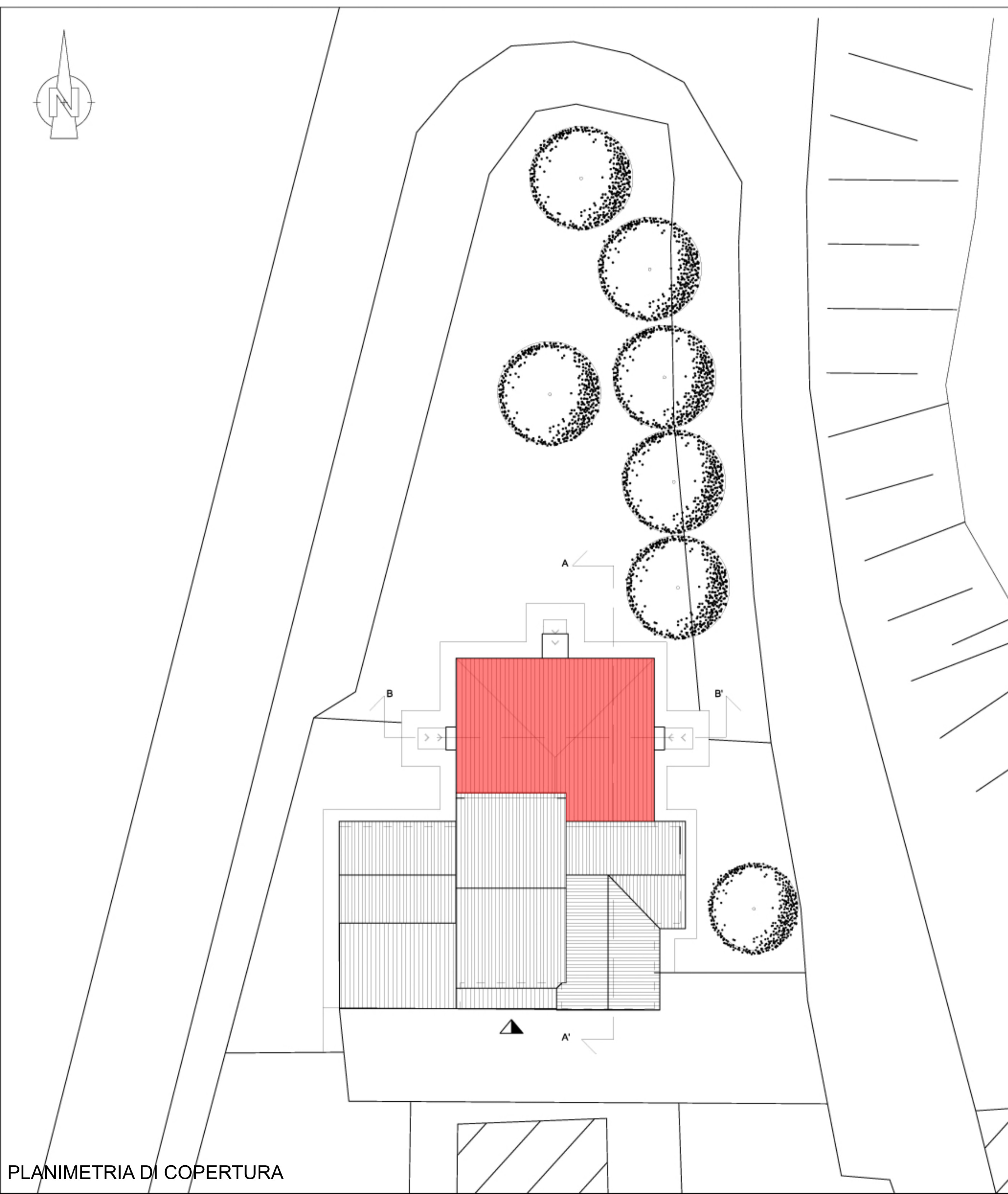

PLANIMETRIA DI COPERTURA

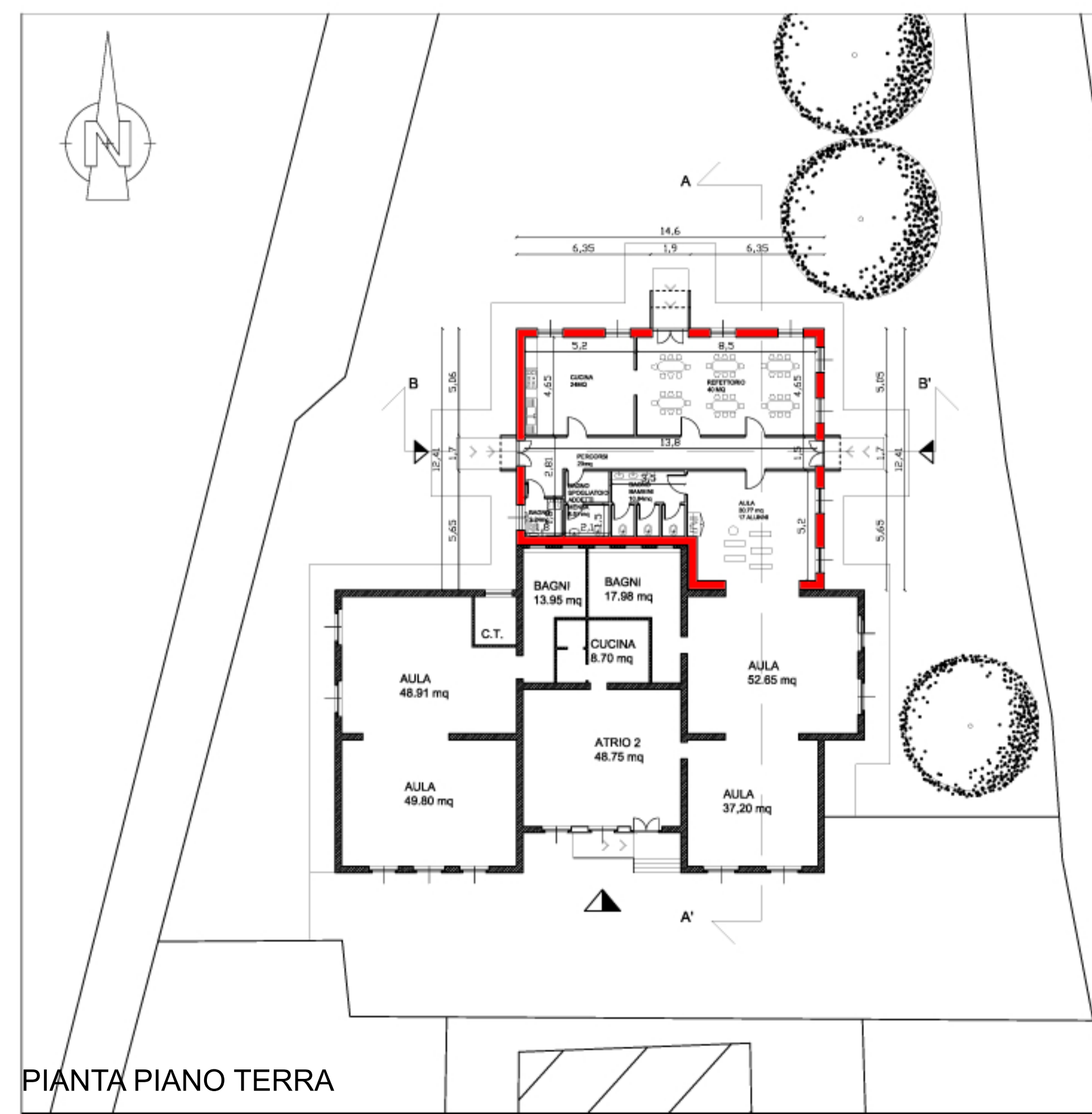

PIANTA PIANO TERRA

DESTINAZIONE VANO	MQ VANO
PIANO TERRA	
Atrio e percorsi	22.92
Mensa	8.70
Refettorio	52.63
Bagno	3.24
Bagno	3.18
Bagno Addetti	4.20
Aula	22.51

DESTINAZIONE VANO	MQ VANO
PIANO TERRA ESISTENTE	
Atrio	48.75
Cucina	8.70
Bagno	13.95
Bagno	17.98
Aula	52.65
Aula	37.20
Aula	48.91
Aula	48.80
Centrale Termica	4.60