

INVARIANTE I:
I caratteri idro-geo-morfologici dei bacini idrografici e dei sistemi morfogenetici

INVARIANTE II:
I caratteri ecosistemici dei paesaggi

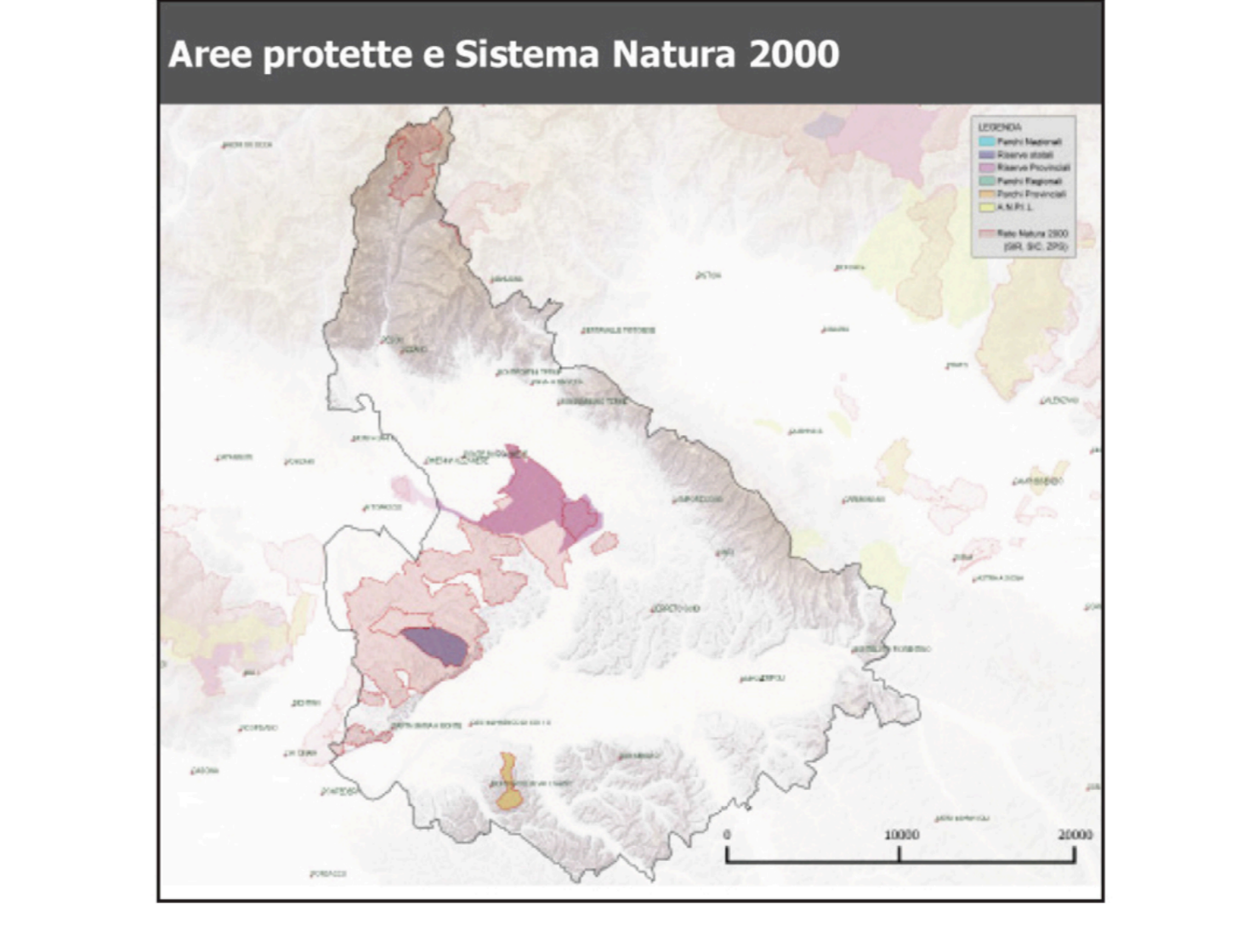
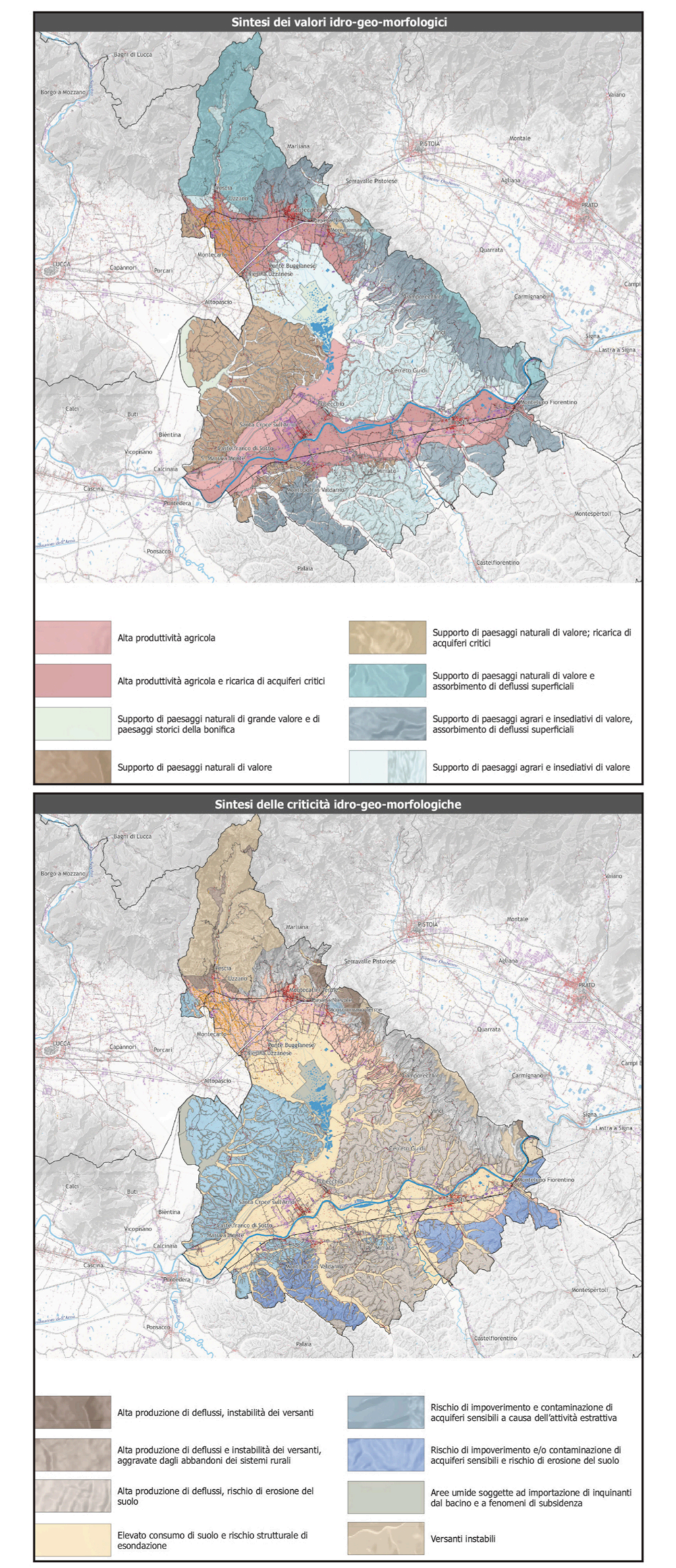
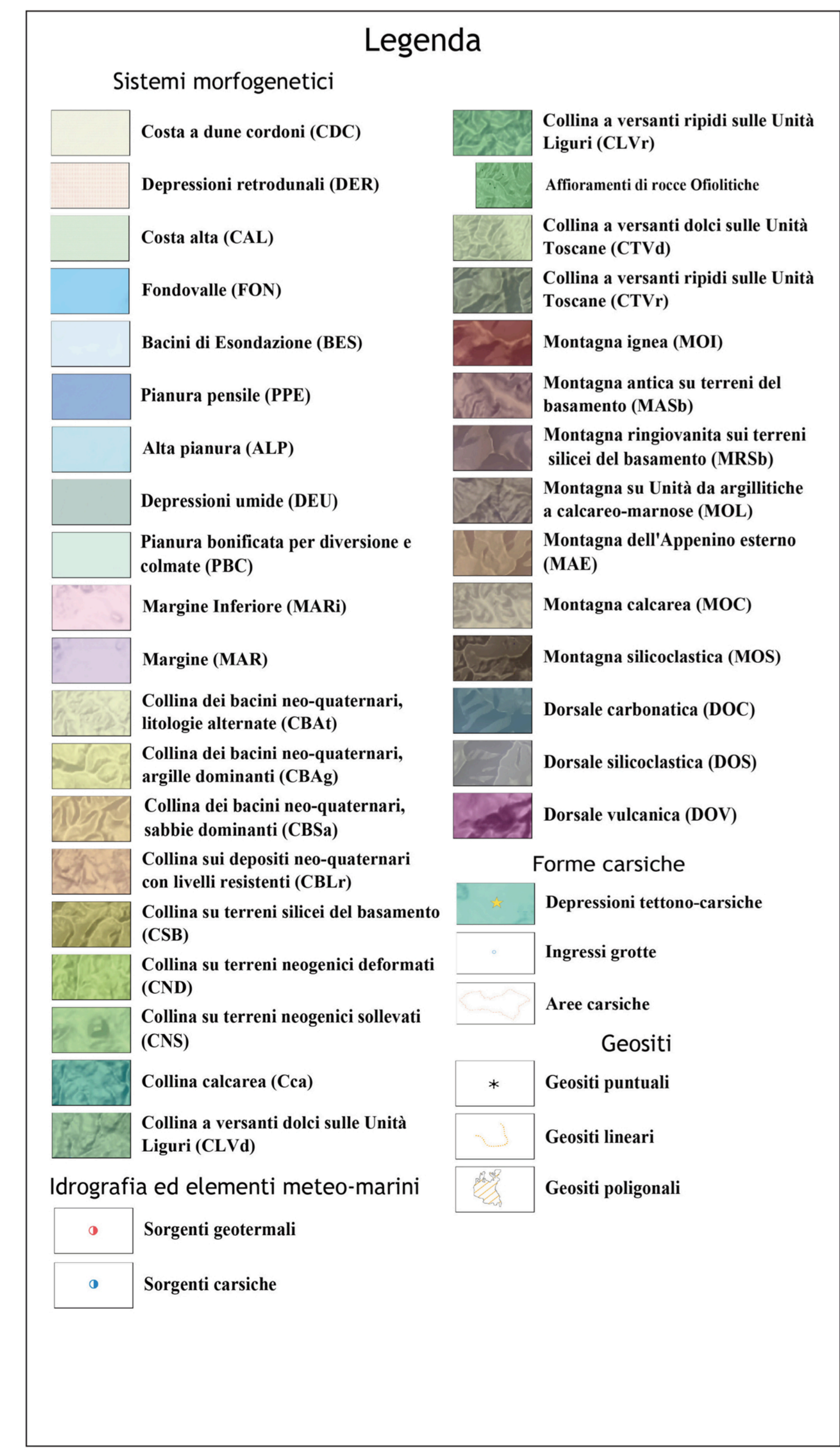
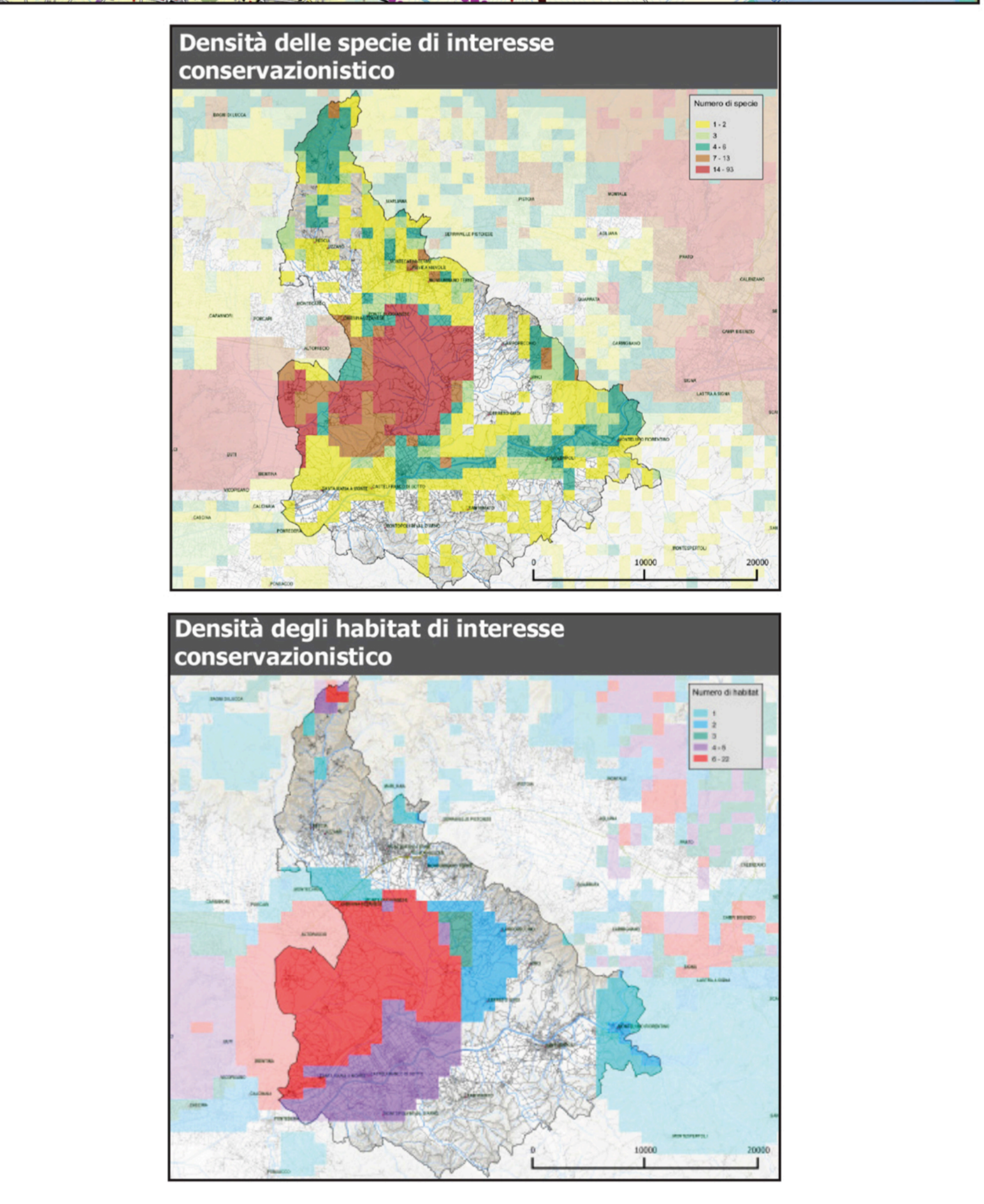
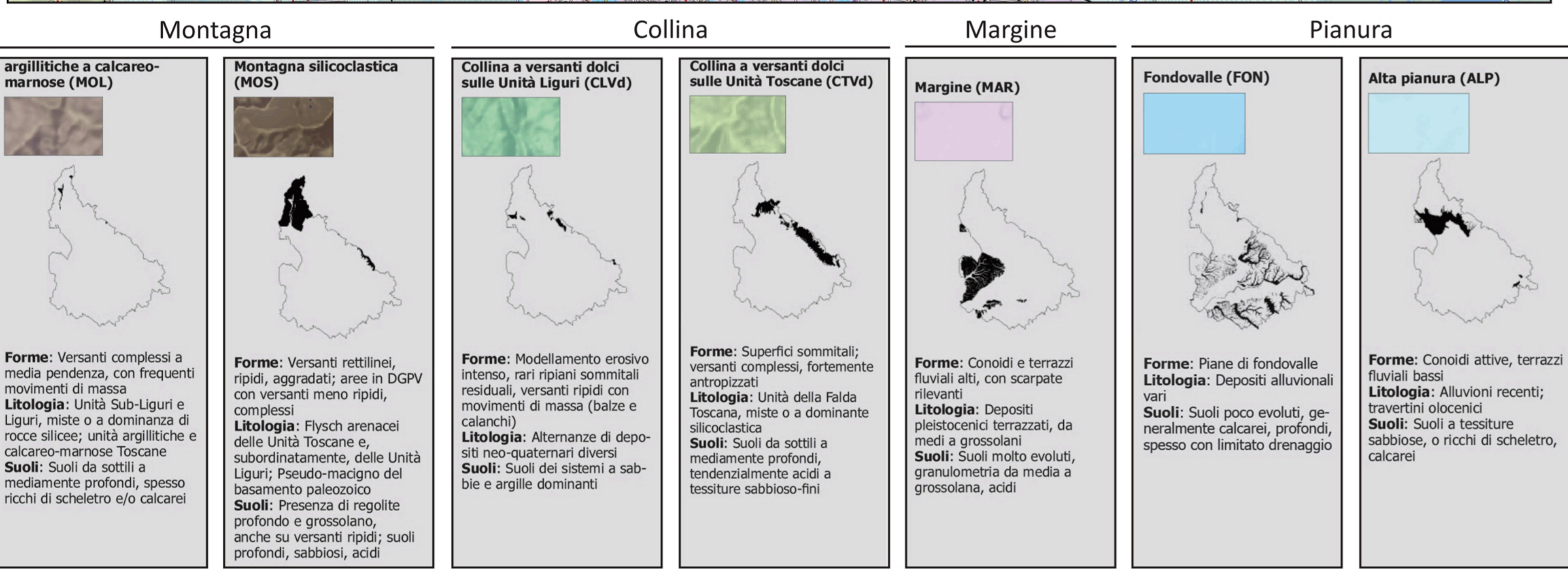
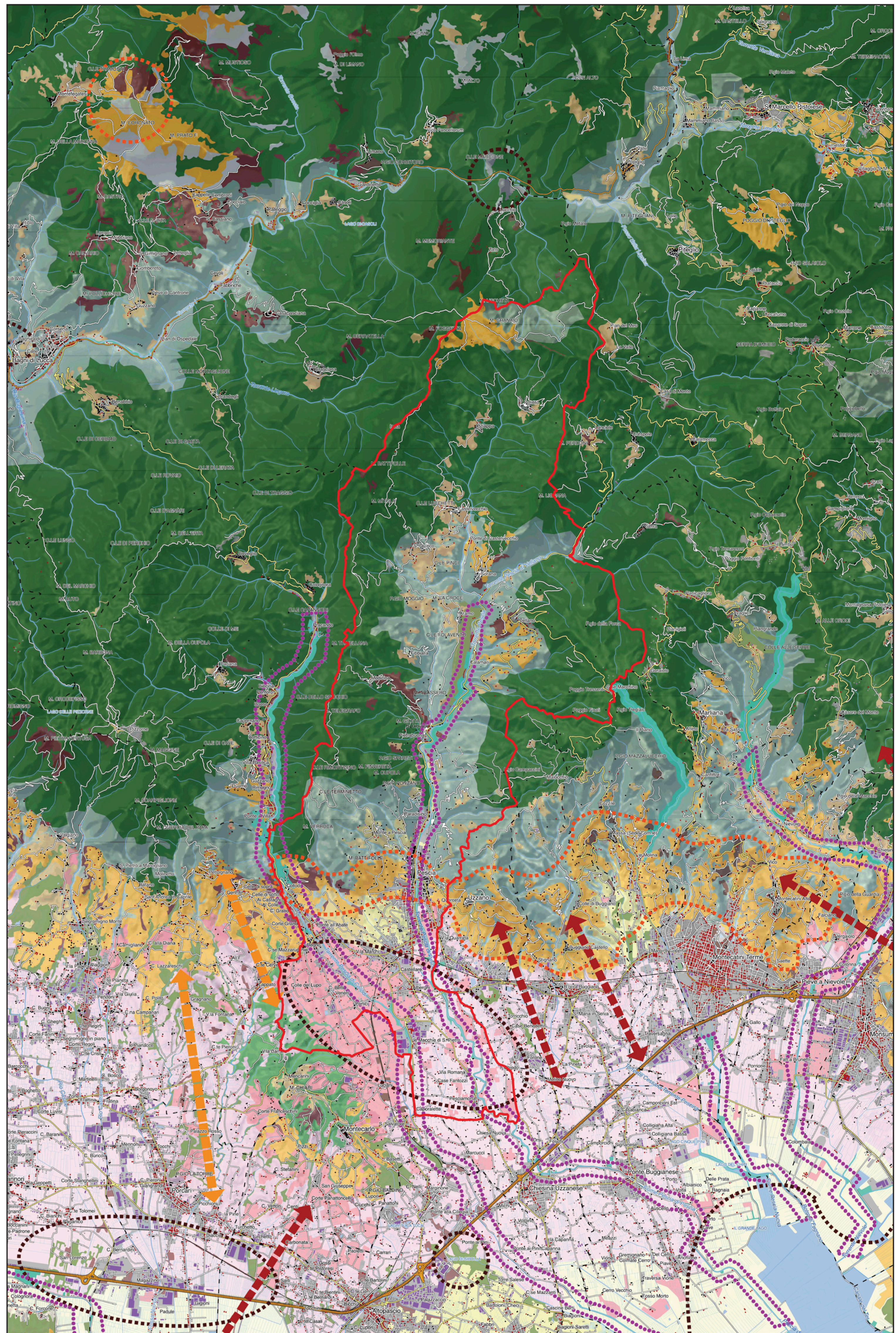

COMUNE DI PESCIA
Provincia di Pistoia
PIANO OPERATIVO
ai sensi dell'Art. 95 della L.R. 65/2014

Città di Pescia

Progettazione: Urbanistica
Arch. Graziano Massetani
STUDIO MASSETANI Architettura & Urbanistica
Collaboratori
Pianificatori Territoriali: Luca Menguzzato
Pian. Territ. Fabio Mancini (Analista GIS)
Indagini geologiche e idrauliche
D.R.E. Am. Italia Soc. Coop.
Mammoli & Barlettini Geologi Associati
Dot. Ing. Cristiano Cappelli - A4 Ingegneria Studio Tecnico Associato
Collaboratore
Ing. Daniele Baldi

Analisi agronomiche
Dot. Francesco Lanardini

Normative edilizie e urbanistiche
Dot. Avv. Piero Tonelli - Studio Gracili Associato

Sindaco
Oreste Giurani
Assessore all'Urbanistica
Aldo Morelli

Responsabile del Procedimento
Arch. Anna Maria Maraviglia
Garante dell'Informazione e della Partecipazione
Dot. ssa Alessandra Galligani

Adozione: D.C.C. 53 del 31.05.2019
Data: Luglio 2022

Approvazione:

Q.C. Inquadramento rispetto all'invariante I e II
01a