

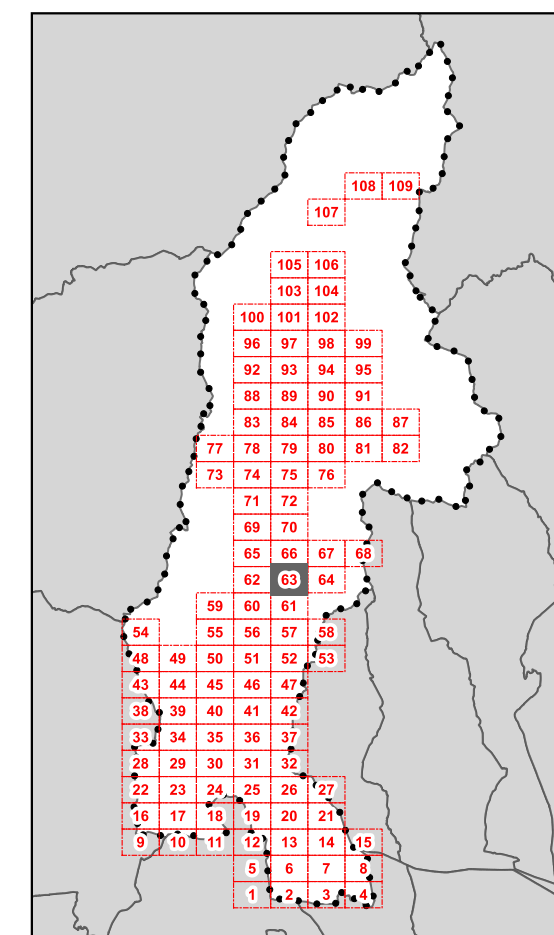

**D.T.03 - Classe di valore e categorie di intervento sul patrimonio edilizio storicizzato**



**QUADRANTE N.63**

**Legenda**  
*Classi di valore dei fabbricati e delle aree di pertinenza - art.18 delle N.T.A.*

- 1
- 2
- 3
- 4
- 5
- 6
- 7
- Perimetro del centro storico
- Perimetro del Territorio Urbanizzato ai sensi dell'art. 224 della L.R. n°65/2014
- Territorio Rurale
- Limite amministrativo Comune di Pescia
- Altri Comuni

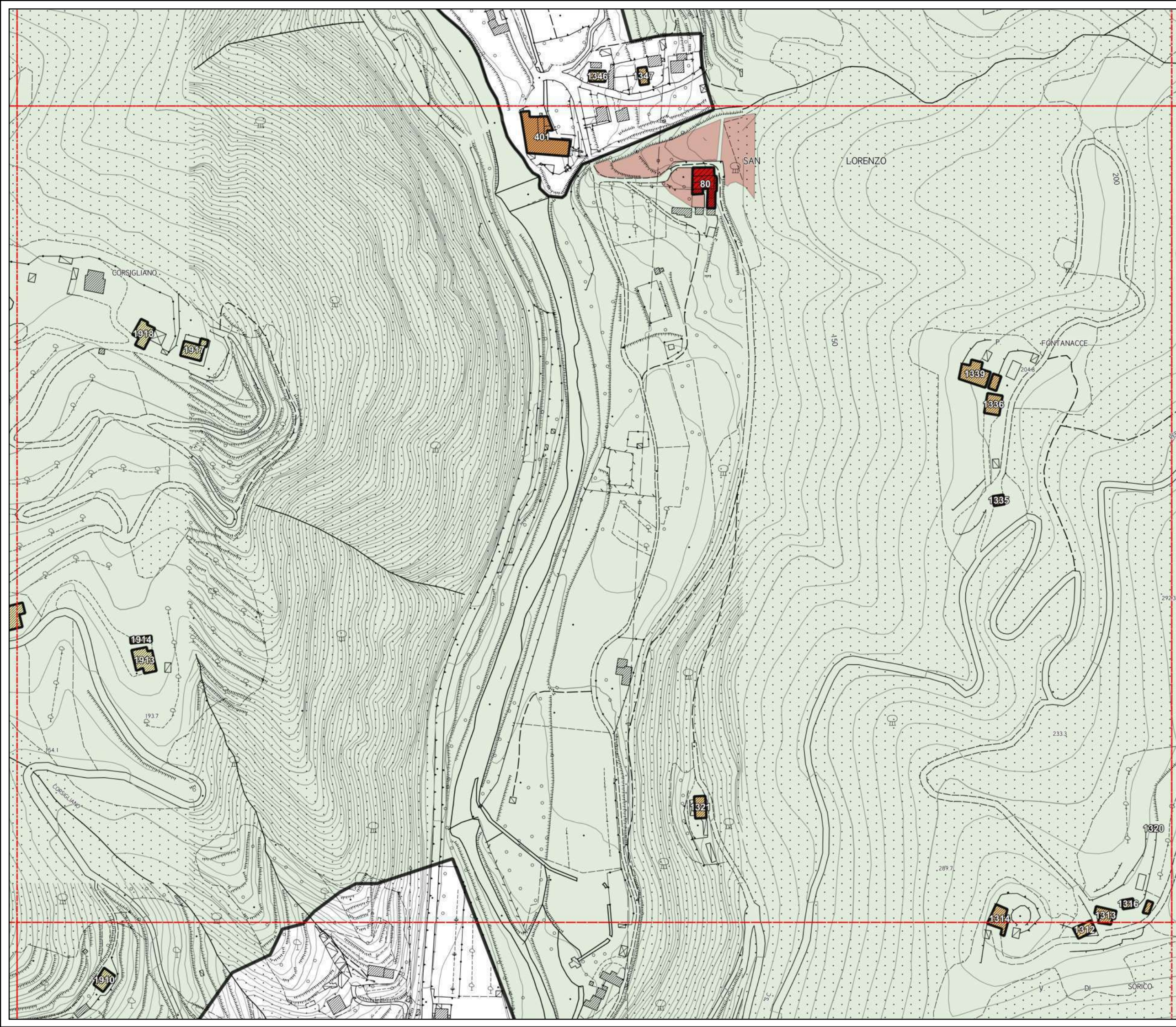



**D.T.03 - Classe di valore e categorie di intervento sul patrimonio edilizio storicizzato**

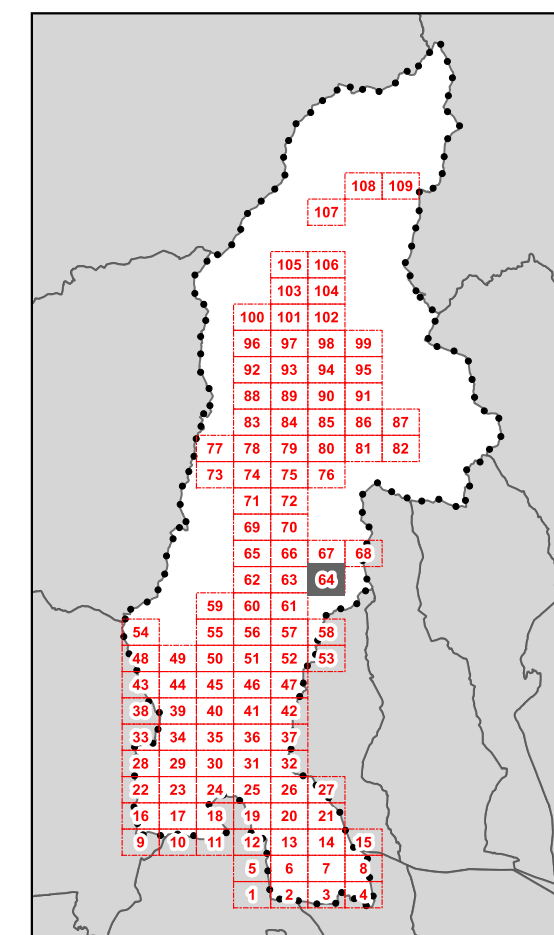

**QUADRANTE N.64**

**Legenda**

*Classi di valore dei fabbricati e delle aree di pertinenza - art.18 delle N.T.A.*

-  1
-  2
-  3
-  4
-  5
-  6
-  7
-  Perimetro del centro storico
-  Perimetro del Territorio Urbanizzato ai sensi dell'art. 224 della L.R. n°65/2014
-  Territorio Rurale
-  Limite amministrativo Comune di Pescia
-  Altri Comuni

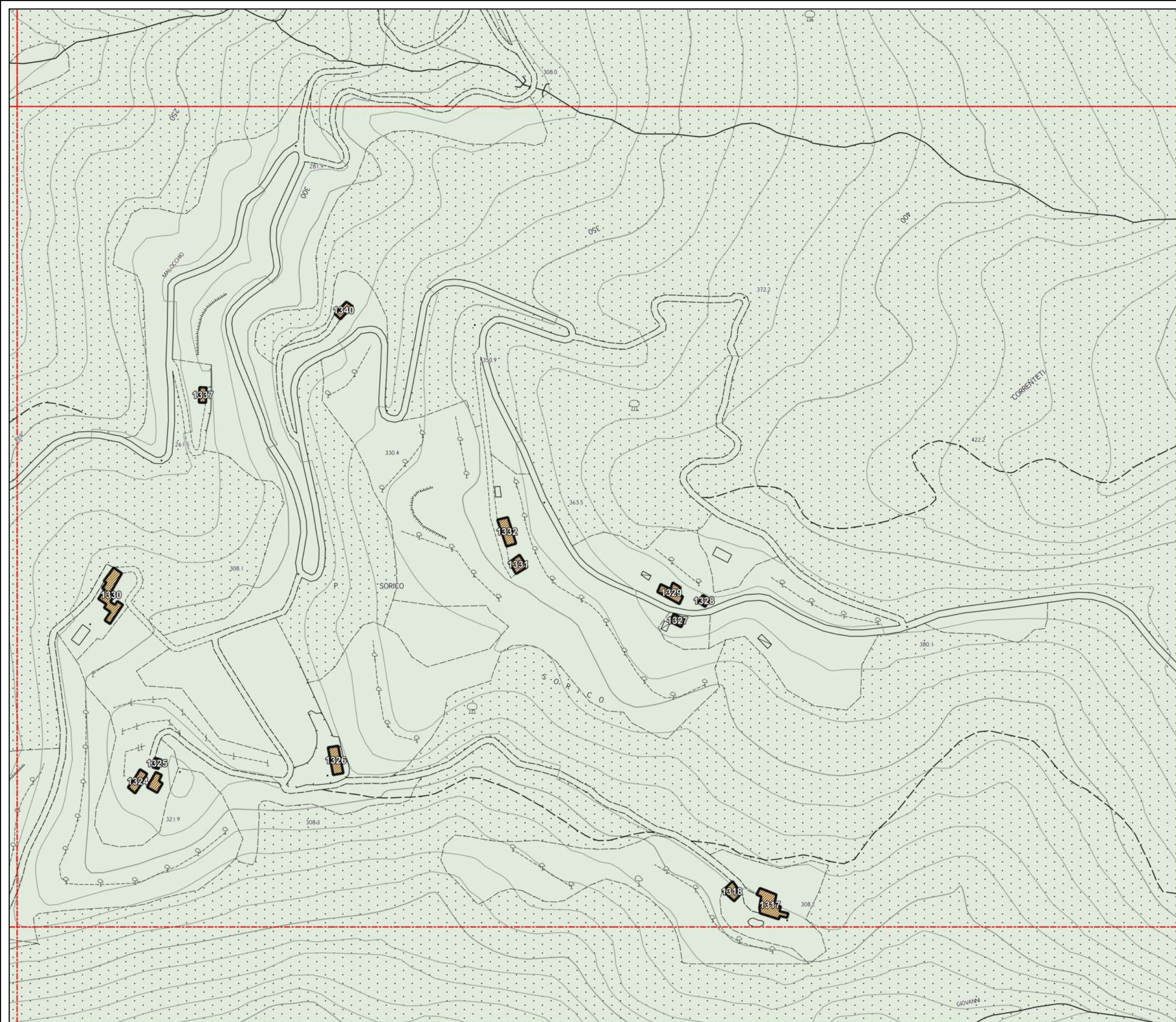





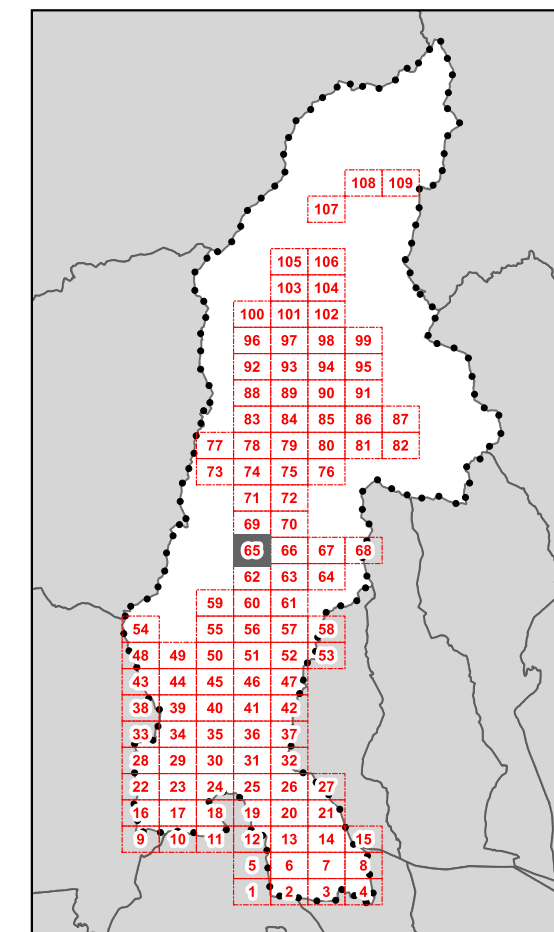









**D.T.03 - Classe di valore e categorie di intervento sul patrimonio edilizio storicizzato**



**QUADRANTE N.65**

**Legenda**

*Classi di valore dei fabbricati e delle aree di pertinenza - art.18 delle N.T.A.*

-  1
-  2
-  3
-  4
-  5
-  6
-  7
-  Perimetro del centro storico
-  Perimetro del Territorio Urbanizzato ai sensi dell'art. 224 della L.R. n°65/2014
-  Territorio Rurale
-  Limite amministrativo Comune di Pescia
-  Altri Comuni

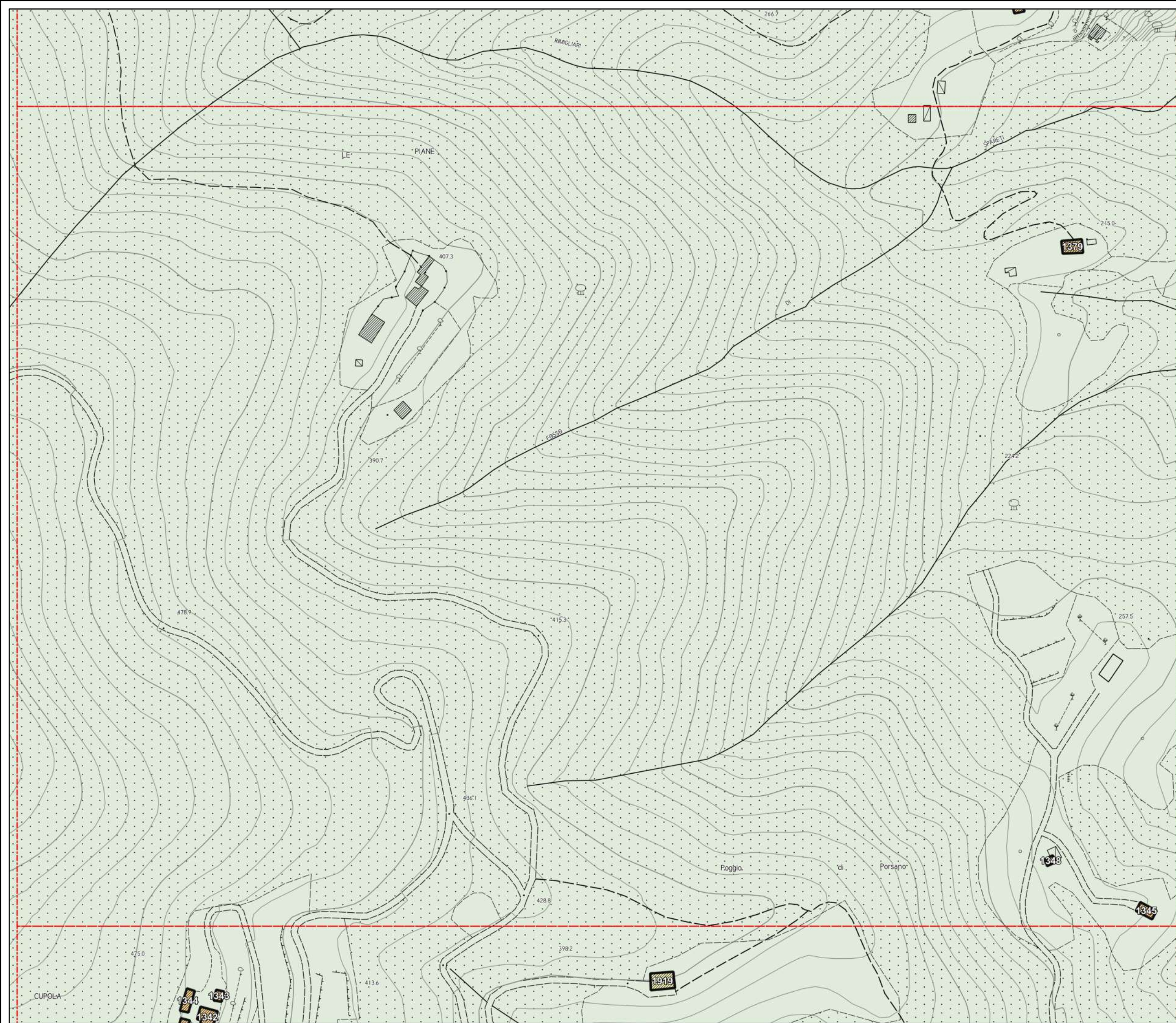



**D.T.03 - Classe di valore e categorie di intervento sul patrimonio edilizio storicizzato**

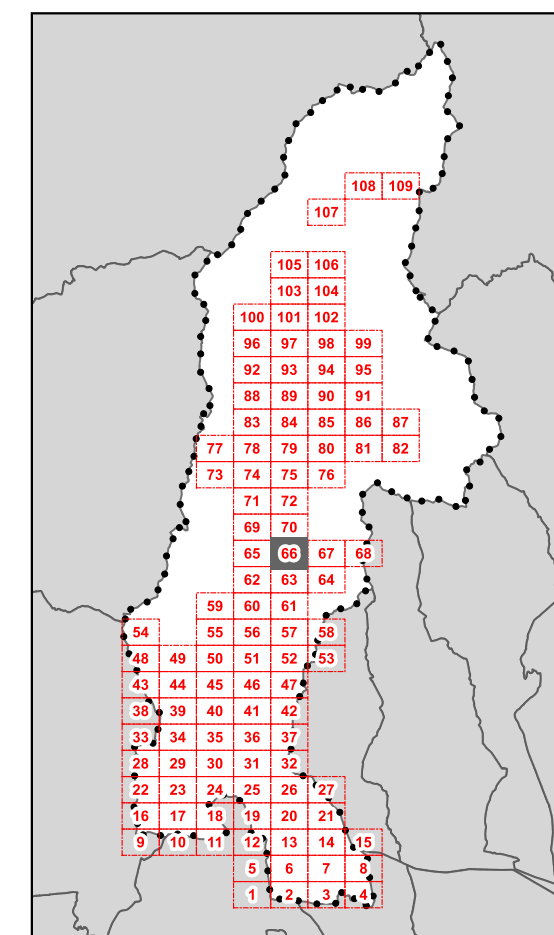

**QUADRANTE N.66**

**Legenda**

*Classi di valore dei fabbricati e delle aree di pertinenza - art.18 delle N.T.A.*

-  1
-  2
-  3
-  4
-  5
-  6
-  7
-  Perimetro del centro storico
-  Perimetro del Territorio Urbanizzato ai sensi dell'art. 224 della L.R. n°65/2014
-  Territorio Rurale
-  Limite amministrativo Comune di Pescia
-  Altri Comuni





**D.T.03 - Classe di valore e categorie di intervento sul patrimonio edilizio storicizzato**

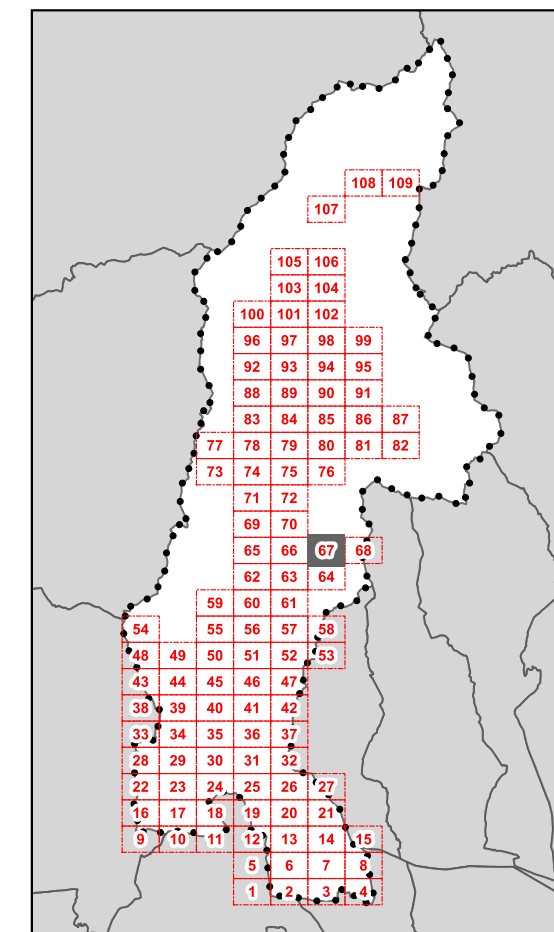

**QUADRANTE N.67**

**Legenda**  
*Classi di valore dei fabbricati e delle aree di pertinenza - art.18 delle N.T.A.*

- 1
- 2
- 3
- 4
- 5
- 6
- 7
- Perimetro del centro storico
- Perimetro del Territorio Urbanizzato ai sensi dell'art. 224 della L.R. n°65/2014
- Territorio Rurale
- Limite amministrativo Comune di Pescia
- Altri Comuni

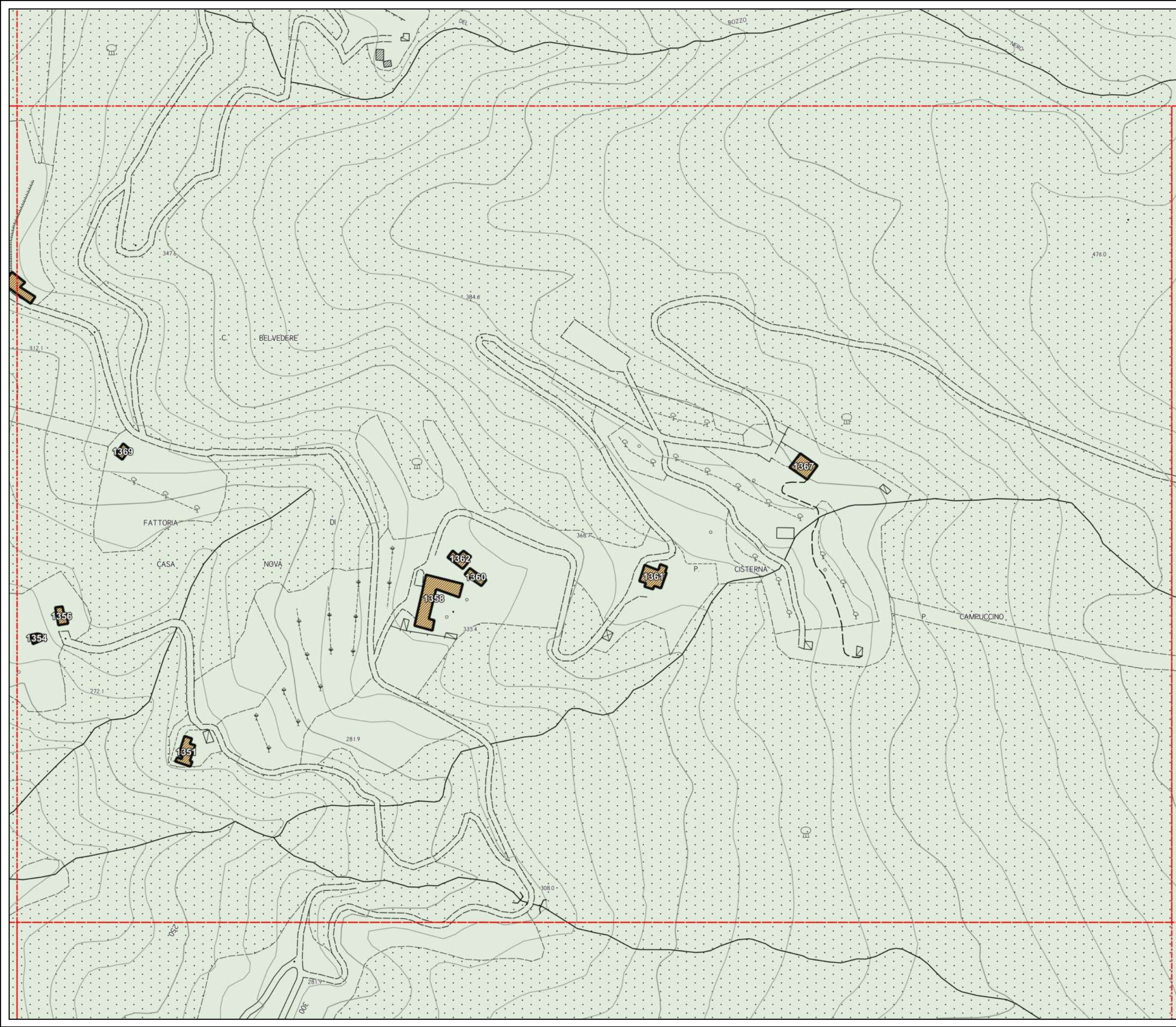



**D.T.03 - Classe di valore e categorie di intervento sul patrimonio edilizio storicizzato**

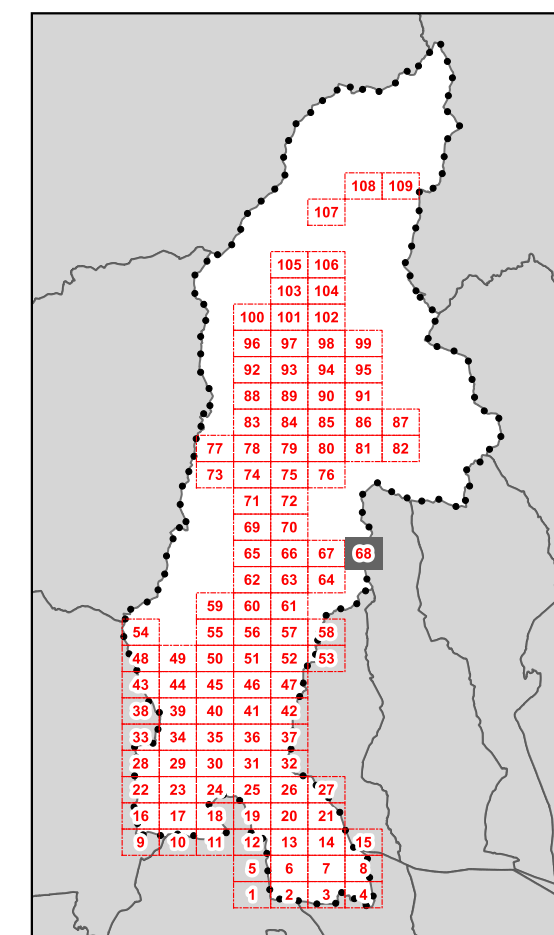

**QUADRANTE N.68**

**Legenda**

*Classi di valore dei fabbricati e delle aree di pertinenza - art.18 delle N.T.A.*

-  1
-  2
-  3
-  4
-  5
-  6
-  7
-  Perimetro del centro storico
-  Perimetro del Territorio Urbanizzato ai sensi dell'art. 224 della L.R. n°65/2014
-  Territorio Rurale
-  Limite amministrativo Comune di Pescia
-  Altri Comuni

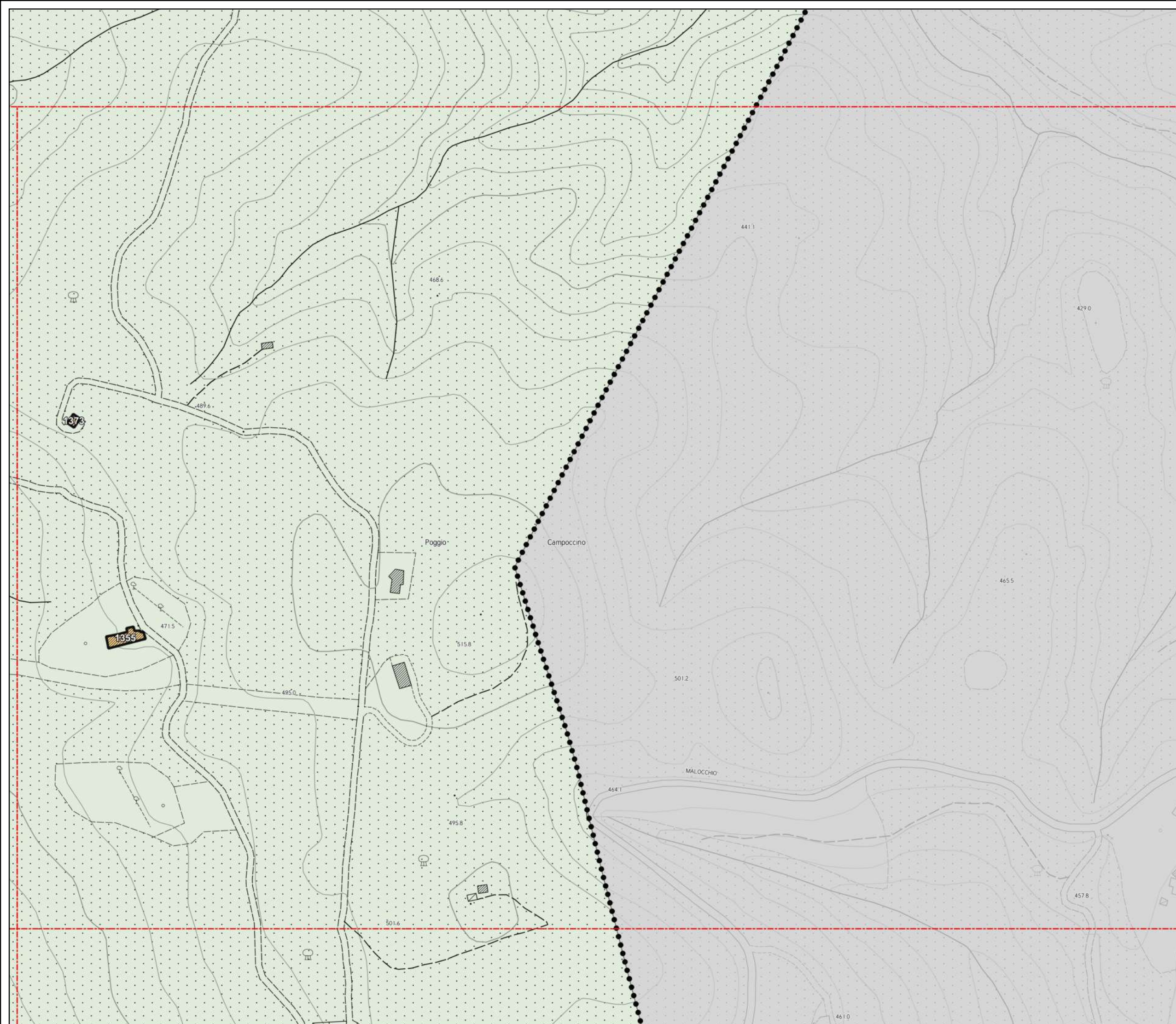



**D.T.03 - Classe di valore e categorie di intervento sul patrimonio edilizio storicizzato**

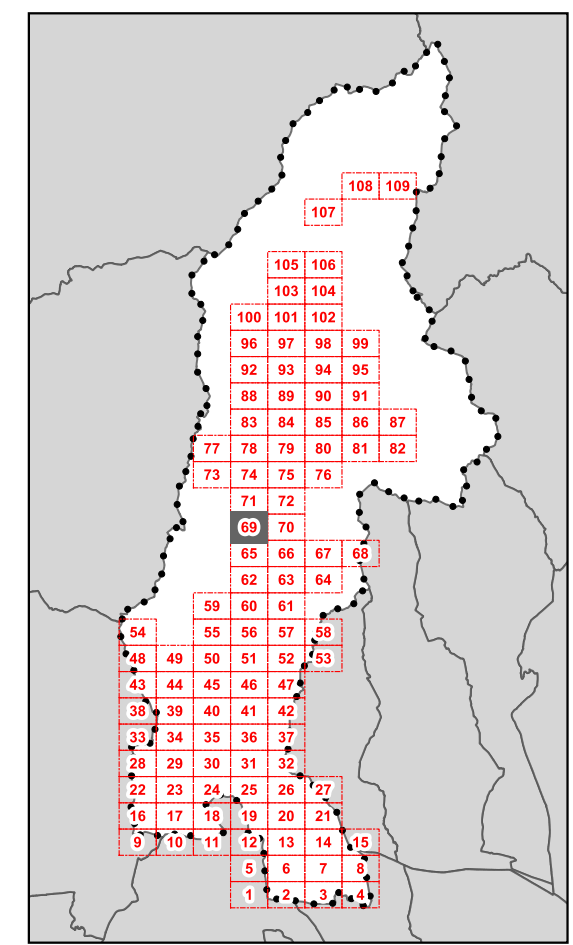

**QUADRANTE N.69**

**Legenda**  
*Classi di valore dei fabbricati e delle aree di pertinenza - art.18 delle N.T.A.*

- 1
- 2
- 3
- 4
- 5
- 6
- 7
- Perimetro del centro storico
- Perimetro del Territorio Urbanizzato ai sensi dell'art. 224 della L.R. n°65/2014
- Territorio Rurale
- Limite amministrativo Comune di Pescia
- Altri Comuni

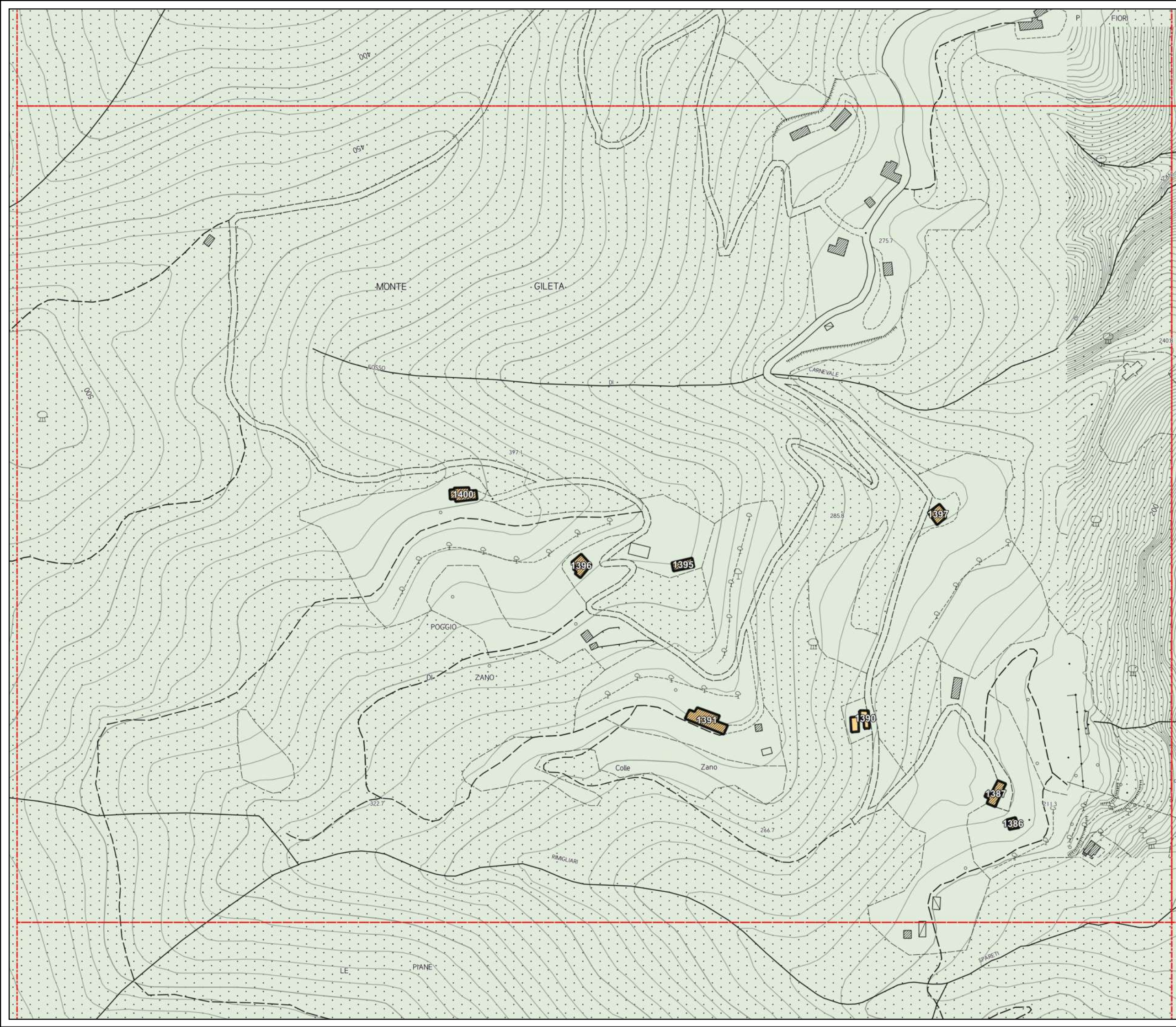



**D.T.03 - Classe di valore e categorie di intervento sul patrimonio edilizio storizzato**

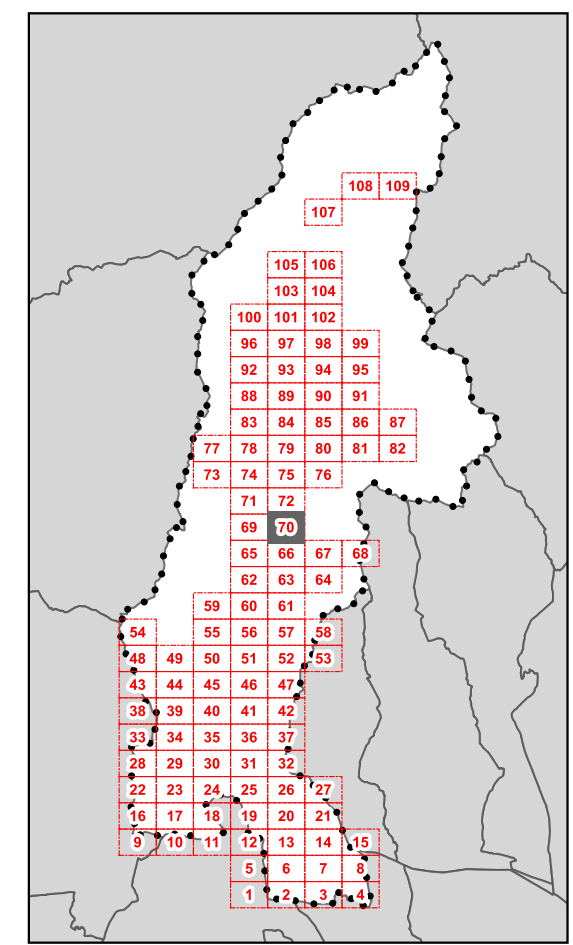

**QUADRANTE N.70**

**Legenda**  
 Classi di valore dei fabbricati e delle aree di pertinenza - art.18 delle N.T.A.

	1
	2
	3
	4
	5
	6
	7
	Perimetro del centro storico
	Perimetro del Territorio Urbanizzato ai sensi dell'art. 224 della L.R. n°65/2014
	Territorio Rurale
	Limite amministrativo Comune di Pescia
	Altri Comuni

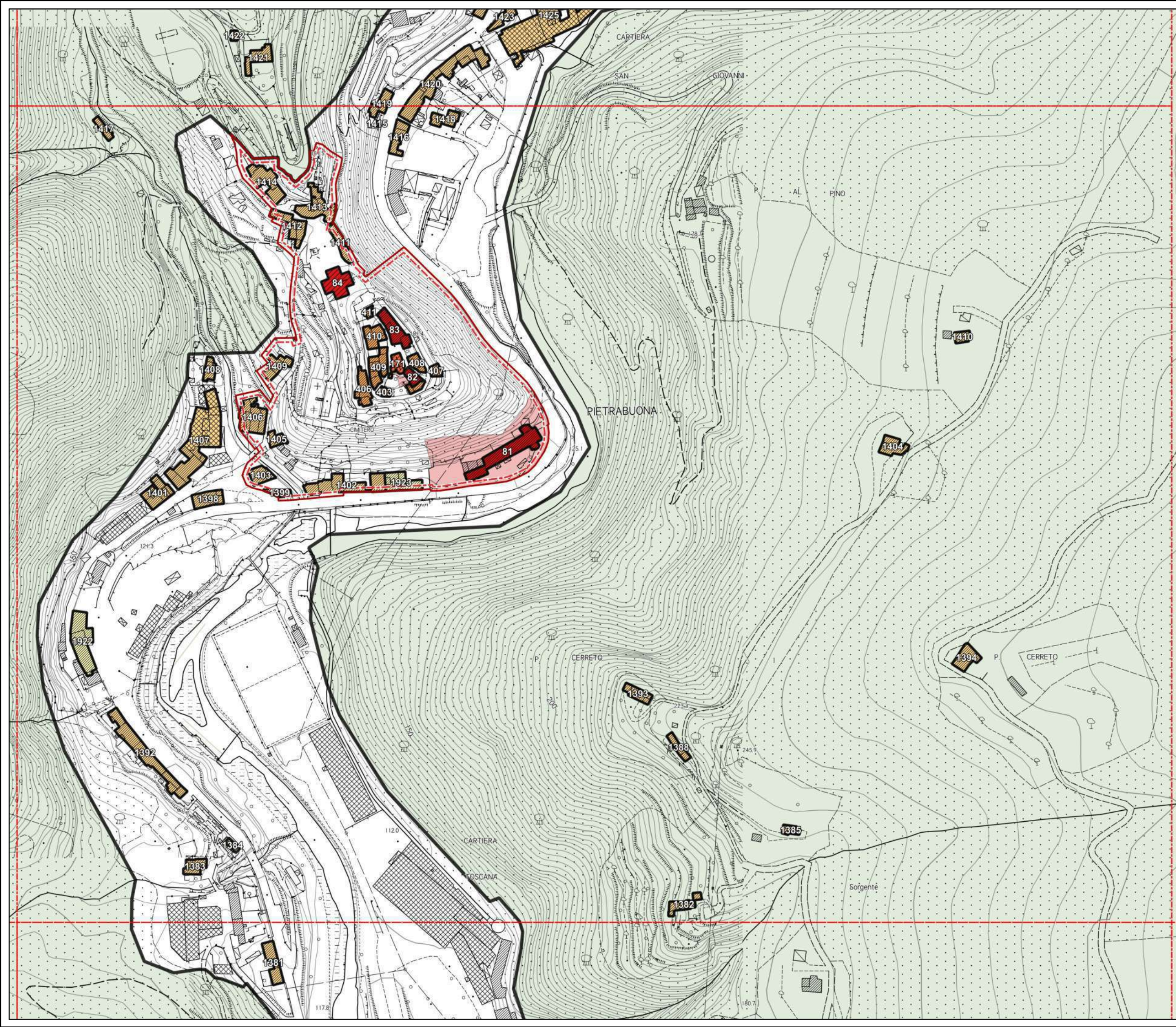







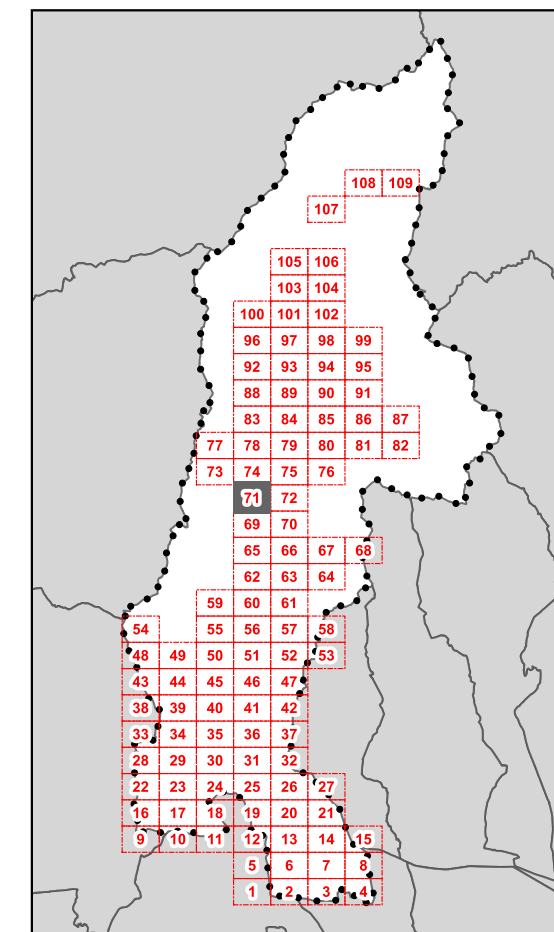









**D.T.03 - Classe di valore e categorie di intervento sul patrimonio edilizio storicizzato**



**QUADRANTE N.71**

**Legenda**

*Classi di valore dei fabbricati e delle aree di pertinenza - art.18 delle N.T.A.*

-  1
-  2
-  3
-  4
-  5
-  6
-  7
-  Perimetro del centro storico
-  Perimetro del Territorio Urbanizzato ai sensi dell'art. 224 della L.R. n°65/2014
-  Territorio Rurale
-  Limite amministrativo Comune di Pescia
-  Altri Comuni

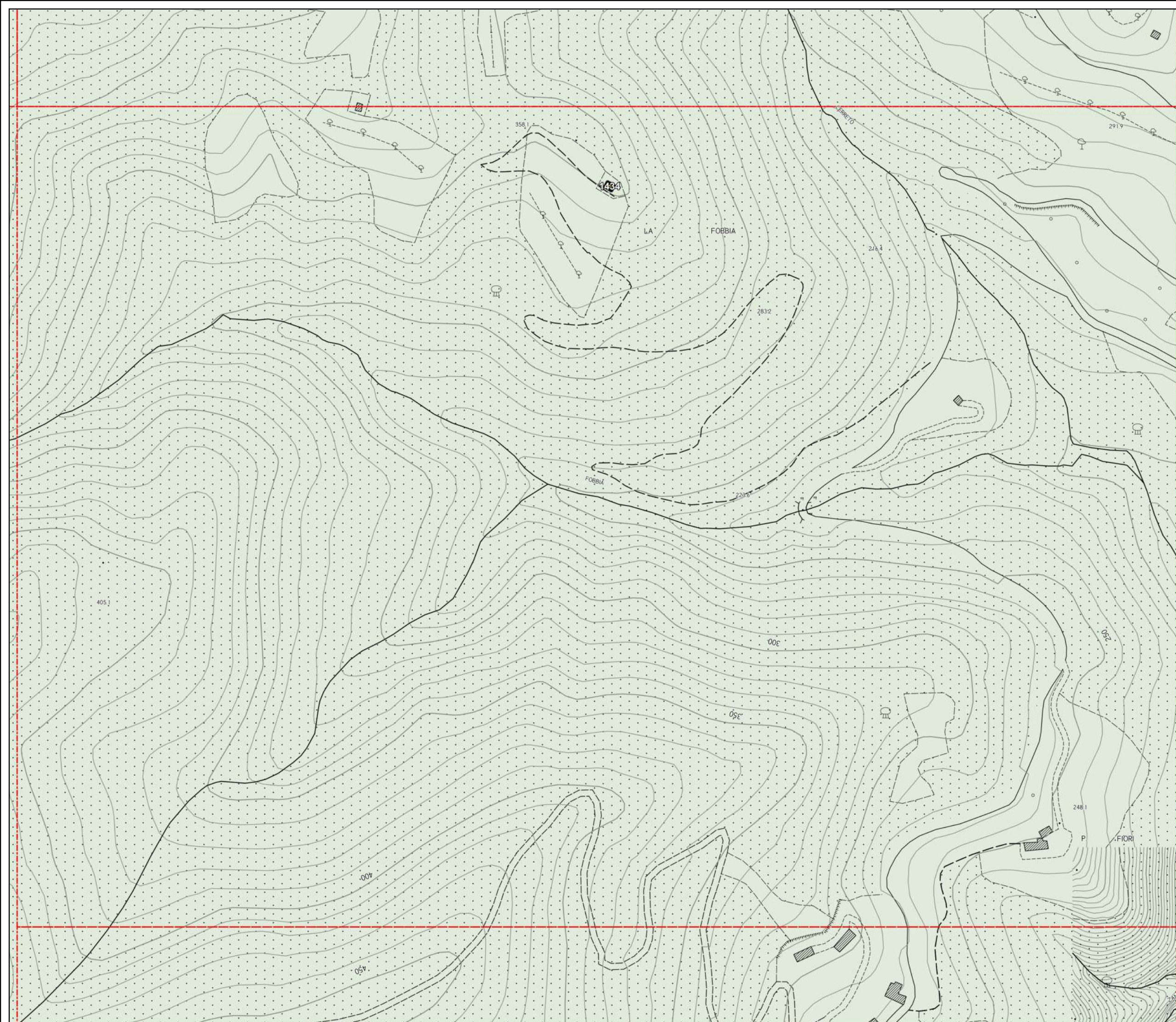



**D.T.03 - Classe di valore e categorie di intervento sul patrimonio edilizio storicizzato**

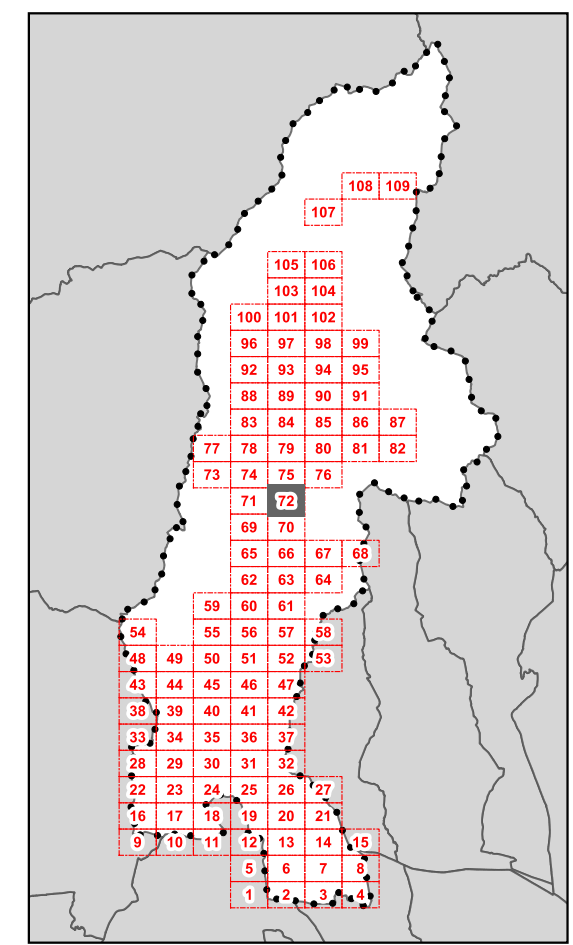

**QUADRANTE N.72**

**Legenda**  
 Classi di valore dei fabbricati e delle aree di pertinenza - art.18 delle N.T.A.

- 1
- 2
- 3
- 4
- 5
- 6
- 7
- Perimetro del centro storico
- Perimetro del Territorio Urbanizzato ai sensi dell'art. 224 della L.R. n°65/2014
- Territorio Rurale
- Limite amministrativo Comune di Pescia
- Altri Comuni

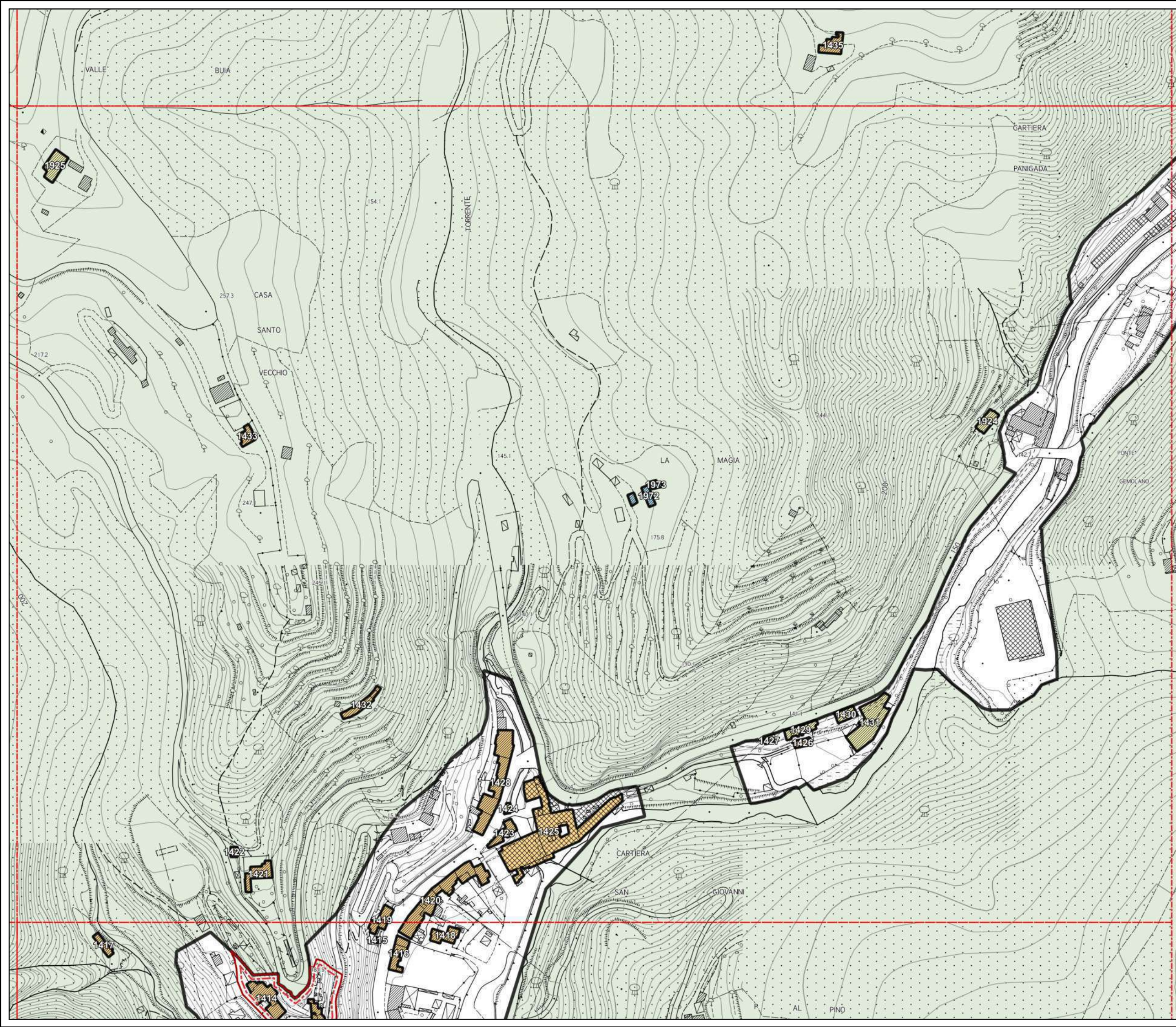



**D.T.03 - Classe di valore e categorie di intervento sul patrimonio edilizio storicizzato**

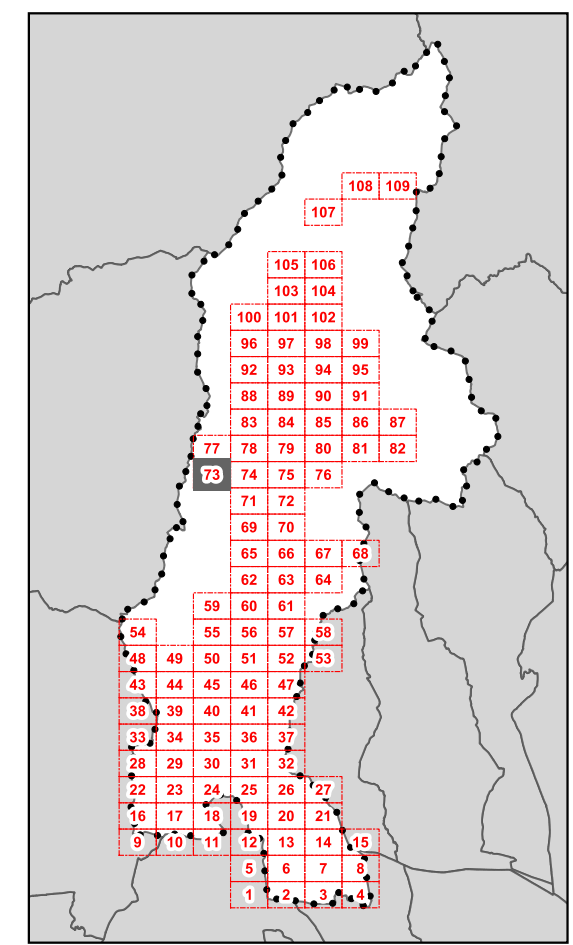

**QUADRANTE N.73**

**Legenda**  
*Classi di valore dei fabbricati e delle aree di pertinenza - art.18 delle N.T.A.*

- 1
- 2
- 3
- 4
- 5
- 6
- 7
- Perimetro del centro storico
- Perimetro del Territorio Urbanizzato ai sensi dell'art. 224 della L.R. n°65/2014
- Territorio Rurale
- Limite amministrativo Comune di Pescia
- Altri Comuni

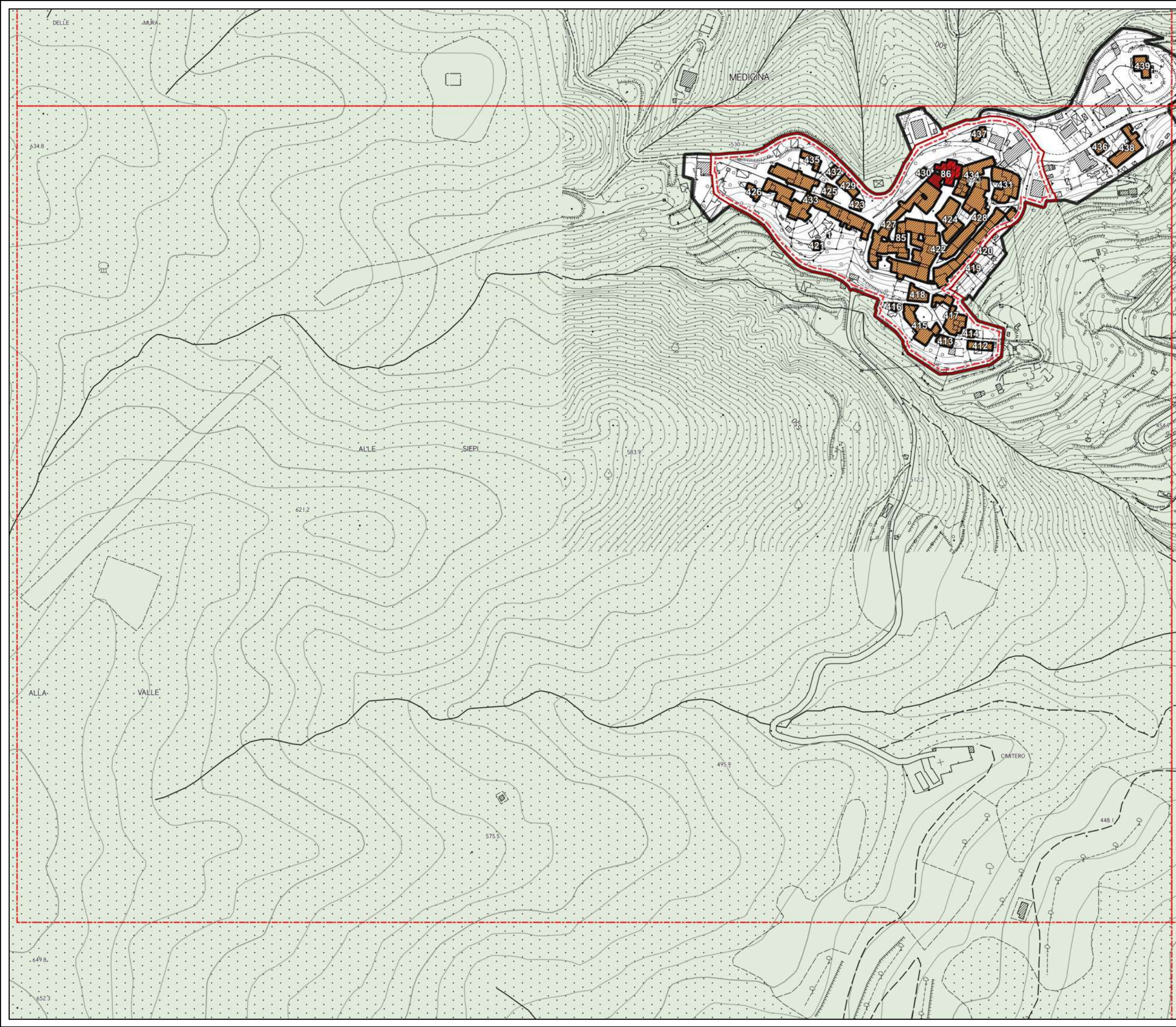



**D.T.03 - Classe di valore e categorie di intervento sul patrimonio edilizio storicizzato**

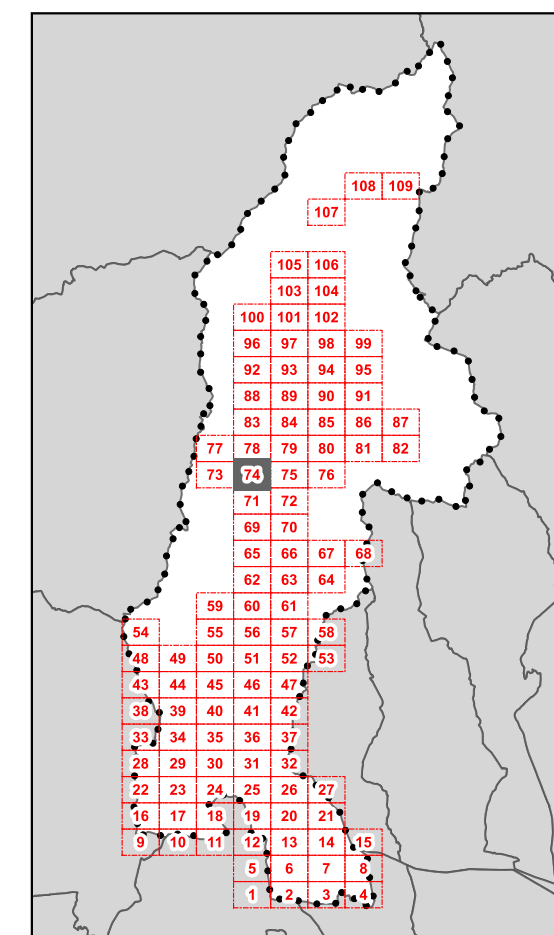

**QUADRANTE N.74**

**Legenda**

*Classi di valore dei fabbricati e delle aree di pertinenza - art.18 delle N.T.A.*

-  1
-  2
-  3
-  4
-  5
-  6
-  7
-  Perimetro del centro storico
-  Perimetro del Territorio Urbanizzato ai sensi dell'art. 224 della L.R. n°65/2014
-  Territorio Rurale
-  Limite amministrativo Comune di Pescia
-  Altri Comuni

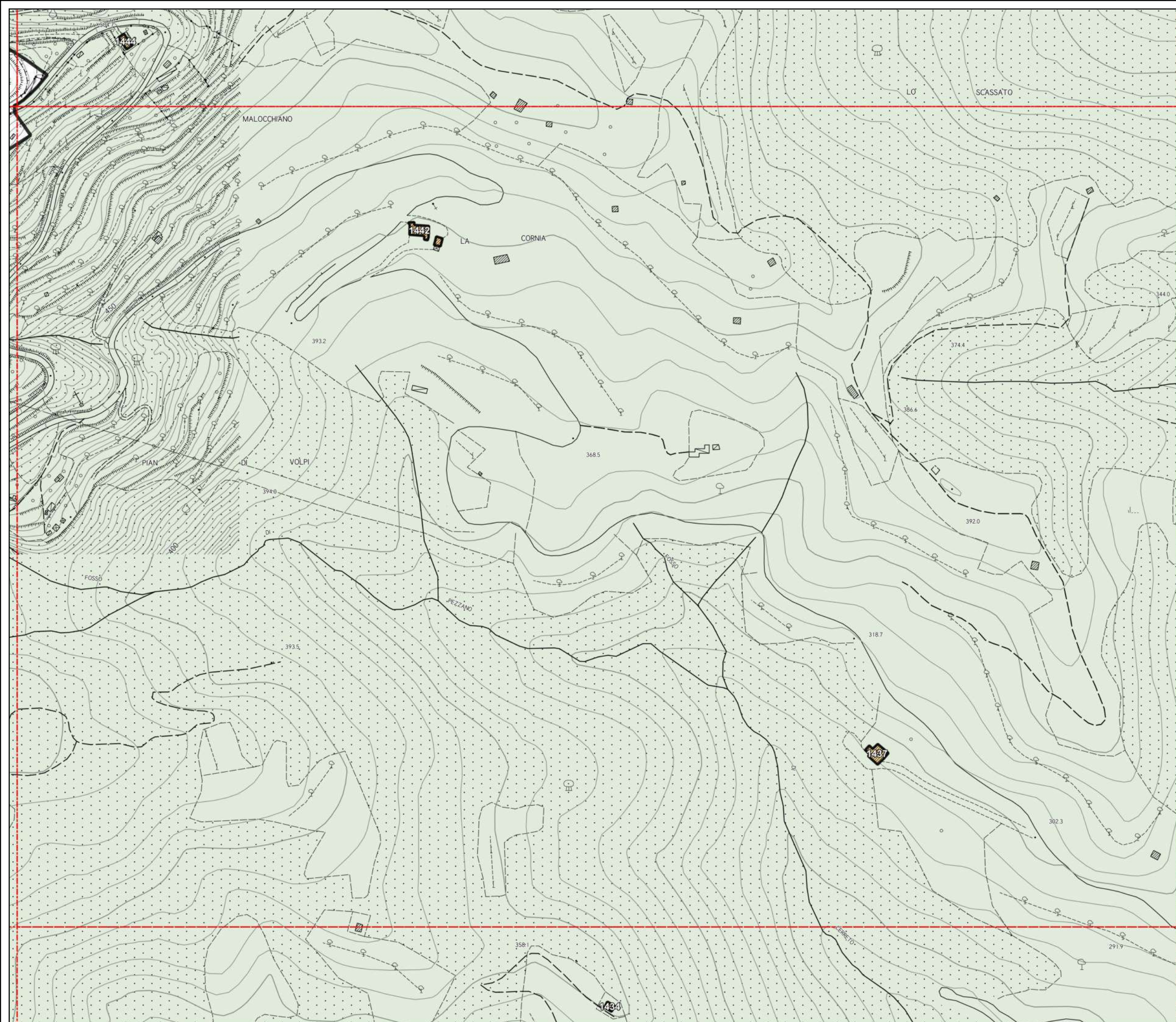



**D.T.03 - Classe di valore e categorie di intervento sul patrimonio edilizio storicizzato**

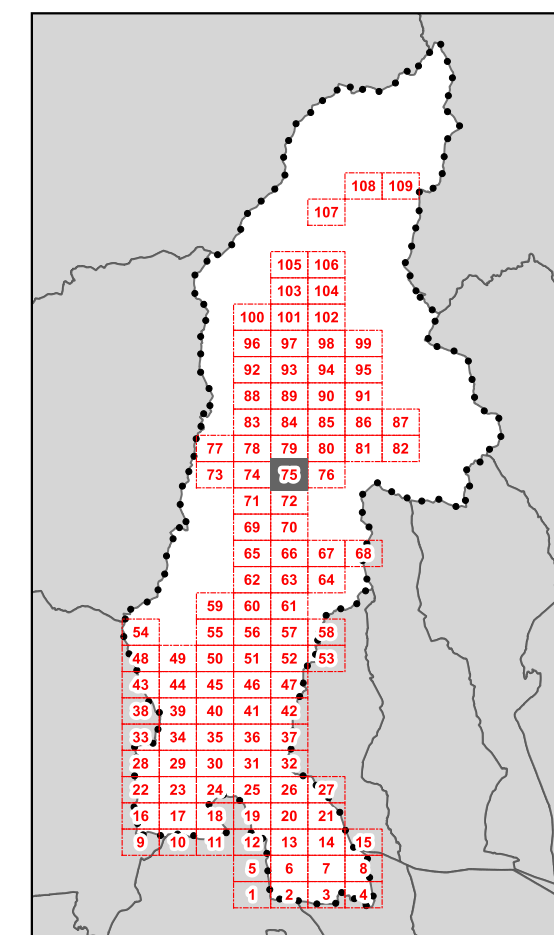

**QUADRANTE N.75**

**Legenda**

*Classi di valore dei fabbricati e delle aree di pertinenza - art.18 delle N.T.A.*

-  1
-  2
-  3
-  4
-  5
-  6
-  7
-  Perimetro del centro storico
-  Perimetro del Territorio Urbanizzato ai sensi dell'art. 224 della L.R. n°65/2014
-  Territorio Rurale
-  Limite amministrativo Comune di Pescia
-  Altri Comuni

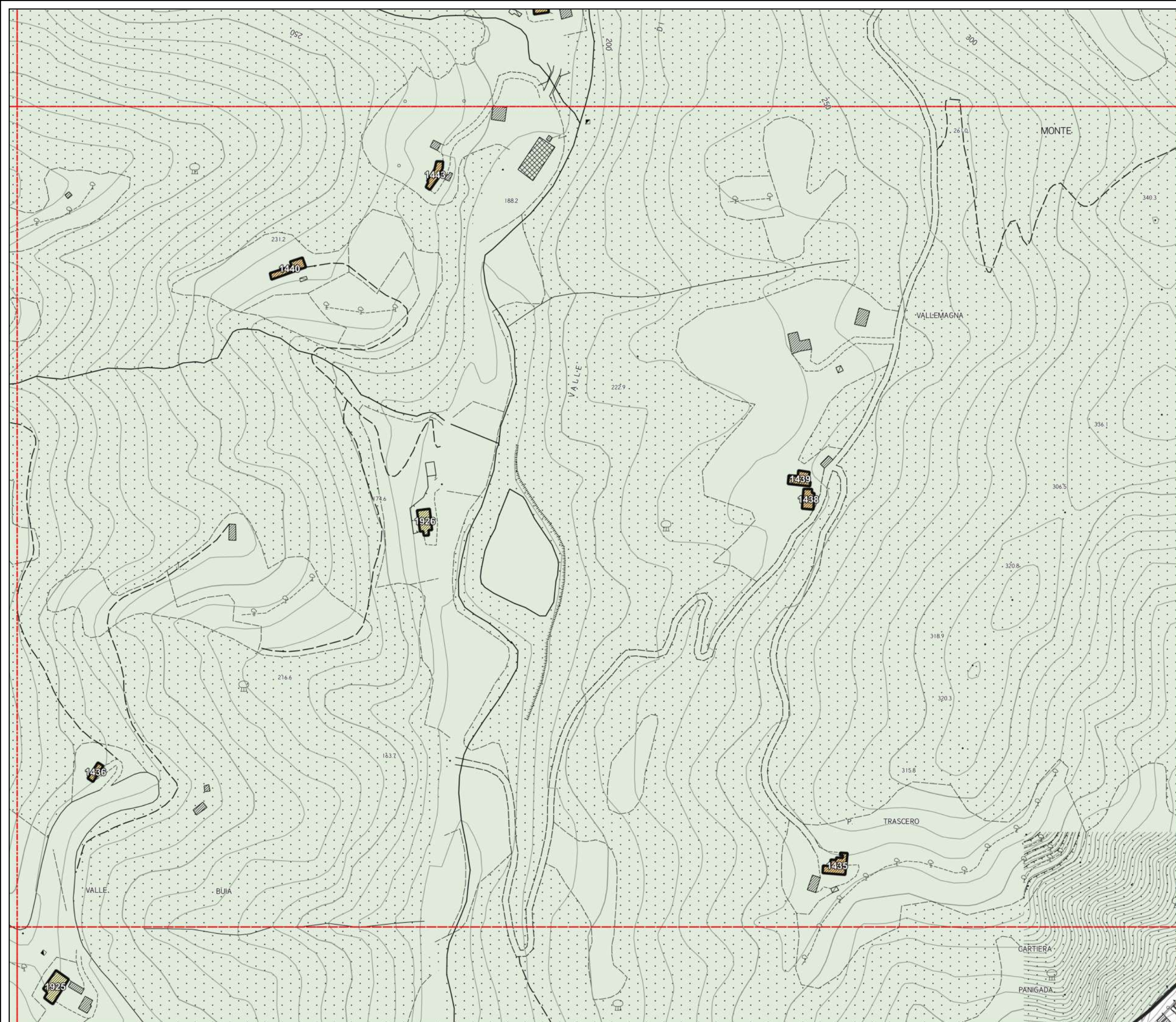



**D.T.03 - Classe di valore e categorie di intervento sul patrimonio edilizio storicizzato**

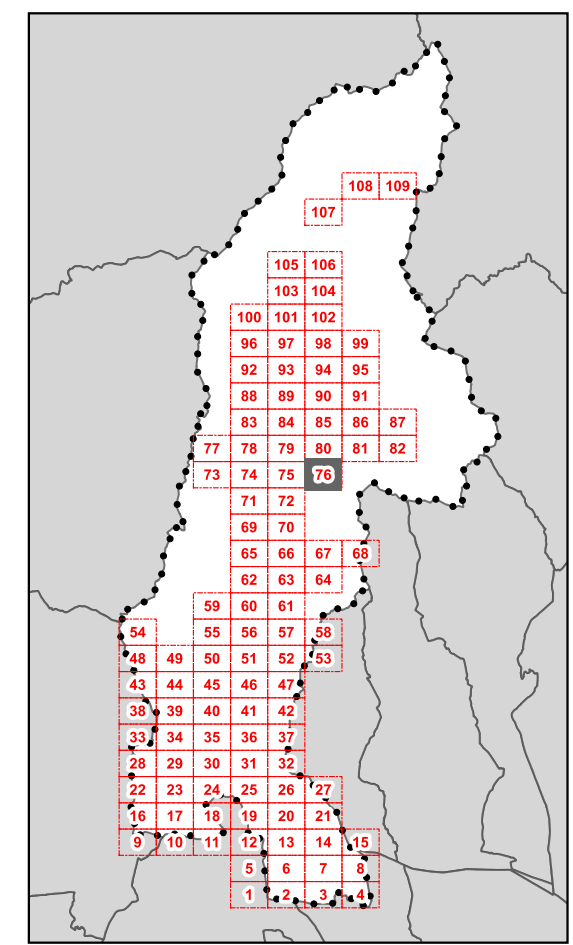

**QUADRANTE N.76**

**Legenda**  
 Classi di valore dei fabbricati e delle aree di pertinenza - art.18 delle N.T.A.

	1
	2
	3
	4
	5
	6
	7
	Perimetro del centro storico
	Perimetro del Territorio Urbanizzato ai sensi dell'art. 224 della L.R. n°65/2014
	Territorio Rurale
	Limite amministrativo Comune di Pescia
	Altri Comuni

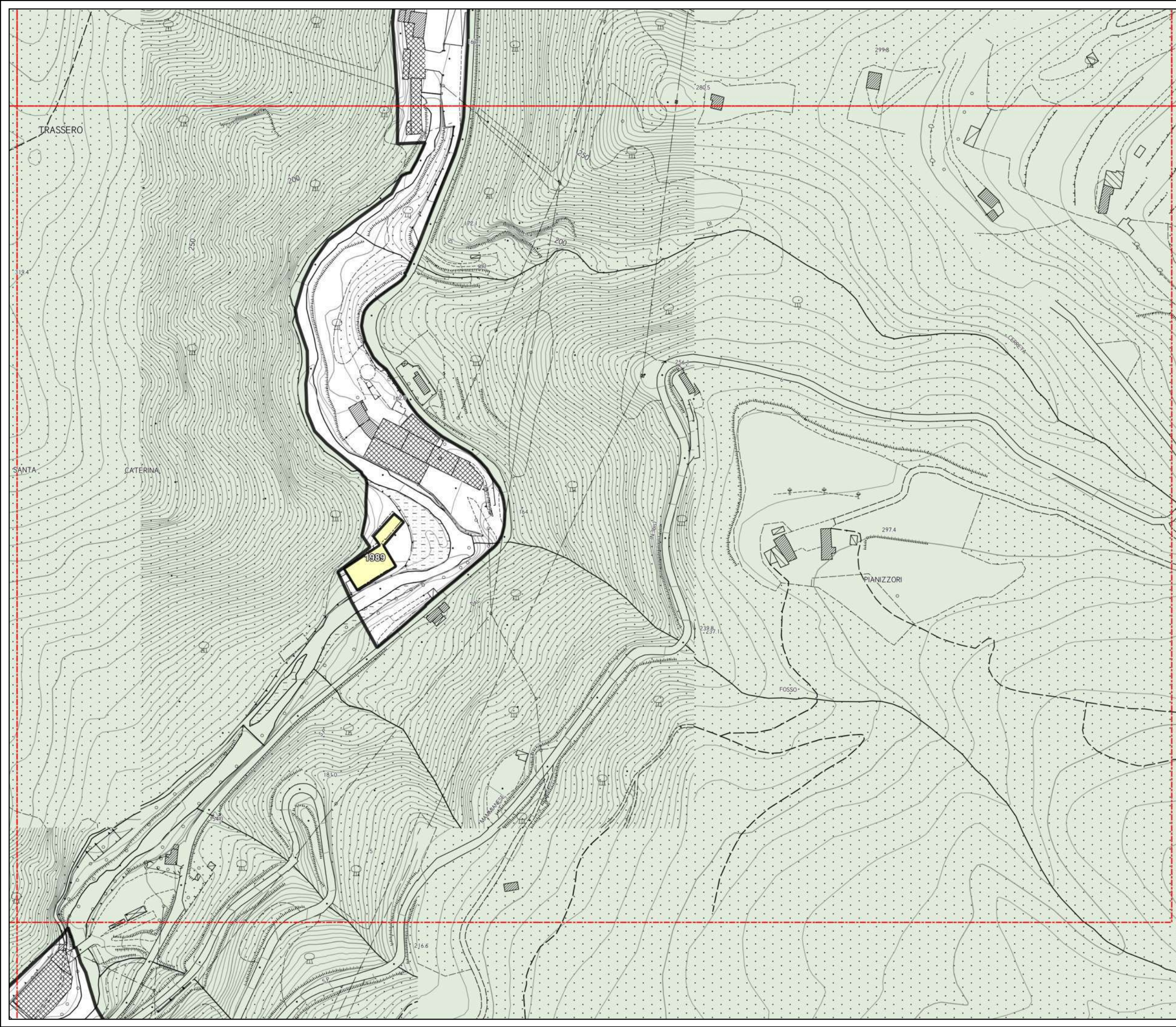





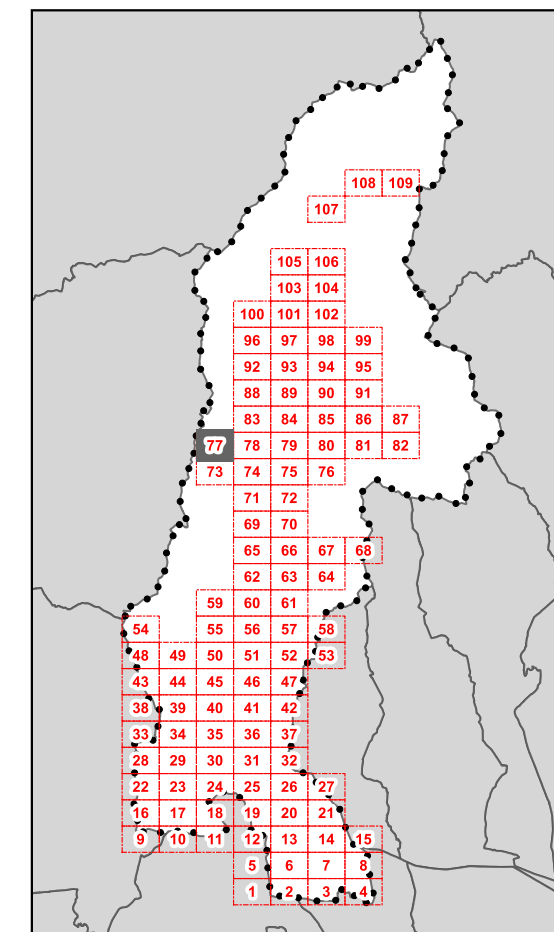







**D.T.03 - Classe di valore e categorie di intervento sul patrimonio edilizio storicizzato**



**QUADRANTE N.77**

**Legenda**

*Classi di valore dei fabbricati e delle aree di pertinenza - art.18 delle N.T.A.*

-  1
-  2
-  3
-  4
-  5
-  6
-  7
-  Perimetro del centro storico
-  Perimetro del Territorio Urbanizzato ai sensi dell'art. 224 della L.R. n°65/2014
-  Territorio Rurale
-  Limite amministrativo Comune di Pescia
-  Altri Comuni

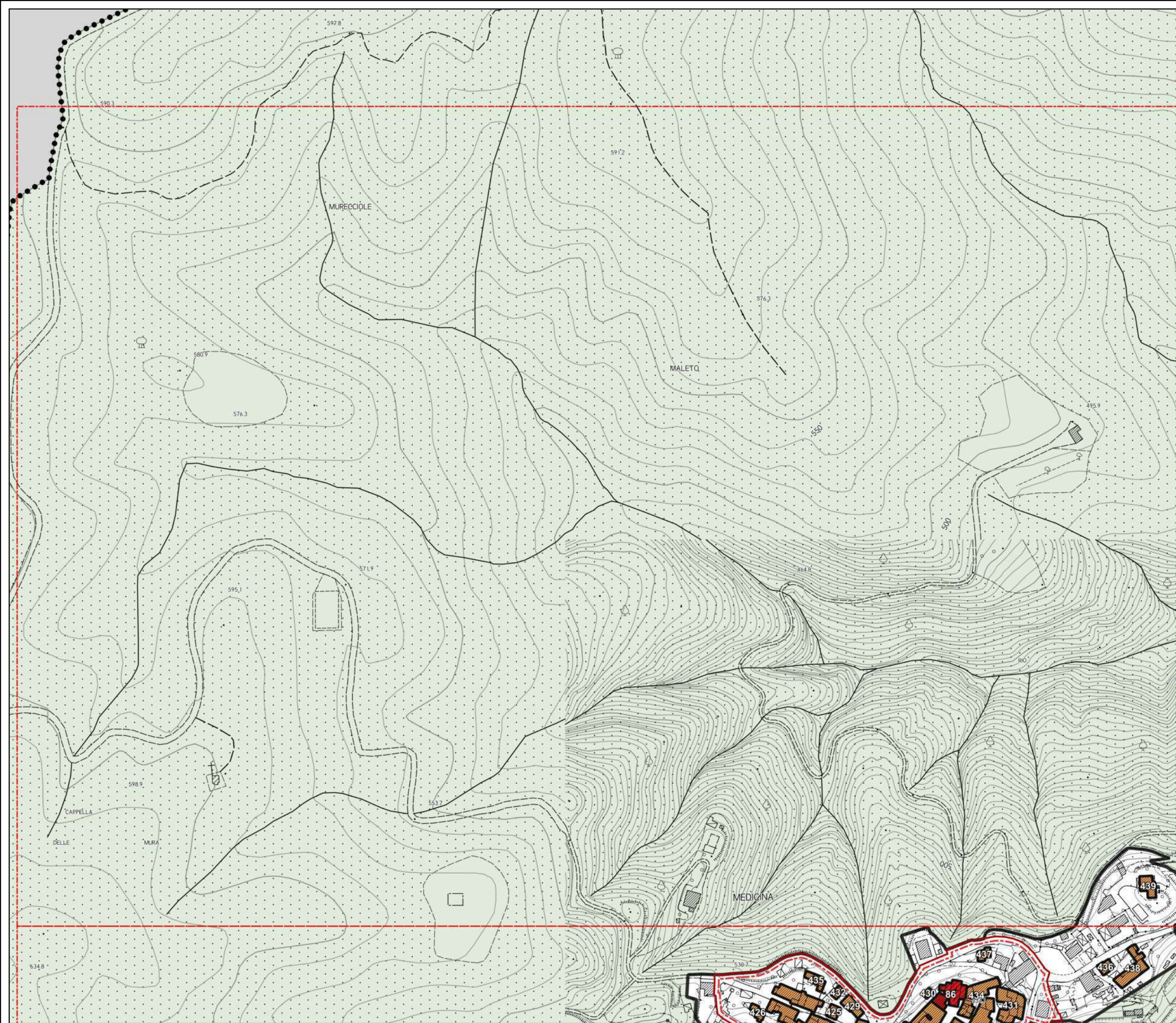



**D.T.03 - Classe di valore e categorie di intervento sul patrimonio edilizio storicizzato**

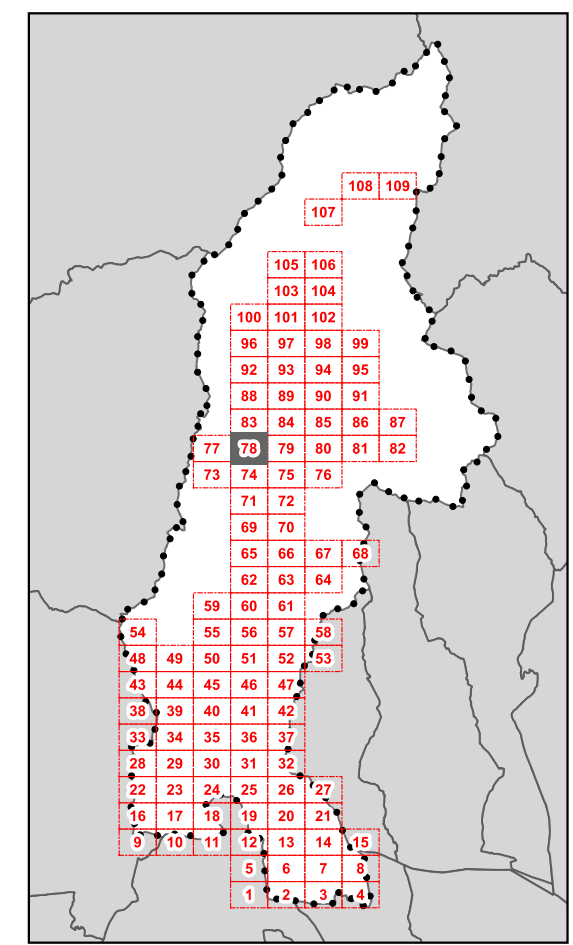
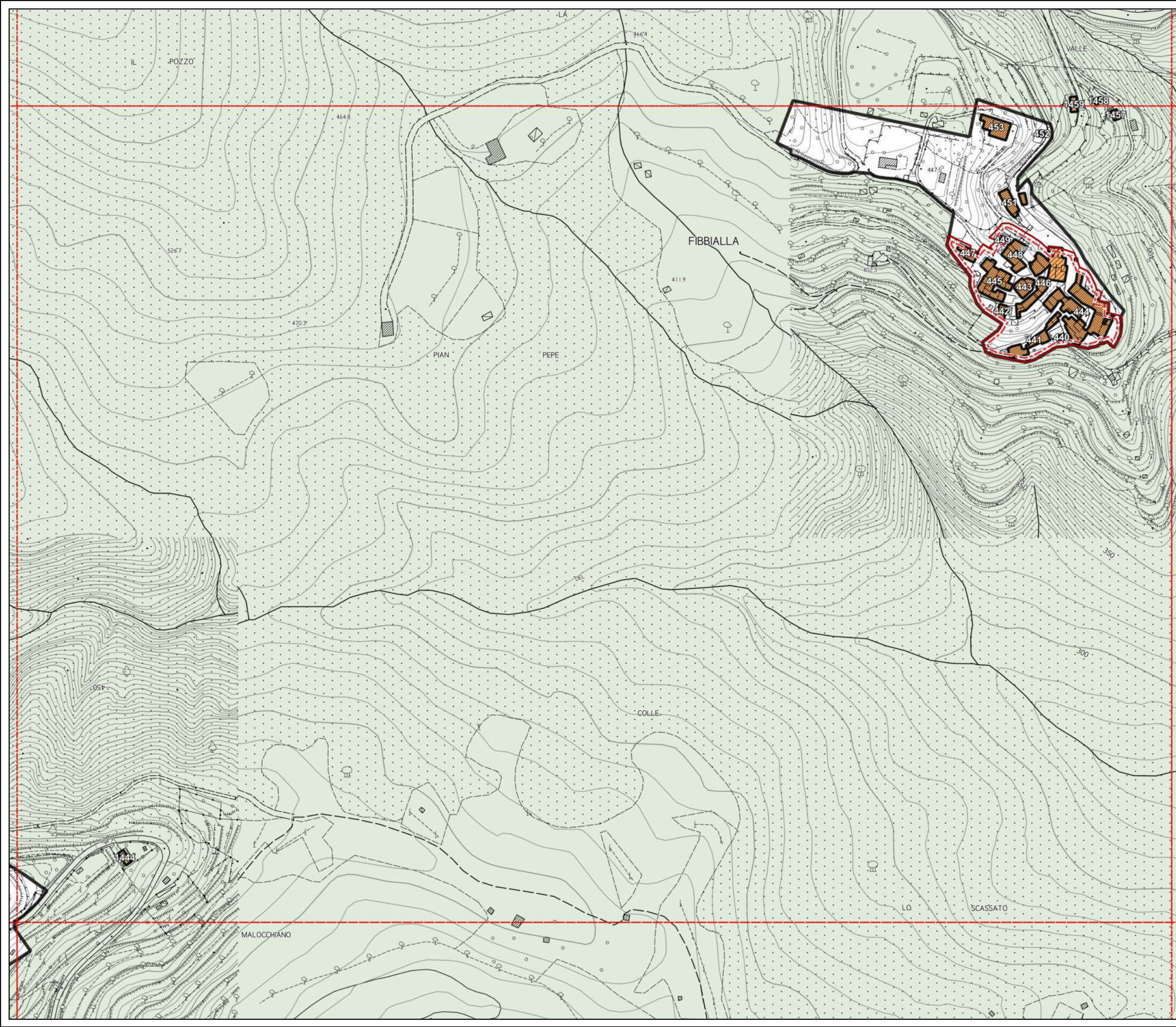

**QUADRANTE N.78**

**Legenda**  
 Classi di valore dei fabbricati e delle aree di pertinenza - art.18 delle N.T.A.

- 1
- 2
- 3
- 4
- 5
- 6
- 7
- Perimetro del centro storico
- Perimetro del Territorio Urbanizzato ai sensi dell'art. 224 della L.R. n°65/2014
- Territorio Rurale
- Limite amministrativo Comune di Pesca
- Altri Comuni





**D.T.03 - Classe di valore e categorie di intervento sul patrimonio edilizio storicizzato**

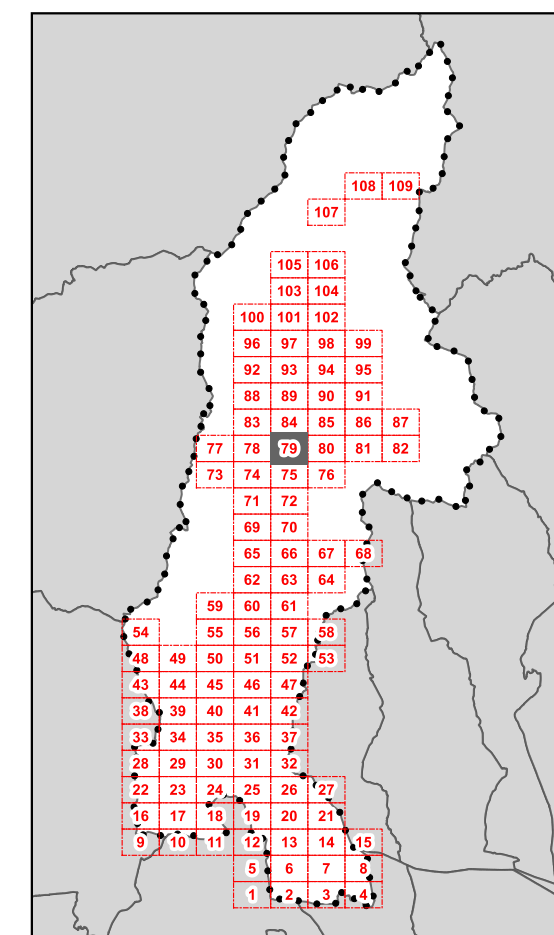

**QUADRANTE N.79**

**Legenda**

*Classi di valore dei fabbricati e delle aree di pertinenza - art.18 delle N.T.A.*

-  1
-  2
-  3
-  4
-  5
-  6
-  7
-  Perimetro del centro storico
-  Perimetro del Territorio Urbanizzato ai sensi dell'art. 224 della L.R. n°65/2014
-  Territorio Rurale
-  Limite amministrativo Comune di Pescia
-  Altri Comuni

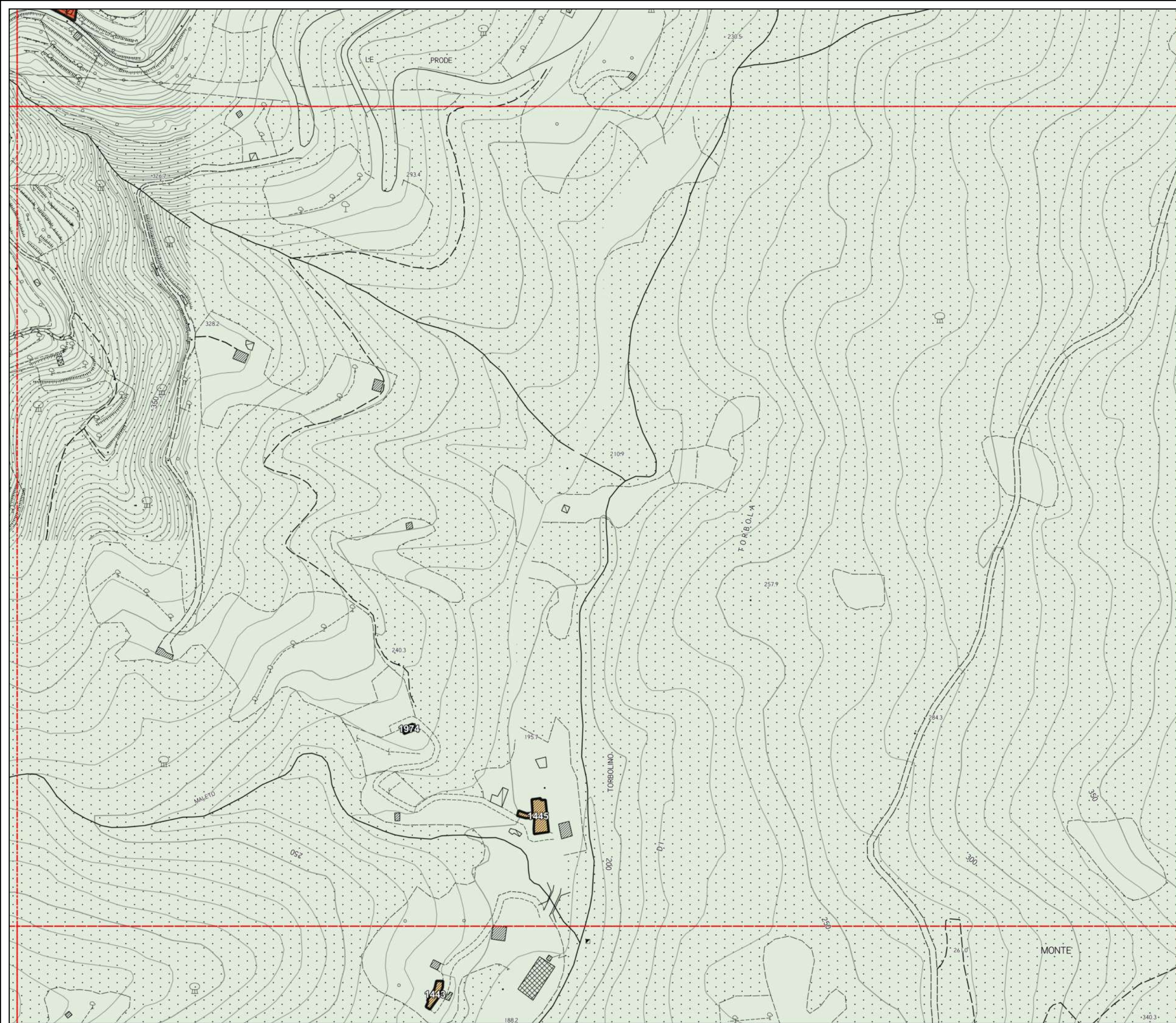



**D.T.03 - Classe di valore e categorie di intervento sul patrimonio edilizio storicizzato**

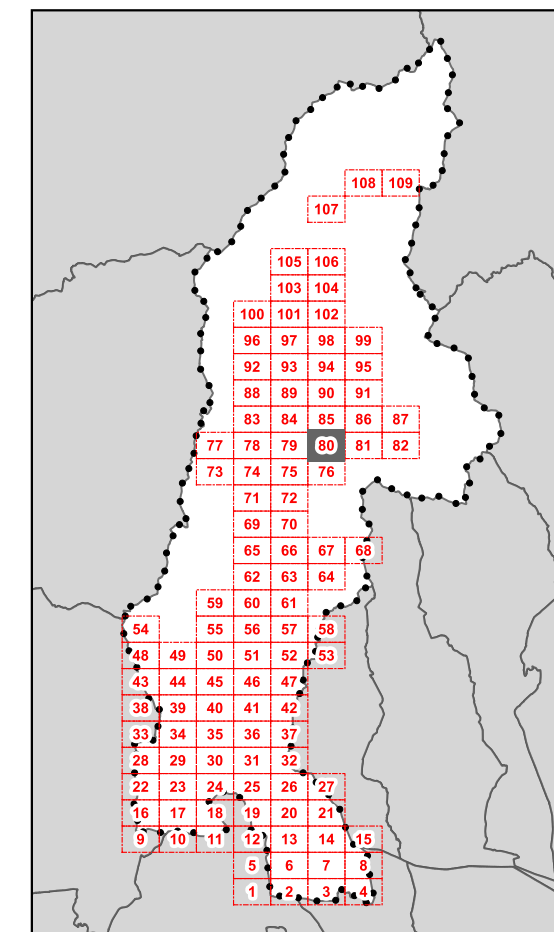

**QUADRANTE N.80**

**Legenda**  
*Classi di valore dei fabbricati e delle aree di pertinenza - art.18 delle N.T.A.*

	1
	2
	3
	4
	5
	6
	7
	Perimetro del centro storico
	Perimetro del Territorio Urbanizzato ai sensi dell'art. 224 della L.R. n°65/2014
	Territorio Rurale
	Limite amministrativo Comune di Pescia
	Altri Comuni





**D.T.03 - Classe di valore e categorie di intervento sul patrimonio edilizio storicizzato**

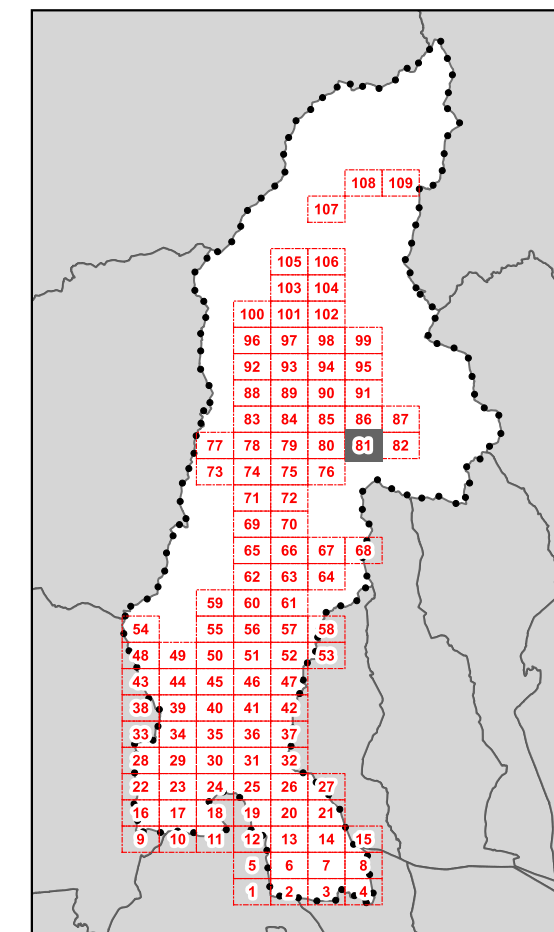

**QUADRANTE N.81**

**Legenda**

Classi di valore dei fabbricati e delle aree di pertinenza - art.18 delle N.T.A.

- 1
- 2
- 3
- 4
- 5
- 6
- 7
- Perimetro del centro storico
- Perimetro del Territorio Urbanizzato ai sensi dell'art. 224 della L.R. n°65/2014
- Territorio Rurale
- Limite amministrativo Comune di Pescia
- Altri Comuni

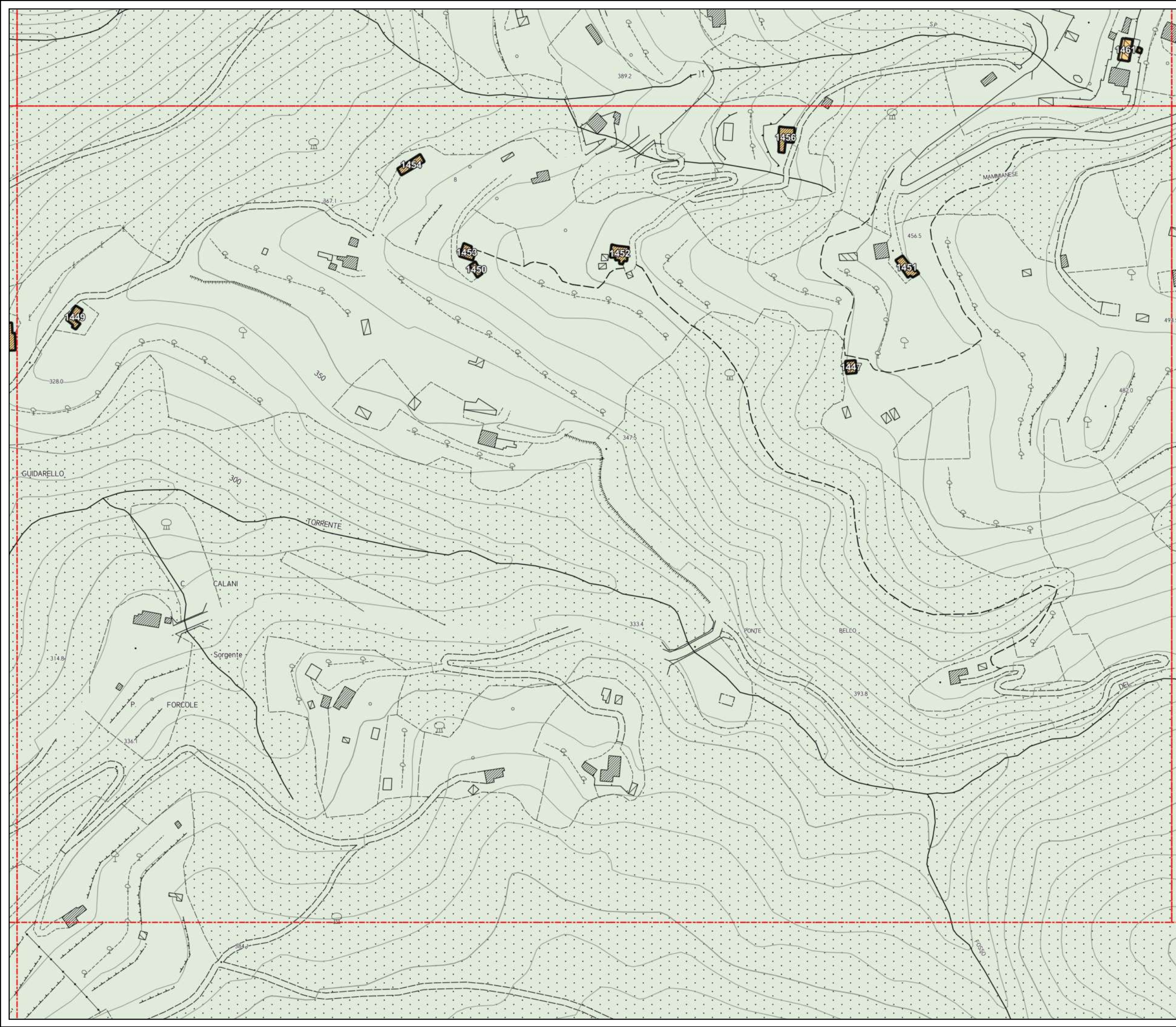



**D.T.03 - Classe di valore e categorie di intervento sul patrimonio edilizio storicizzato**

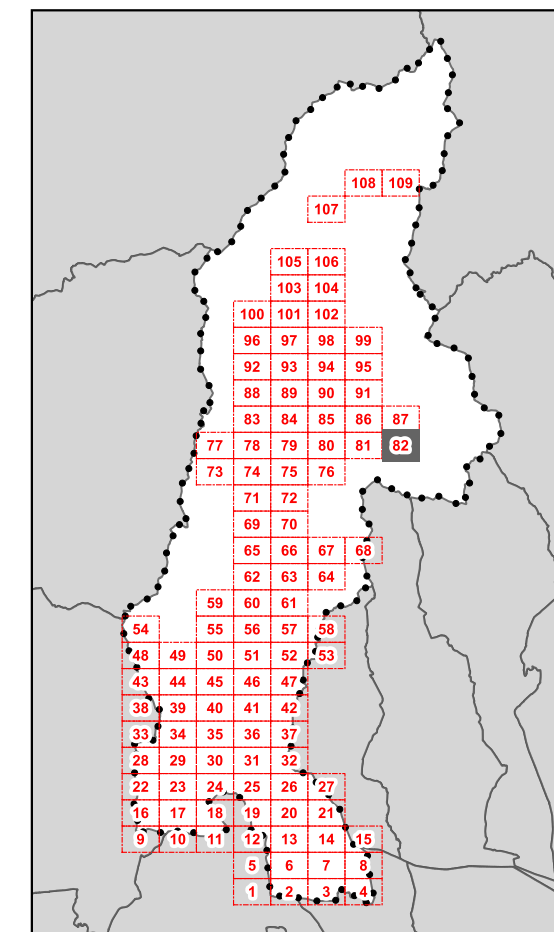

**QUADRANTE N.82**

**Legenda**

*Classi di valore dei fabbricati e delle aree di pertinenza - art.18 delle N.T.A.*

-  1
-  2
-  3
-  4
-  5
-  6
-  7
-  Perimetro del centro storico
-  Perimetro del Territorio Urbanizzato ai sensi dell'art. 224 della L.R. n°65/2014
-  Territorio Rurale
-  Limite amministrativo Comune di Pescia
-  Altri Comuni

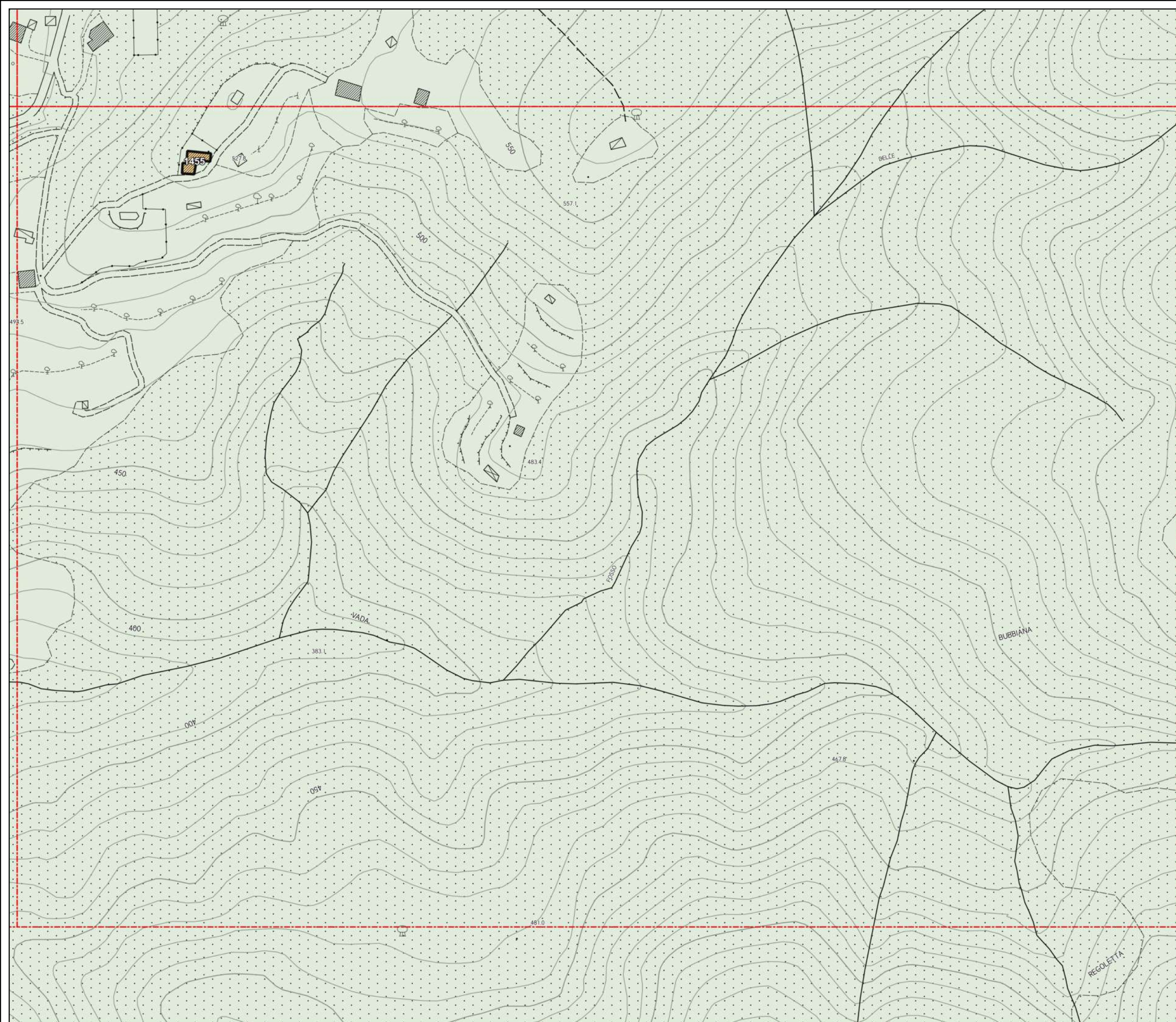



**D.T.03 - Classe di valore e categorie di intervento sul patrimonio edilizio storicizzato**

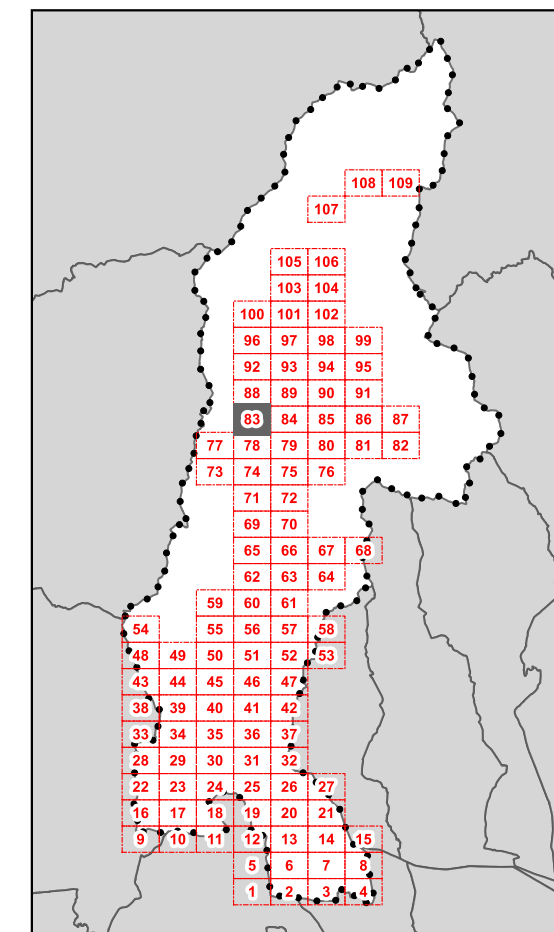

**QUADRANTE N.83**

**Legenda**

*Classi di valore dei fabbricati e delle aree di pertinenza - art.18 delle N.T.A.*

-  1
-  2
-  3
-  4
-  5
-  6
-  7
-  Perimetro del centro storico
-  Perimetro del Territorio Urbanizzato ai sensi dell'art. 224 della L.R. n°65/2014
-  Territorio Rurale
-  Limite amministrativo Comune di Pescia
-  Altri Comuni

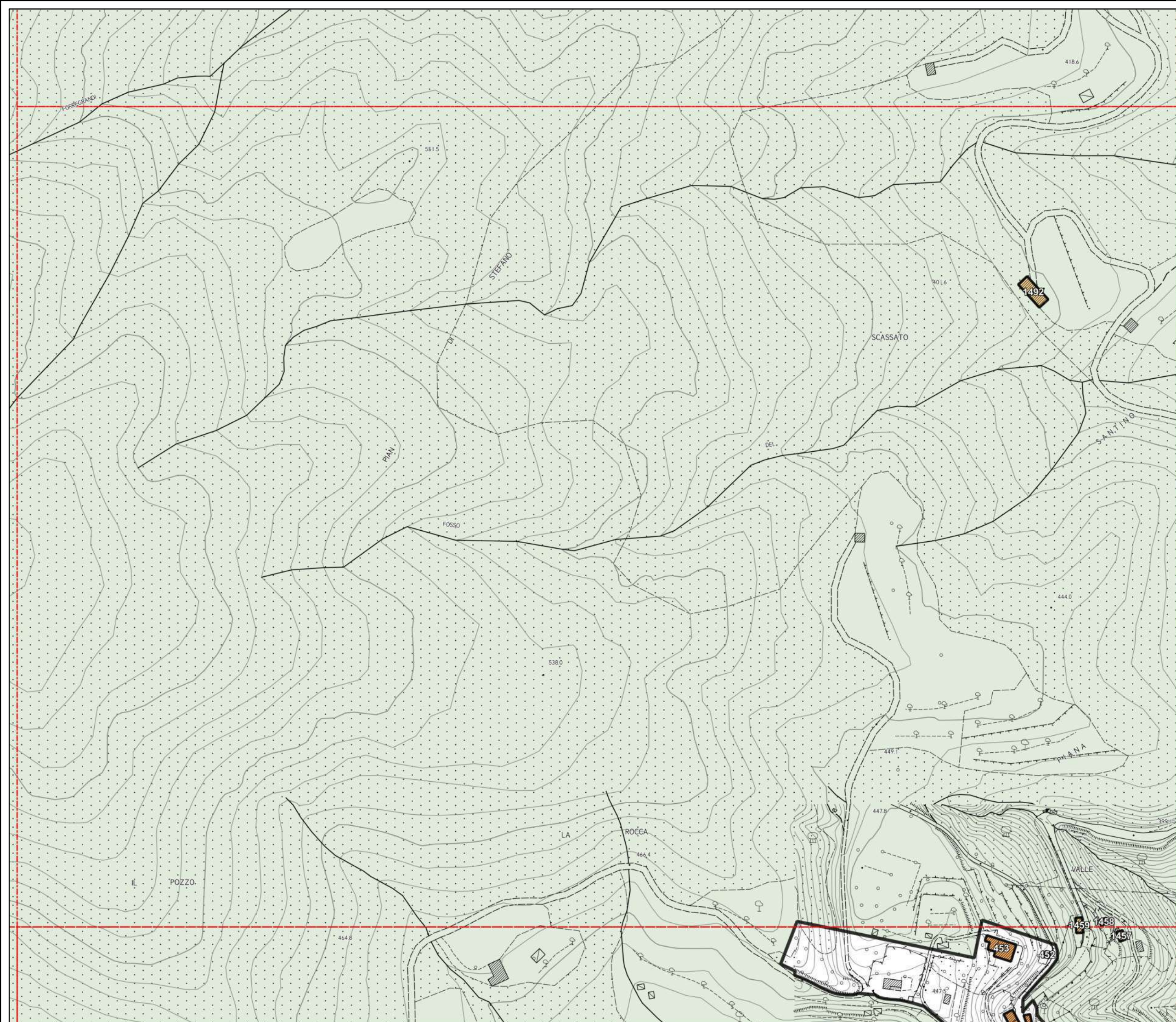



**D.T.03 - Classe di valore e categorie di intervento sul patrimonio edilizio storicizzato**

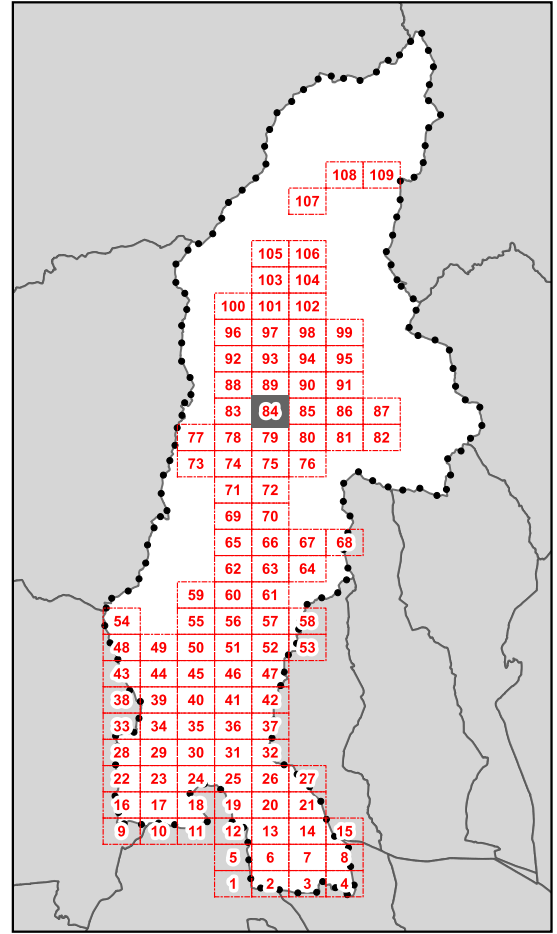

**QUADRANTE N.84**

**Legenda**  
*Classi di valore dei fabbricati e delle aree di pertinenza - art.18 delle N.T.A.*

	1
	2
	3
	4
	5
	6
	7
	Perimetro del centro storico
	Perimetro del Territorio Urbanizzato ai sensi dell'art. 224 della L.R. n°65/2014
	Territorio Rurale
	Limite amministrativo Comune di Pescia
	Altri Comuni

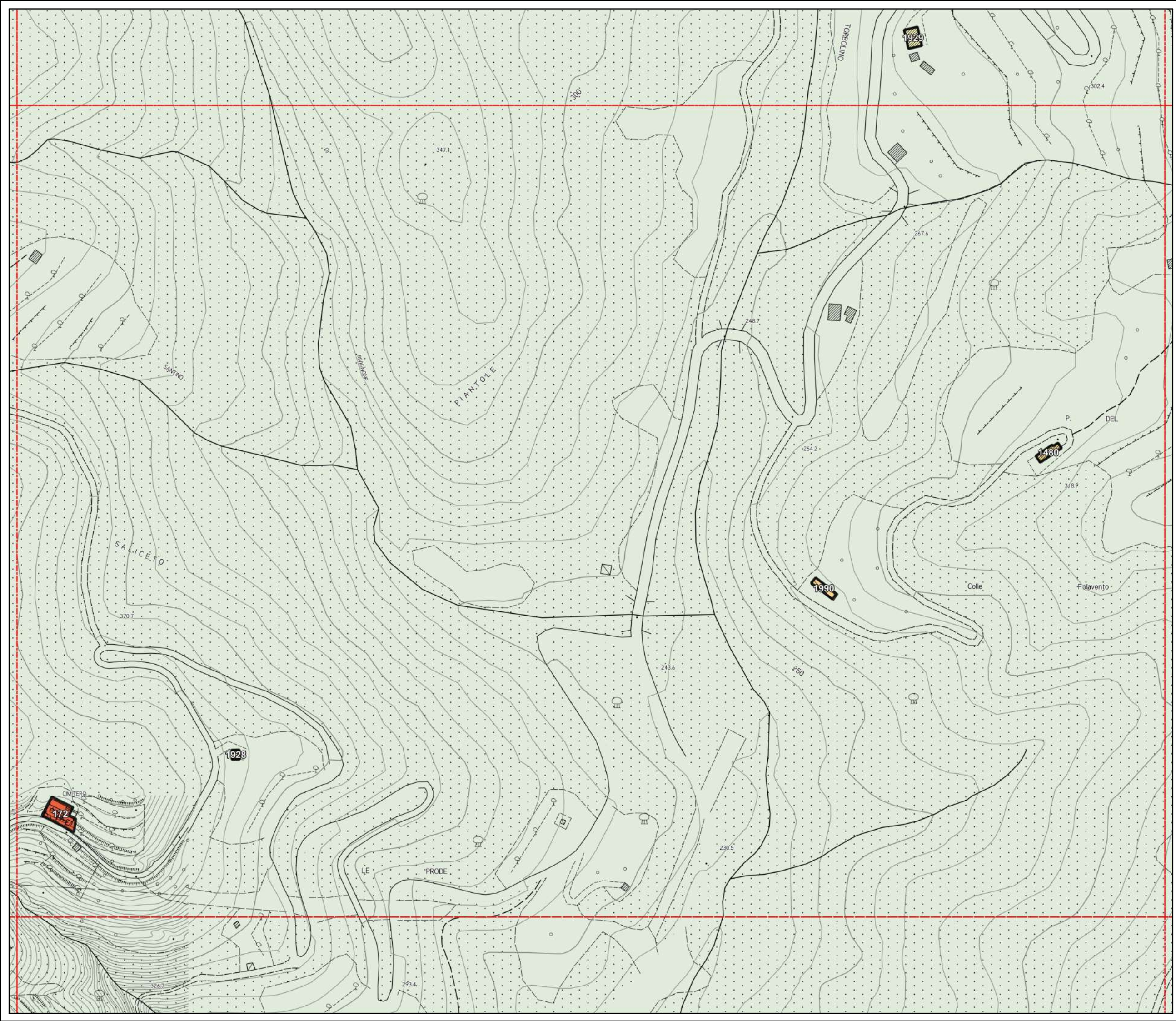



**D.T.03 - Classe di valore e categorie di intervento sul patrimonio edilizio storicizzato**

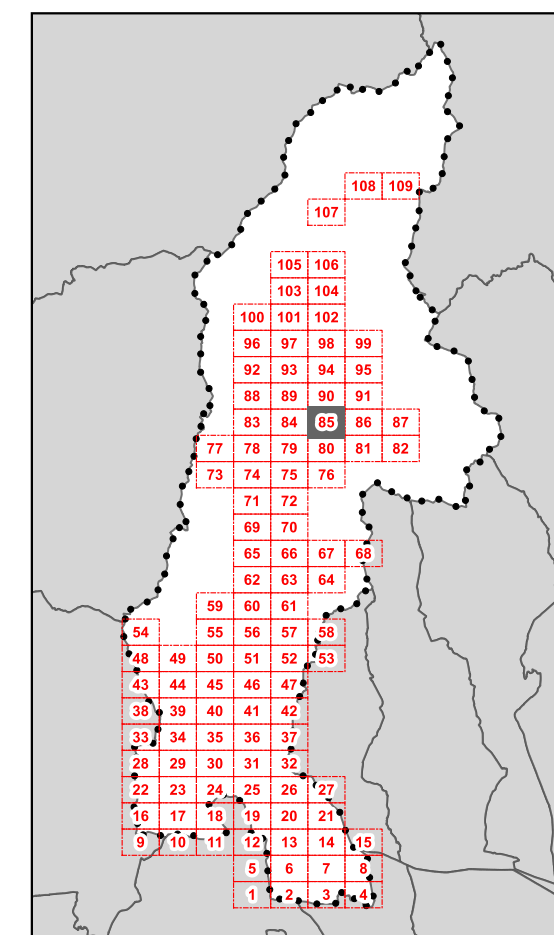

**QUADRANTE N.85**

**Legenda**

*Classi di valore dei fabbricati e delle aree di pertinenza - art.18 delle N.T.A.*

-  1
-  2
-  3
-  4
-  5
-  6
-  7
-  Perimetro del centro storico
-  Perimetro del Territorio Urbanizzato ai sensi dell'art. 224 della L.R. n°65/2014
-  Territorio Rurale
-  Limite amministrativo Comune di Pescia
-  Altri Comuni

