

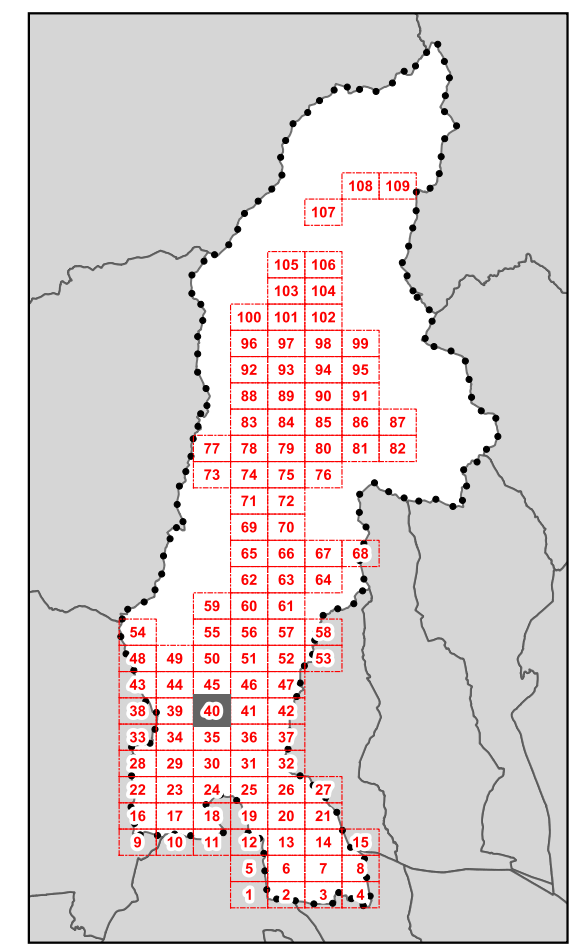

D.T.03 - Classe di valore e categorie di intervento sul patrimonio edilizio storicizzato



QUADRANTE N.40

Legenda
Classi di valore dei fabbricati e delle aree di pertinenza - art.18 delle N.T.A.

- 1
- 2
- 3
- 4
- 5
- 6
- 7
- Perimetro del centro storico
- Perimetro del Territorio Urbanizzato ai sensi dell'art. 224 della L.R. n°65/2014
- Territorio Rurale
- Limite amministrativo Comune di Pescia
- Altri Comuni

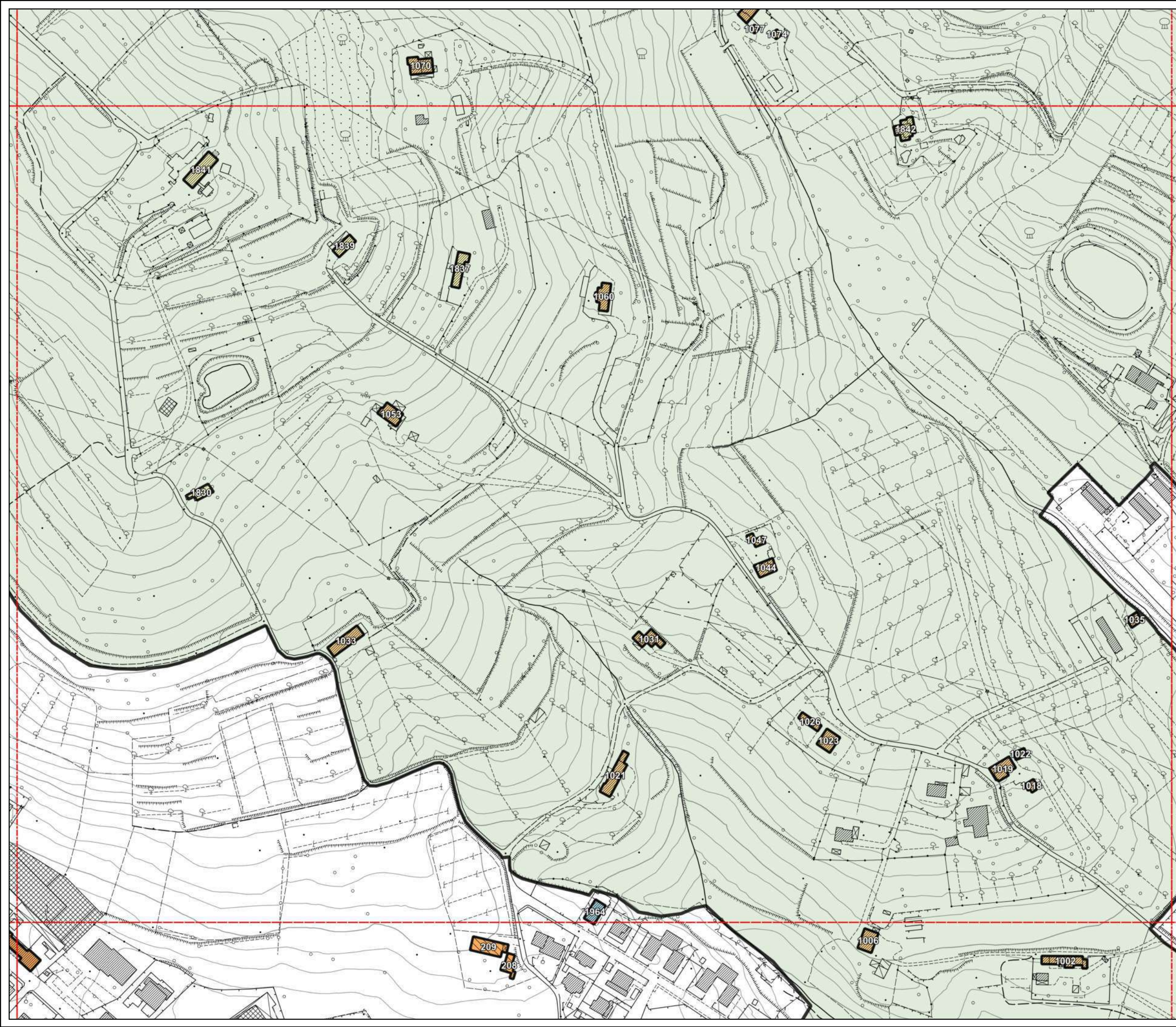



D.T.03 - Classe di valore e categorie di intervento sul patrimonio edilizio storicizzato

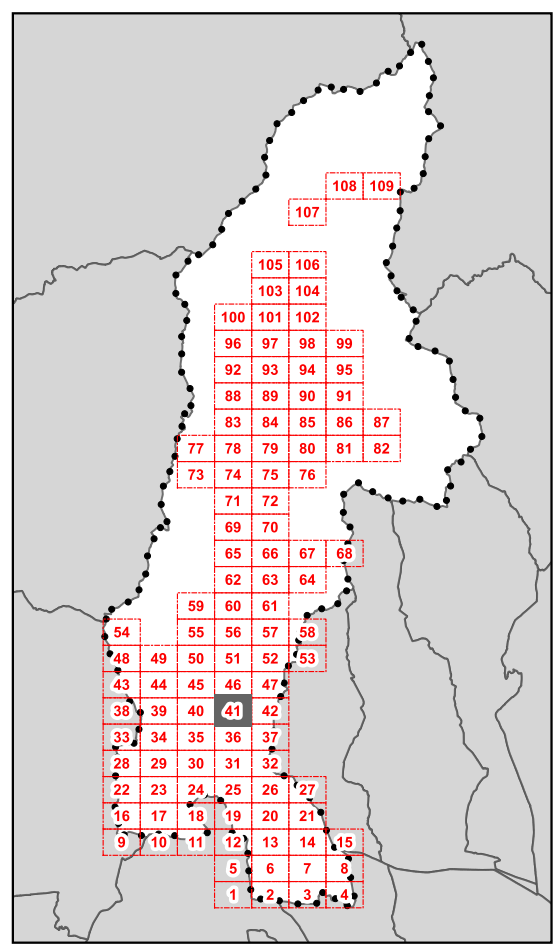

QUADRANTE N.41

Legenda
 Classi di valore dei fabbricati e delle aree di pertinenza - art.18 delle N.T.A.

- 1
- 2
- 3
- 4
- 5
- 6
- 7
- Perimetro del centro storico
- Perimetro del Territorio Urbanizzato ai sensi dell'art. 224 della L.R. n°65/2014
- Territorio Rurale
- Limite amministrativo Comune di Pescia
- Altri Comuni

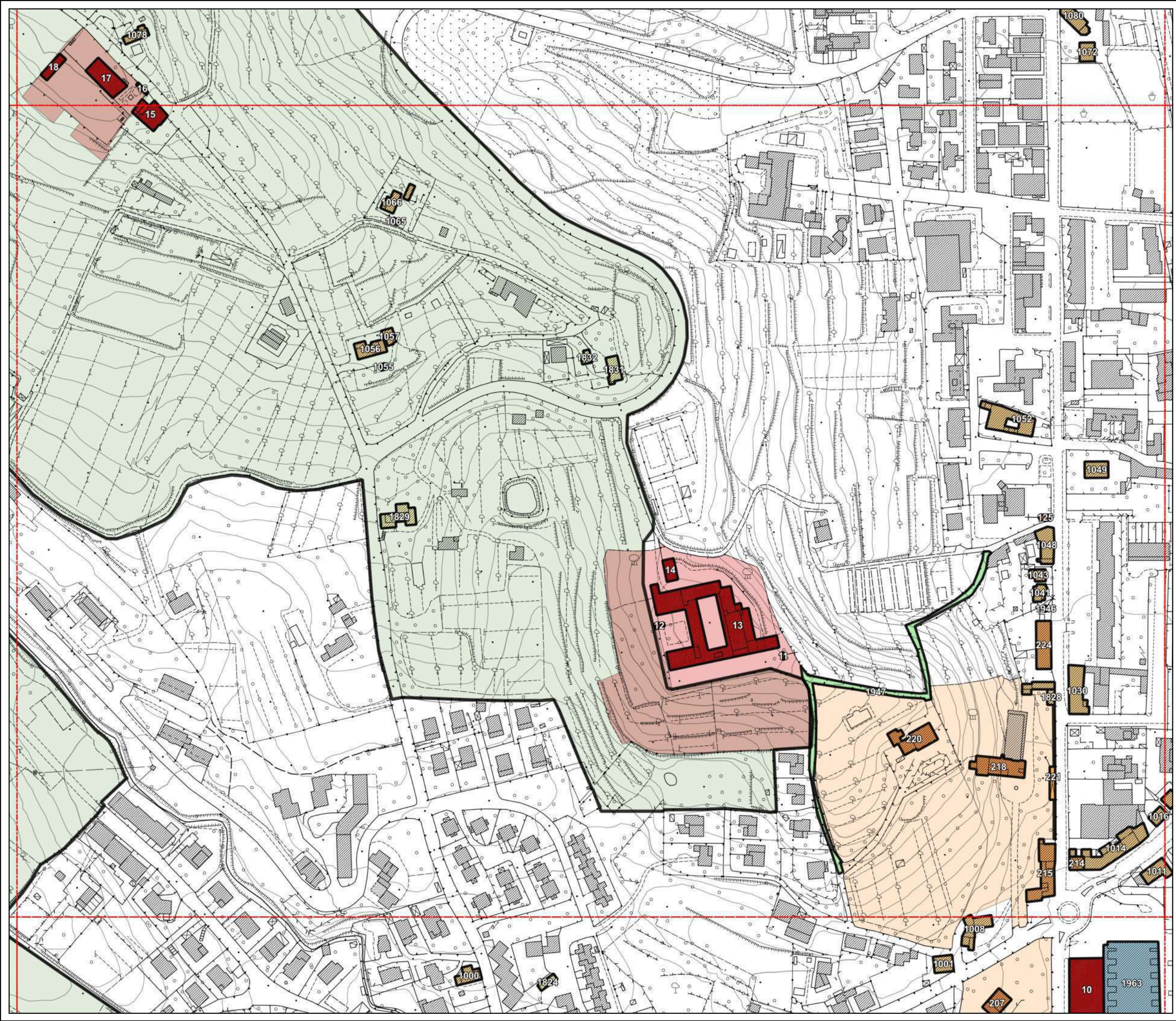



D.T.03 - Classe di valore e categorie di intervento sul patrimonio edilizio storicizzato

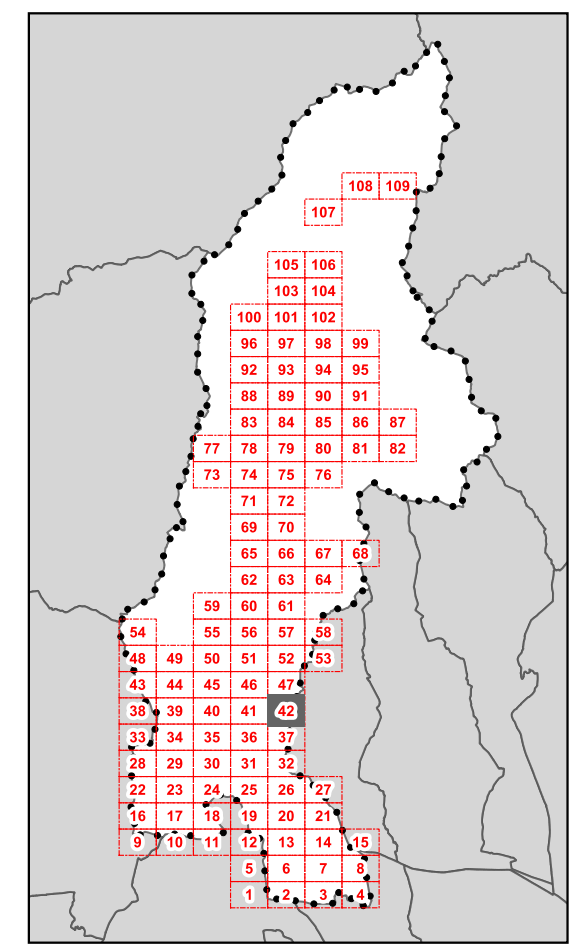

QUADRANTE N.42

Legenda
 Classi di valore dei fabbricati e delle aree di pertinenza - art.18 delle N.T.A.

- 1
- 2
- 3
- 4
- 5
- 6
- 7
- Perimetro del centro storico
- Perimetro del Territorio Urbanizzato ai sensi dell'art. 224 della L.R. n°65/2014
- Territorio Rurale
- Limite amministrativo Comune di Pescia
- Altri Comuni



D.T.03 - Classe di valore e categorie di intervento sul patrimonio edilizio storicizzato

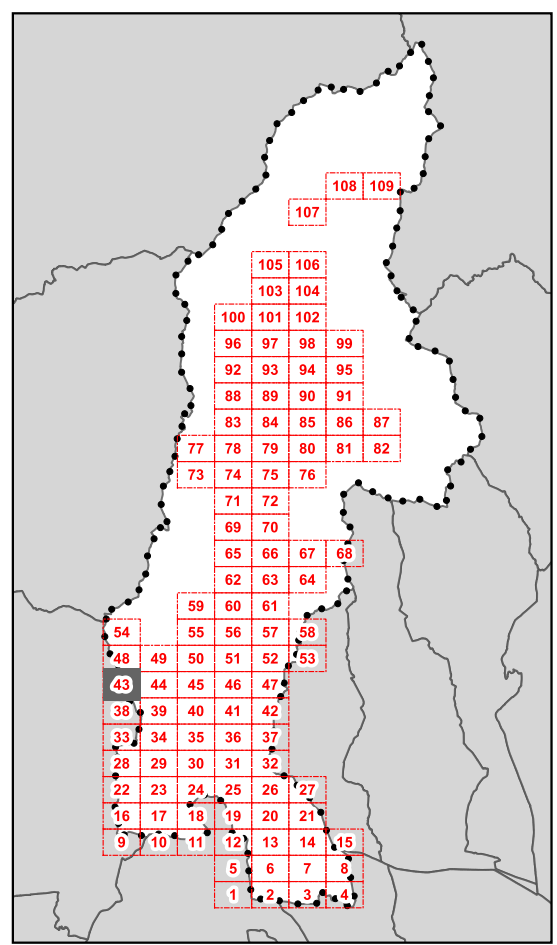

QUADRANTE N.43

Legenda
 Classi di valore dei fabbricati e delle aree di pertinenza - art.18 delle N.T.A.

| | |
|--|---|
| | 1 |
| | 2 |
| | 3 |
| | 4 |
| | 5 |
| | 6 |
| | 7 |

Perimetro del centro storico

Perimetro del Territorio Urbanizzato ai sensi dell'art. 224 della L.R. n°65/2014

Territorio Rurale

Limite amministrativo Comune di Pescia

Altri Comuni

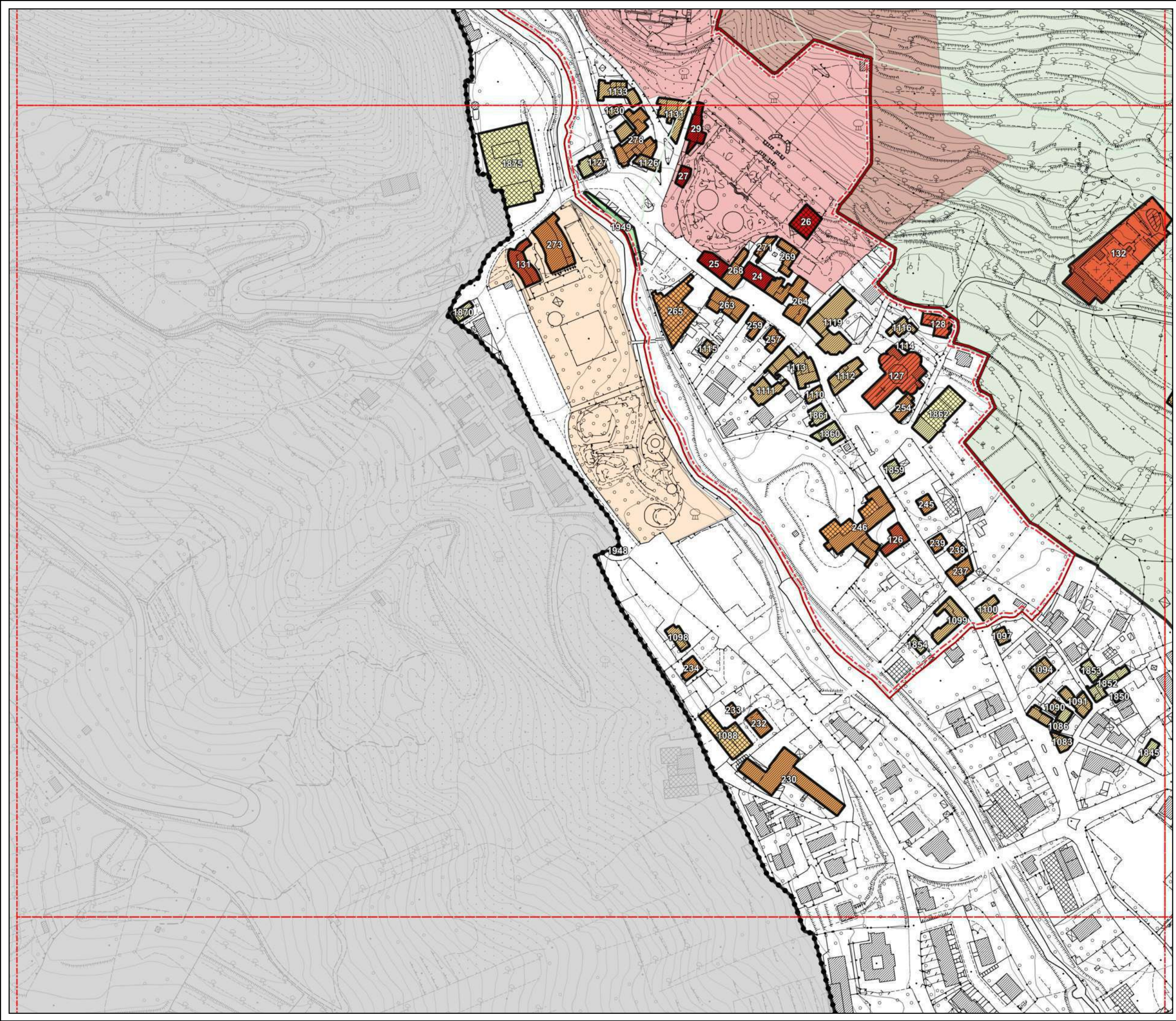



D.T.03 - Classe di valore e categorie di intervento sul patrimonio edilizio storicizzato

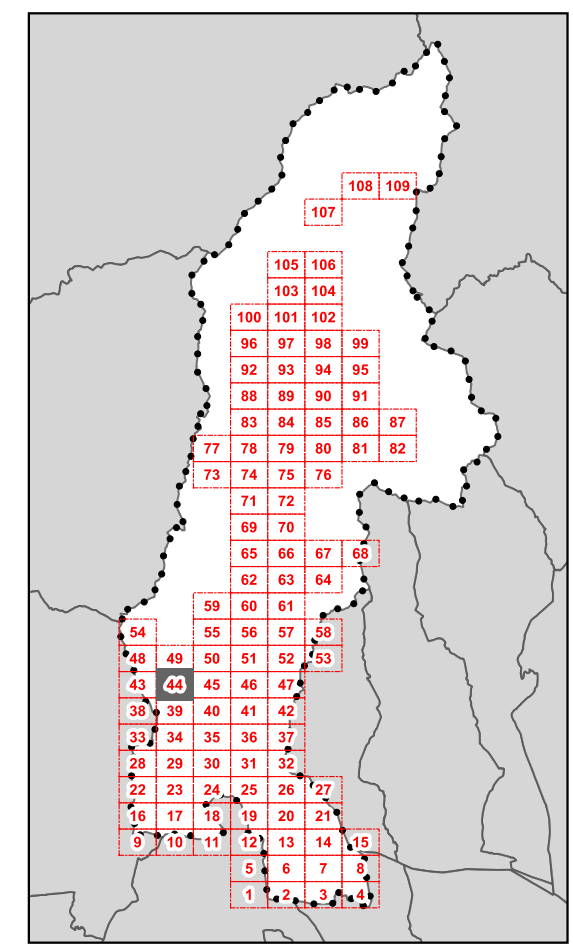

QUADRANTE N.44

Legenda
Classi di valore dei fabbricati e delle aree di pertinenza - art.18 delle N.T.A.

- 1
- 2
- 3
- 4
- 5
- 6
- 7
- Perimetro del centro storico
- Perimetro del Territorio Urbanizzato ai sensi dell'art. 224 della L.R. n°65/2014
- Territorio Rurale
- Limite amministrativo Comune di Pescia
- Altri Comuni

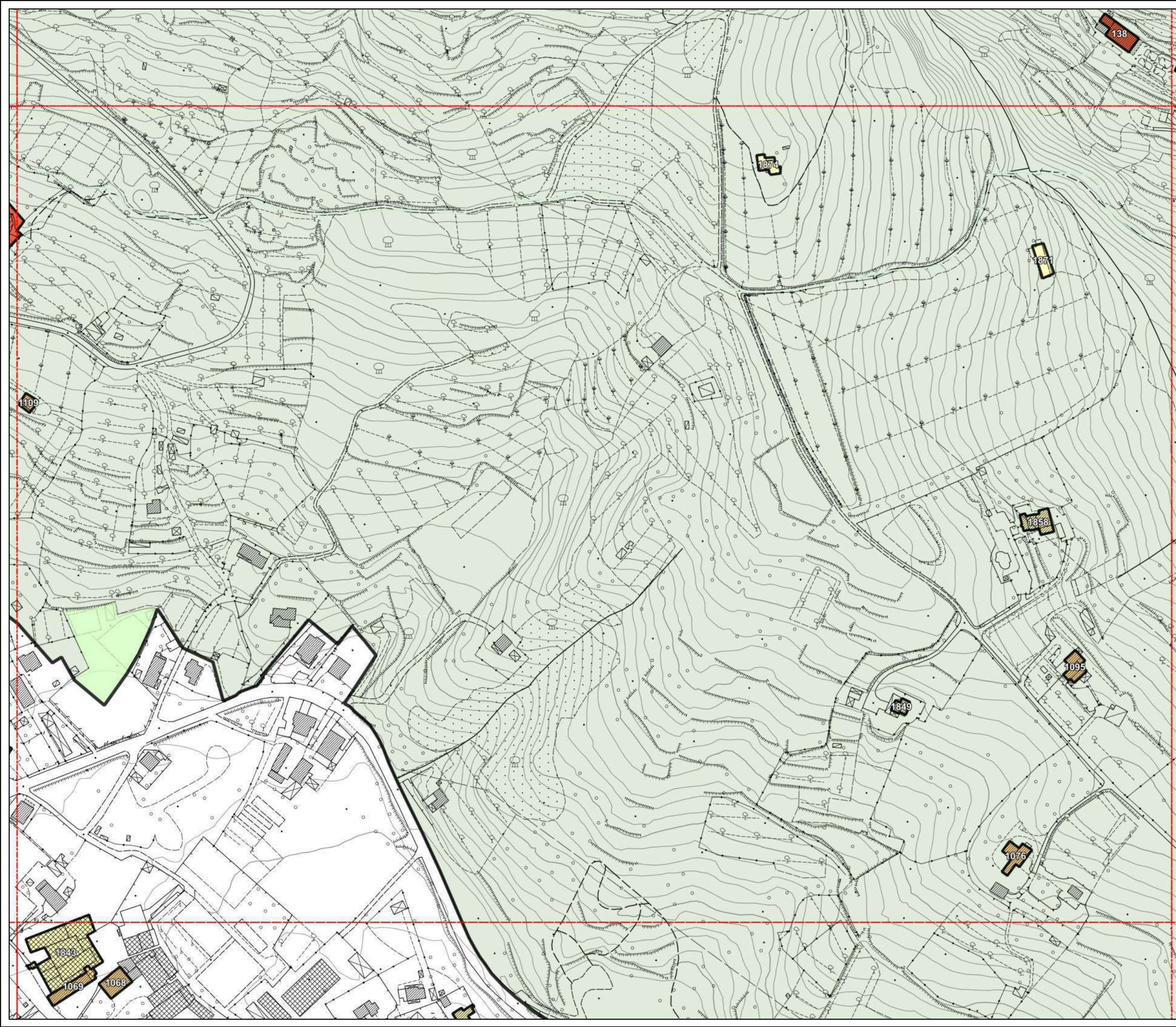



D.T.03 - Classe di valore e categorie di intervento sul patrimonio edilizio storicizzato

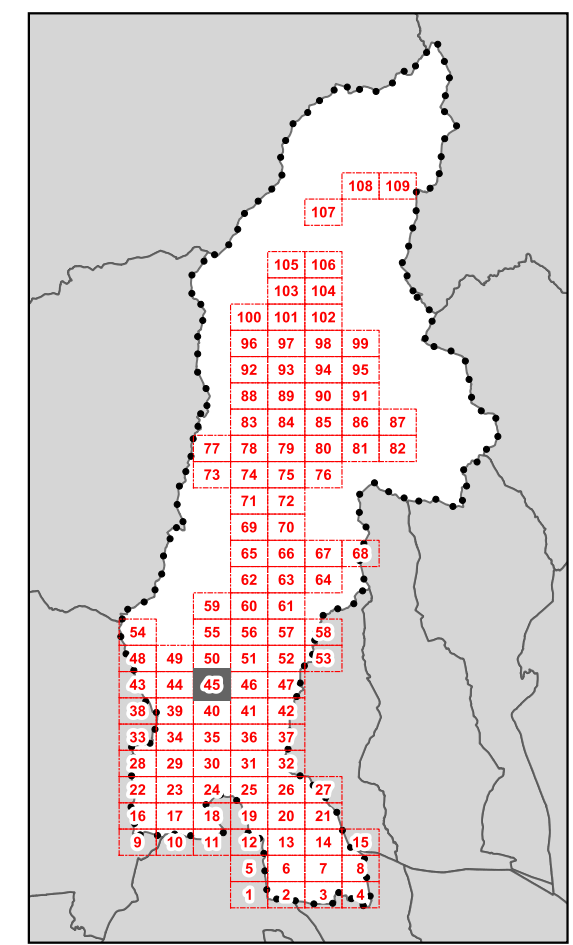

QUADRANTE N.45

Legenda
 Classi di valore dei fabbricati e delle aree di pertinenza - art.18 delle N.T.A.

| | |
|--|--|
| | 1 |
| | 2 |
| | 3 |
| | 4 |
| | 5 |
| | 6 |
| | 7 |
| | Perimetro del centro storico |
| | Perimetro del Territorio Urbanizzato ai sensi dell'art. 224 della L.R. n°65/2014 |
| | Territorio Rurale |
| | Limite amministrativo Comune di Pescia |
| | Altri Comuni |

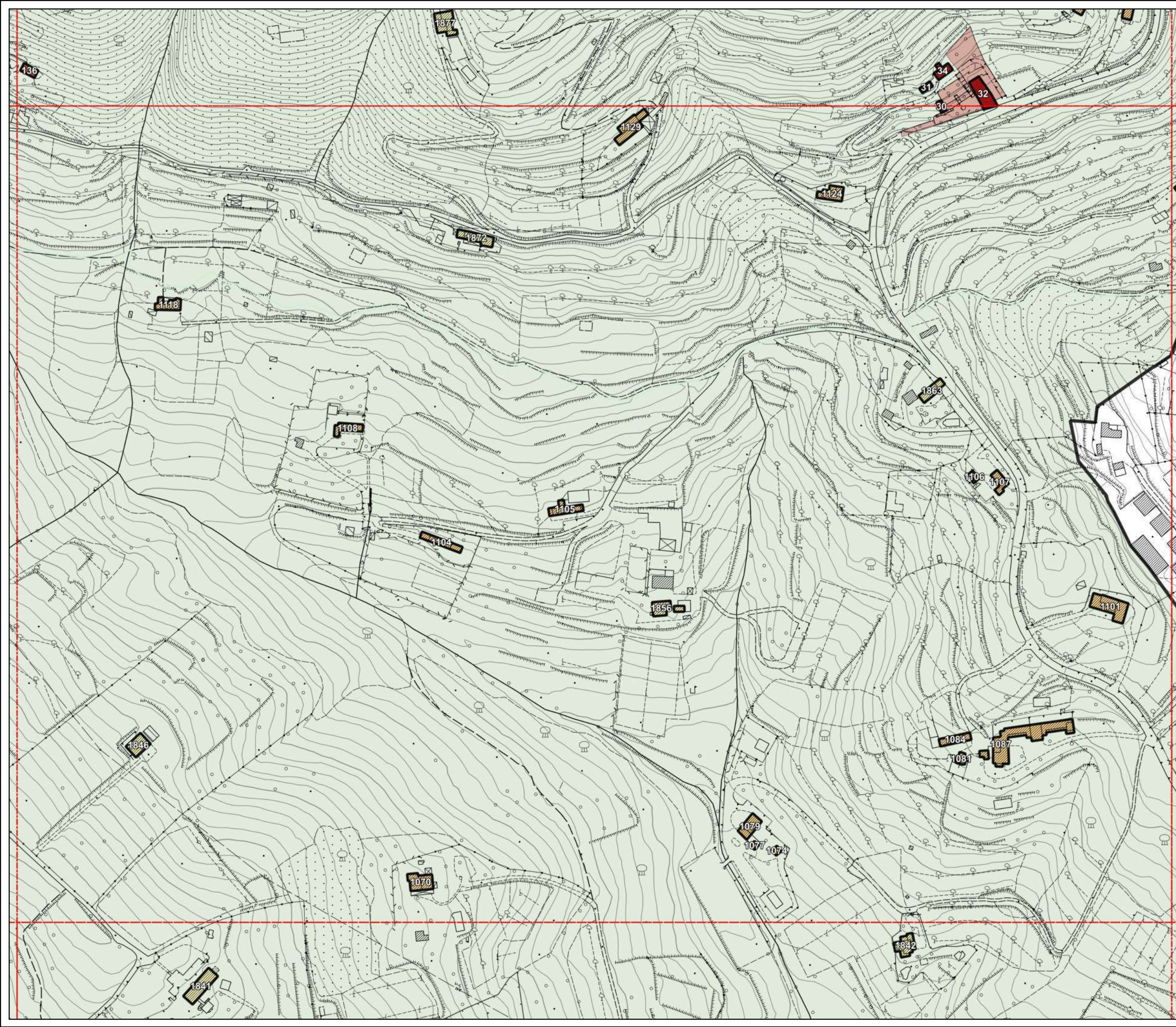



D.T.03 - Classe di valore e categorie di intervento sul patrimonio edilizio storicizzato

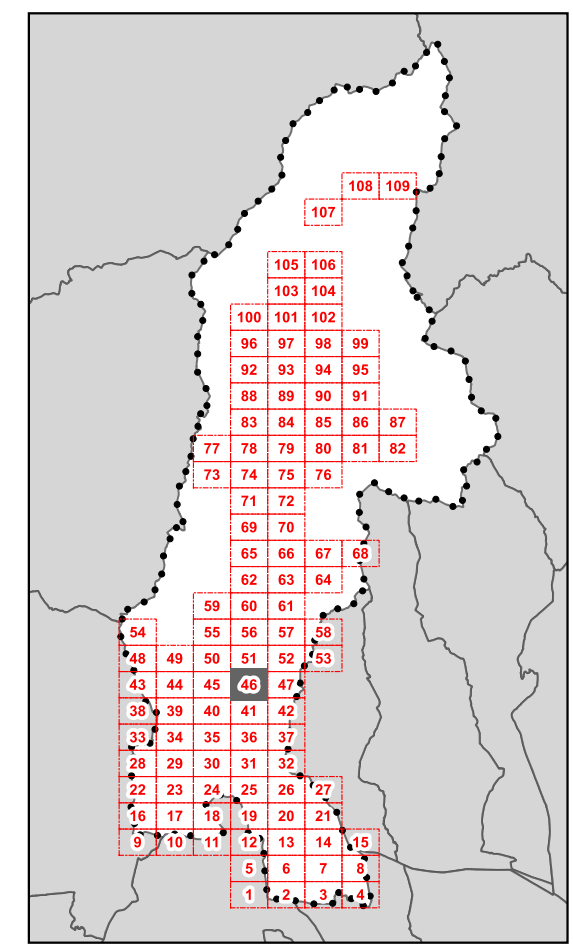
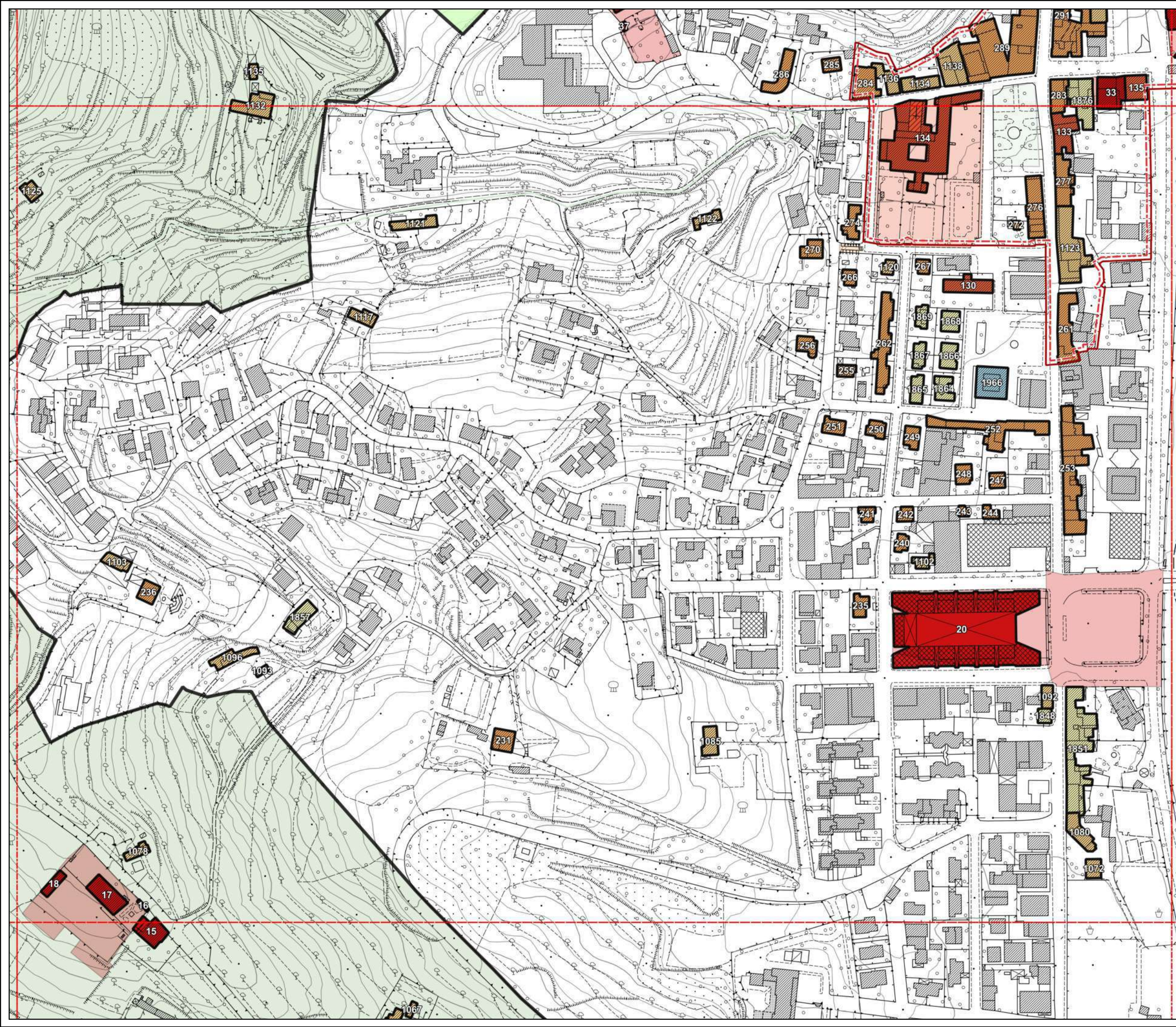

QUADRANTE N.46

Legenda
 Classi di valore dei fabbricati e delle aree di pertinenza - art.18 delle N.T.A.

- 1
- 2
- 3
- 4
- 5
- 6
- 7
- Perimetro del centro storico
- Perimetro del Territorio Urbanizzato ai sensi dell'art. 224 della L.R. n°65/2014
- Territorio Rurale
- Limite amministrativo Comune di Pescia
- Altri Comuni



D.T.03 - Classe di valore e categorie di intervento sul patrimonio edilizio storicizzato

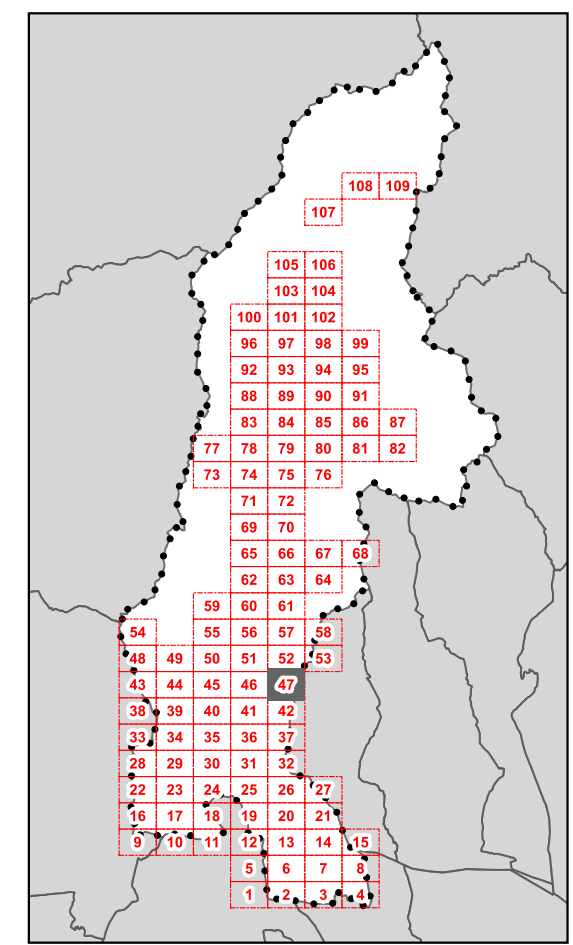
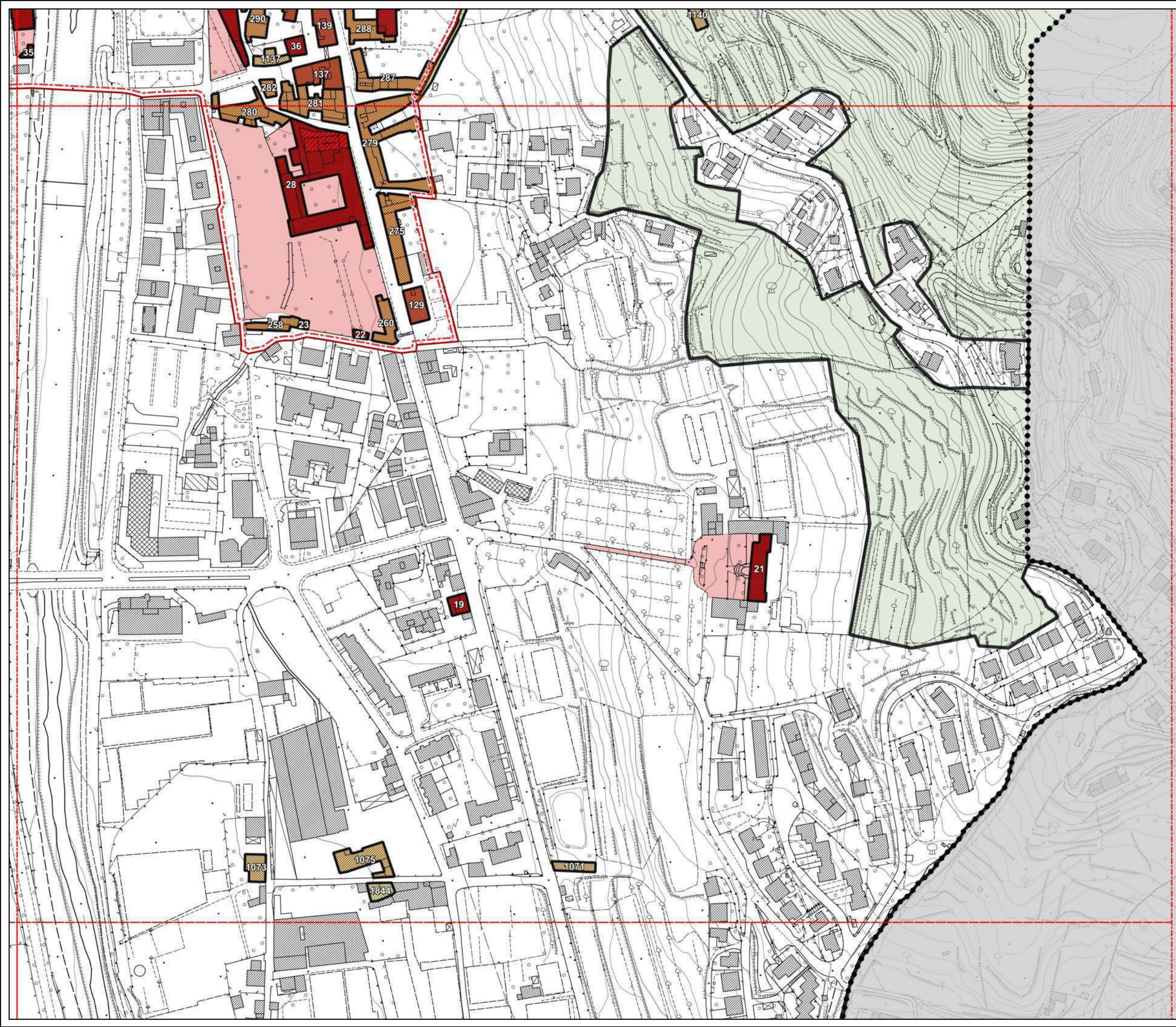

QUADRANTE N.47

Legenda
 Classi di valore dei fabbricati e delle aree di pertinenza - art.18 delle N.T.A.

| | |
|--|---|
| | 1 |
| | 2 |
| | 3 |
| | 4 |
| | 5 |
| | 6 |
| | 7 |

Perimetro del centro storico

Perimetro del Territorio Urbanizzato ai sensi dell'art. 224 della L.R. n°65/2014

Territorio Rurale

Limite amministrativo Comune di Pescia

Altri Comuni



D.T.03 - Classe di valore e categorie di intervento sul patrimonio edilizio storicizzato

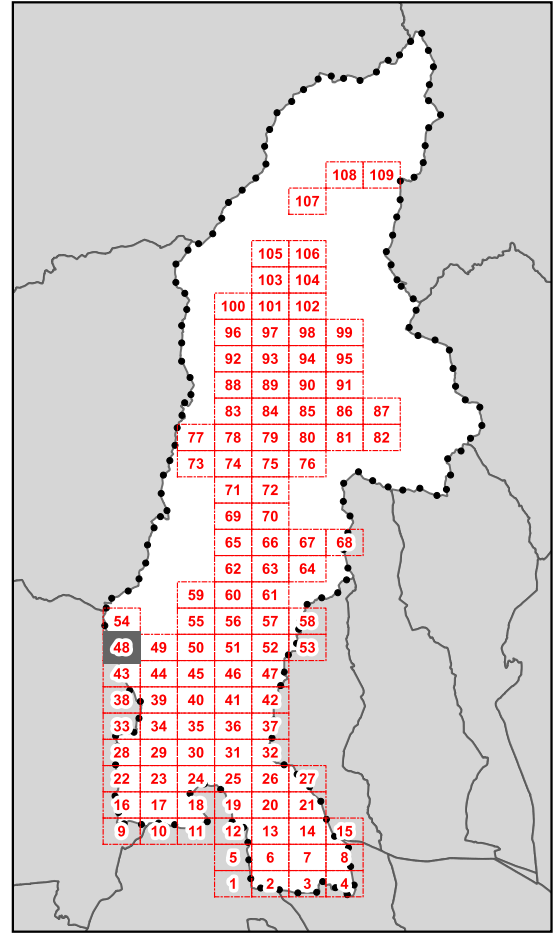

QUADRANTE N.48

Legenda
 Classi di valore dei fabbricati e delle aree di pertinenza - art.18 delle N.T.A.

| | |
|--|--|
| | 1 |
| | 2 |
| | 3 |
| | 4 |
| | 5 |
| | 6 |
| | 7 |
| | Perimetro del centro storico |
| | Perimetro del Territorio Urbanizzato ai sensi dell'art. 224 della L.R. n°65/2014 |
| | Territorio Rurale |
| | Limite amministrativo Comune di Pescia |
| | Altri Comuni |

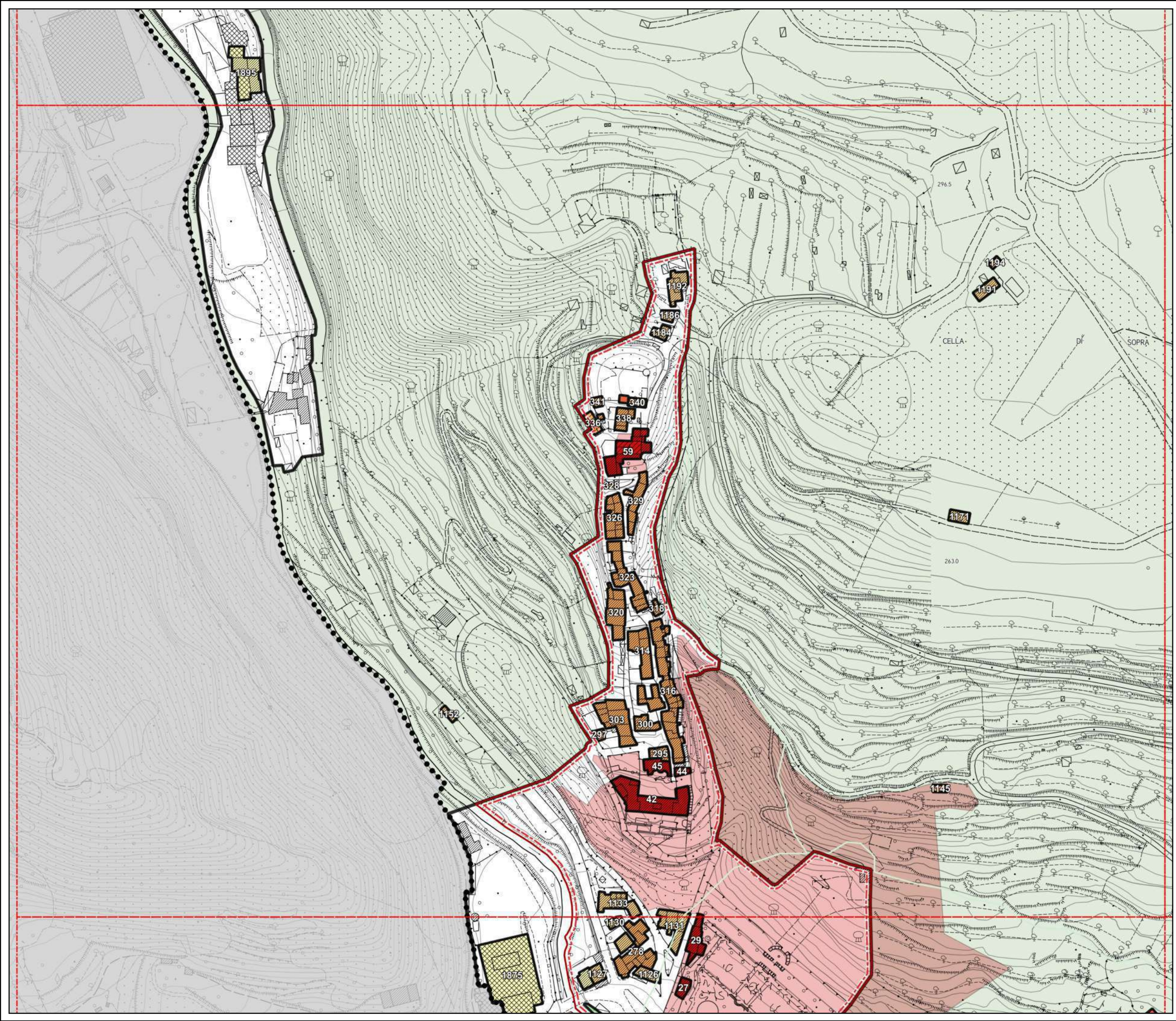



D.T.03 - Classe di valore e categorie di intervento sul patrimonio edilizio storicizzato

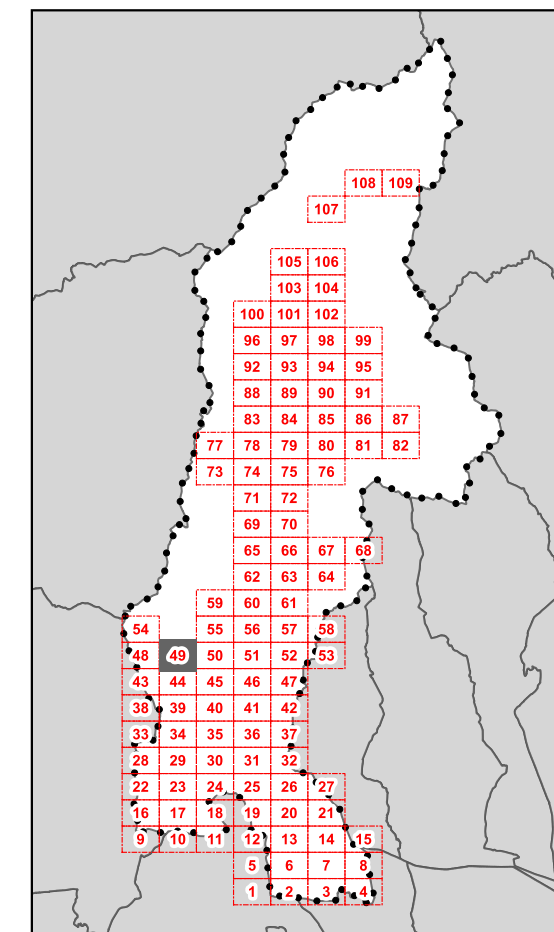

QUADRANTE N.49

Legenda

Classi di valore dei fabbricati e delle aree di pertinenza - art.18 delle N.T.A.

- 1
- 2
- 3
- 4
- 5
- 6
- 7
- Perimetro del centro storico
- Perimetro del Territorio Urbanizzato ai sensi dell'art. 224 della L.R. n°65/2014
- Territorio Rurale
- Limite amministrativo Comune di Pescia
- Altri Comuni

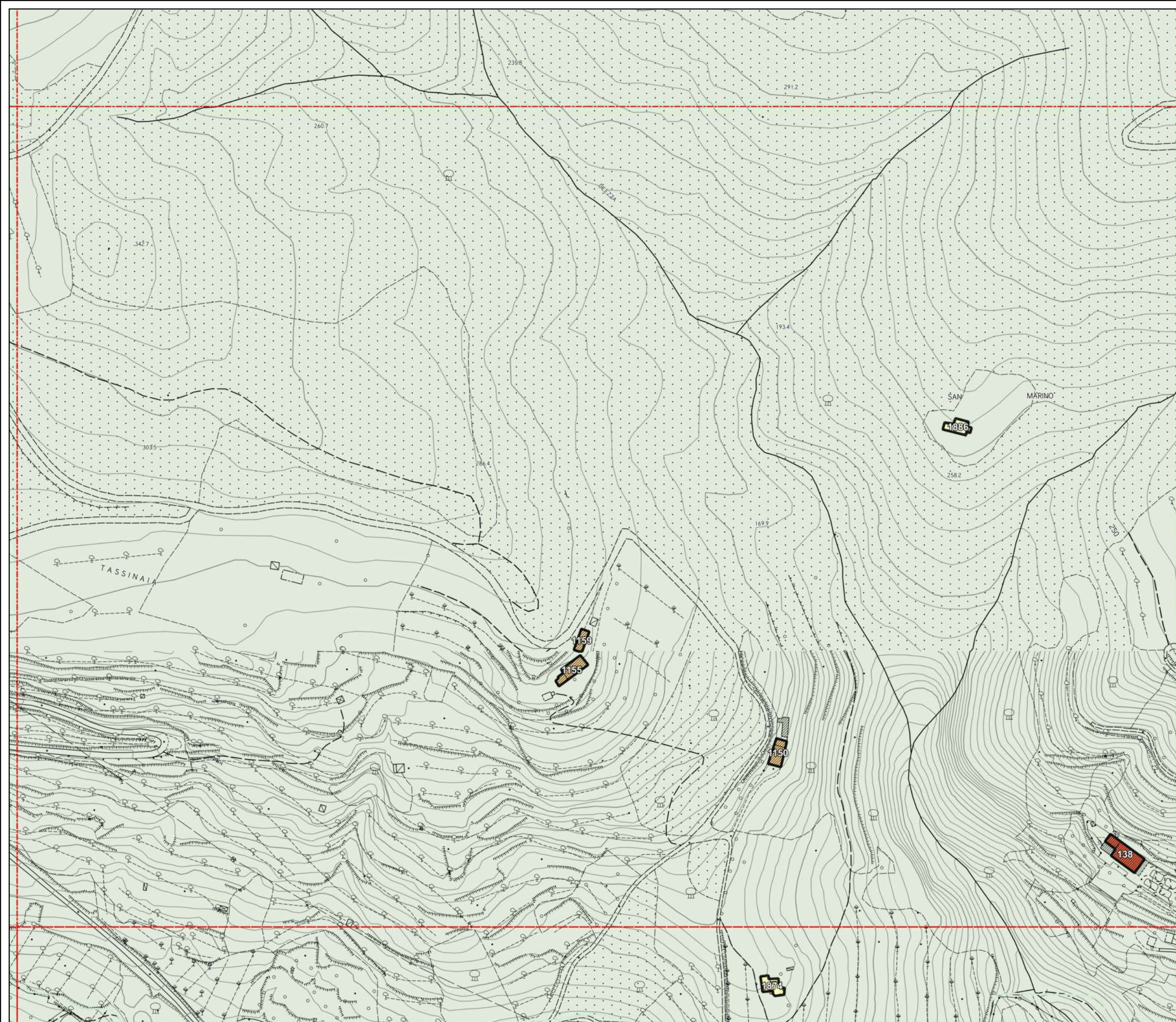





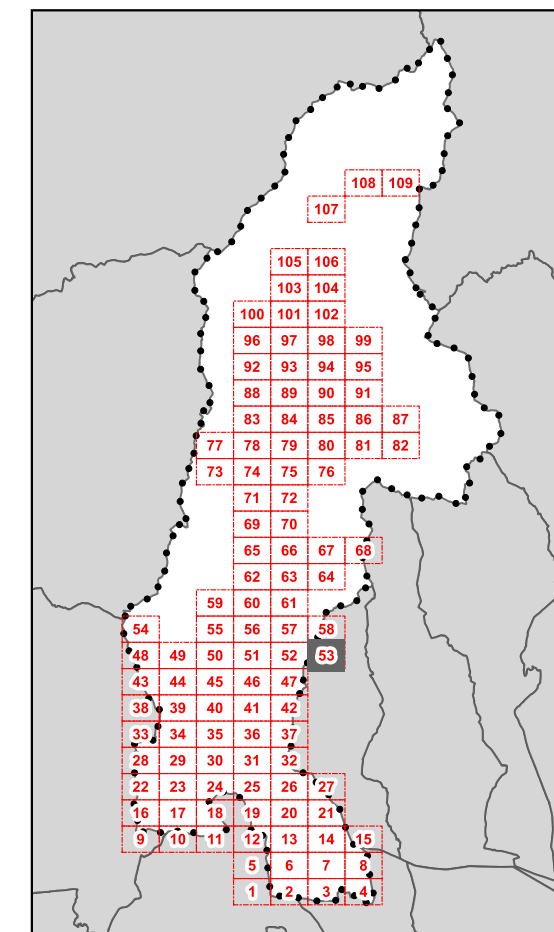









D.T.03 - Classe di valore e categorie di intervento sul patrimonio edilizio storicizzato



QUADRANTE N.53

Legenda

Classi di valore dei fabbricati e delle aree di pertinenza - art.18 delle N.T.A.

-  1
-  2
-  3
-  4
-  5
-  6
-  7
-  Perimetro del centro storico
-  Perimetro del Territorio Urbanizzato ai sensi dell'art. 224 della L.R. n°65/2014
-  Territorio Rurale
-  Limite amministrativo Comune di Pescia
-  Altri Comuni

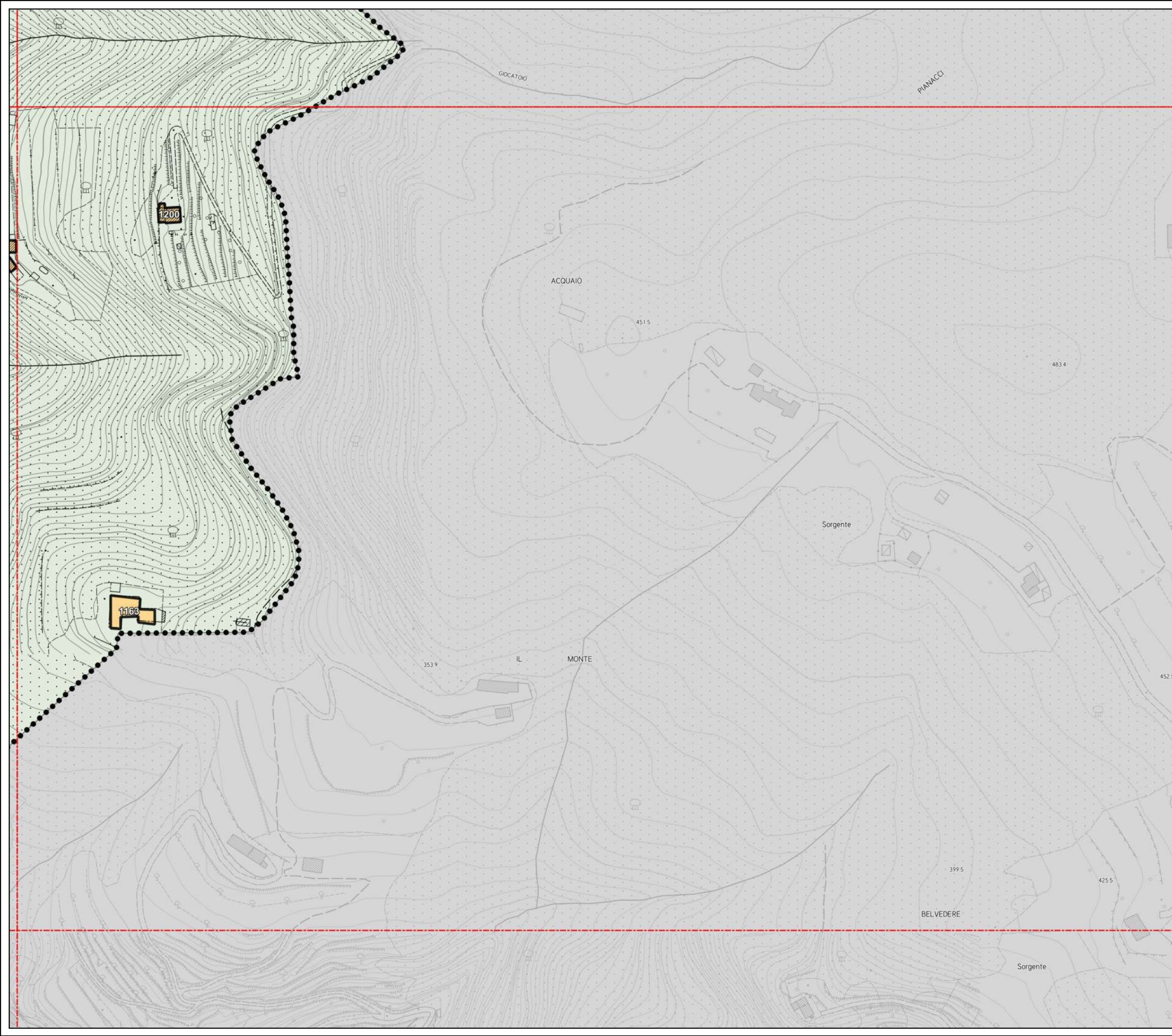



D.T.03 - Classe di valore e categorie di intervento sul patrimonio edilizio storicizzato

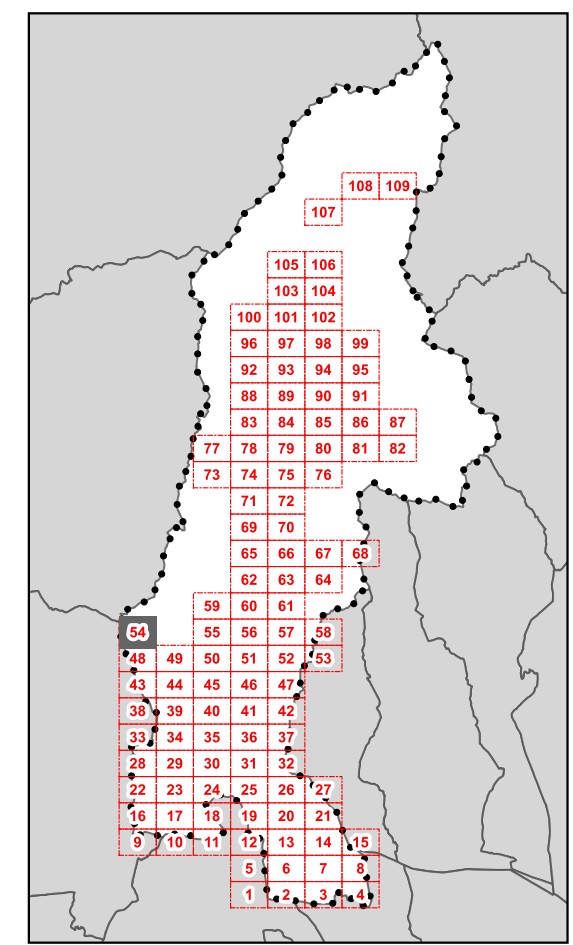

QUADRANTE N.54

Legenda
Classi di valore dei fabbricati e delle aree di pertinenza - art.18 delle N.T.A.

| | |
|--|--|
| | 1 |
| | 2 |
| | 3 |
| | 4 |
| | 5 |
| | 6 |
| | 7 |
| | Perimetro del centro storico |
| | Perimetro del Territorio Urbanizzato ai sensi dell'art. 224 della L.R. n°65/2014 |
| | Territorio Rurale |
| | Limite amministrativo Comune di Pescia |
| | Altri Comuni |





D.T.03 - Classe di valore e categorie di intervento sul patrimonio edilizio storicizzato

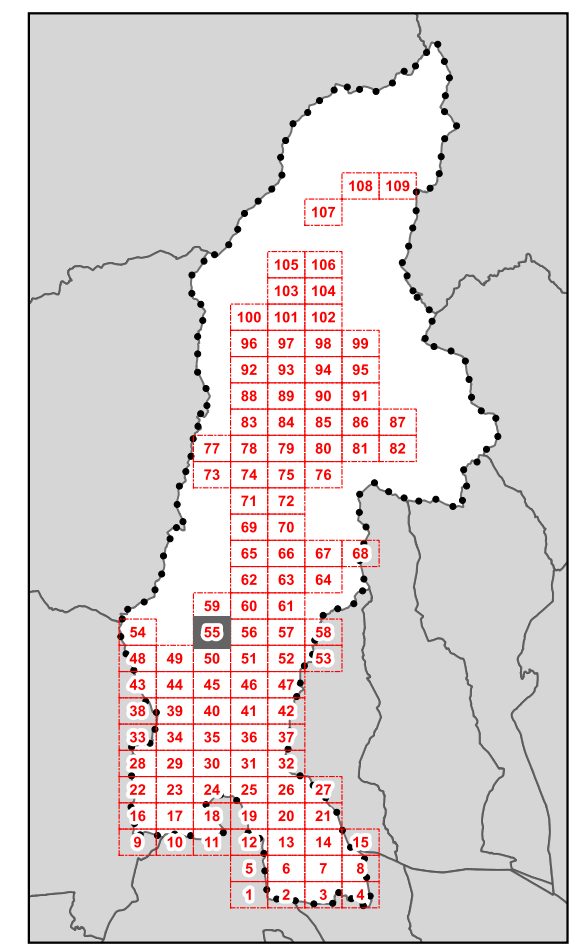

QUADRANTE N.55

Legenda
Classi di valore dei fabbricati e delle aree di pertinenza - art.18 delle N.T.A.

- 1
- 2
- 3
- 4
- 5
- 6
- 7
- Perimetro del centro storico
- Perimetro del Territorio Urbanizzato ai sensi dell'art. 224 della L.R. n°65/2014
- Territorio Rurale
- Limite amministrativo Comune di Pescia
- Altri Comuni

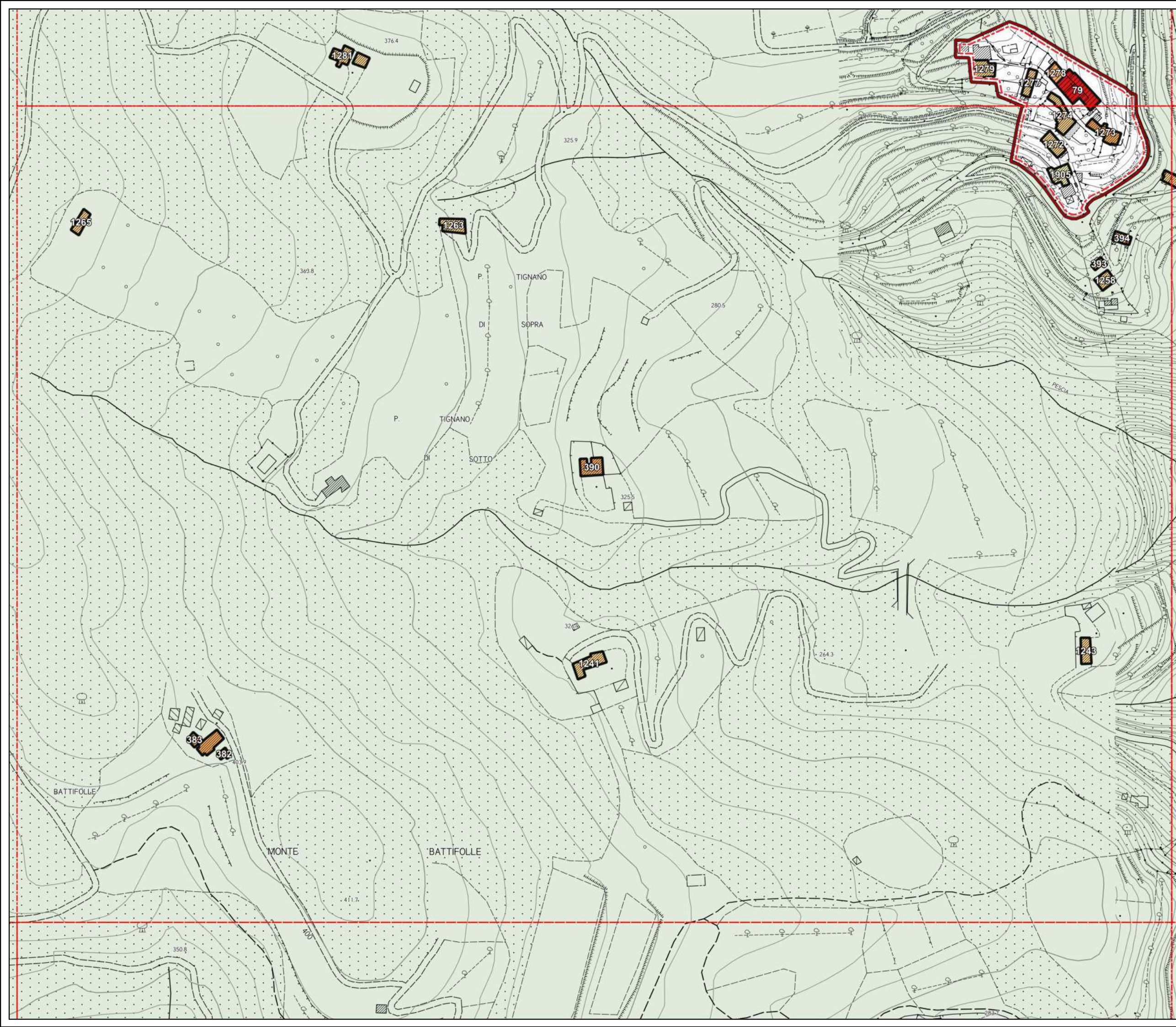



D.T.03 - Classe di valore e categorie di intervento sul patrimonio edilizio storicizzato

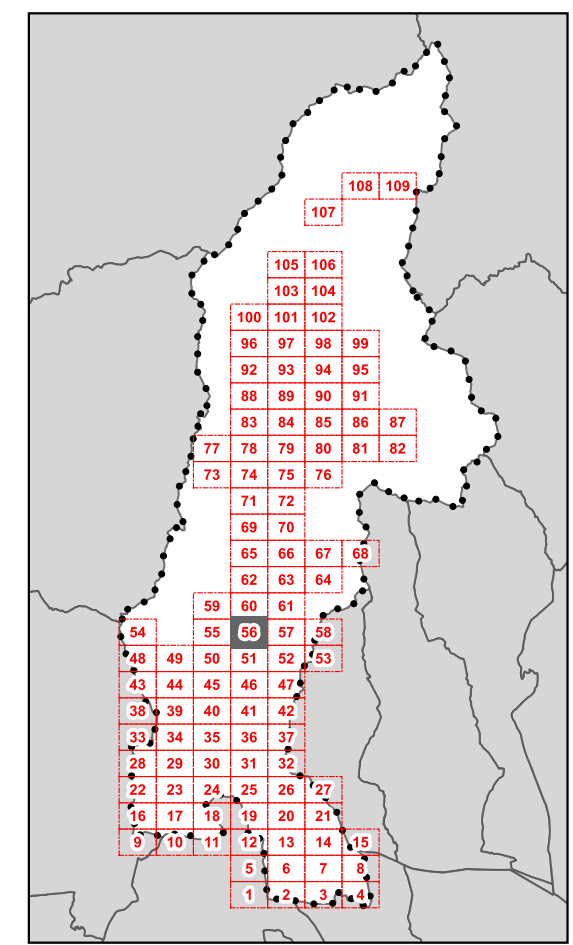

QUADRANTE N.56

Legenda
 Classi di valore dei fabbricati e delle aree di pertinenza - art.18 delle N.T.A.

- 1
- 2
- 3
- 4
- 5
- 6
- 7
- Perimetro del centro storico
- Perimetro del Territorio Urbanizzato ai sensi dell'art. 224 della L.R. n°65/2014
- Territorio Rurale
- Limite amministrativo Comune di Pescia
- Altri Comuni

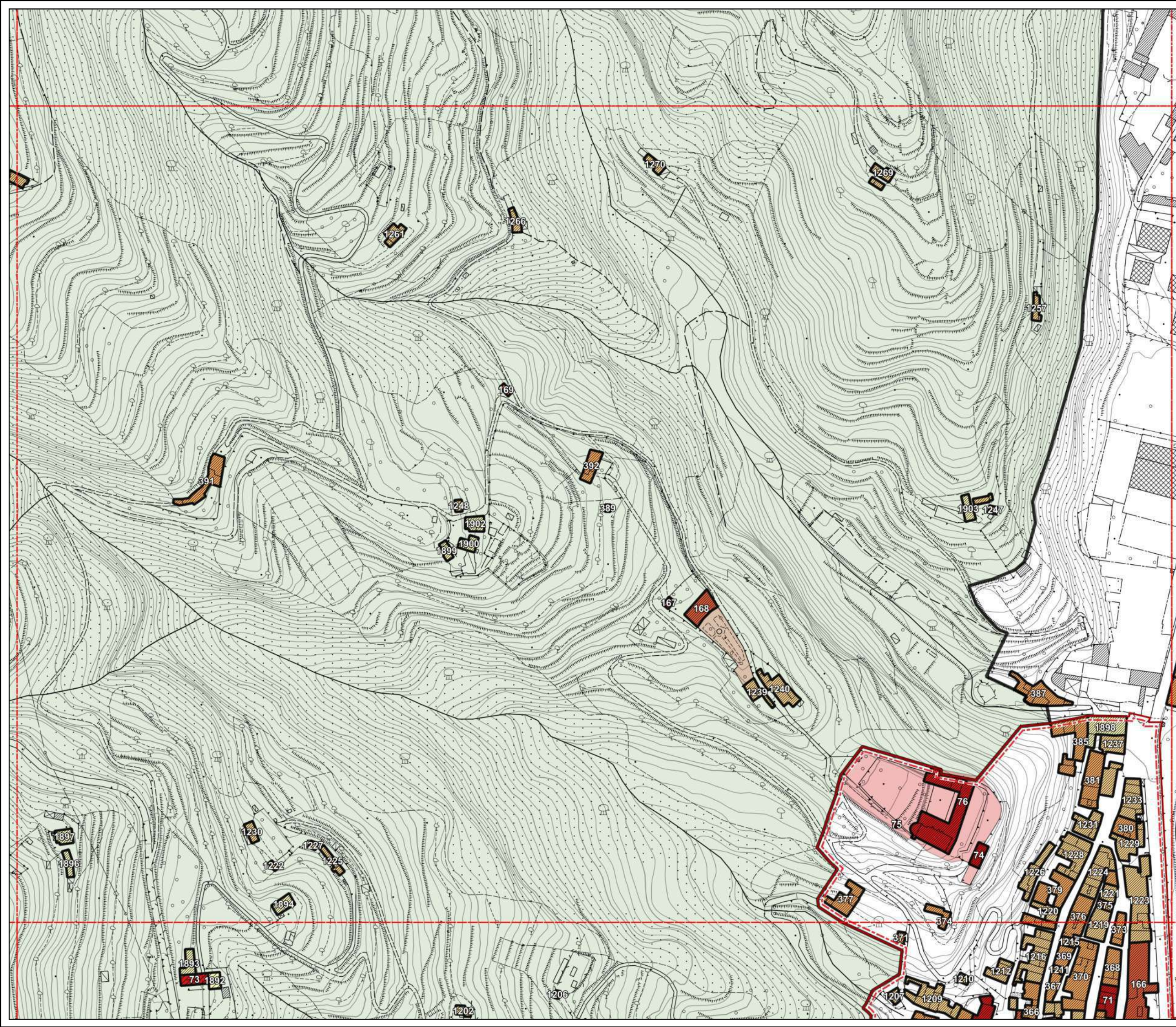



D.T.03 - Classe di valore e categorie di intervento sul patrimonio edilizio storicizzato

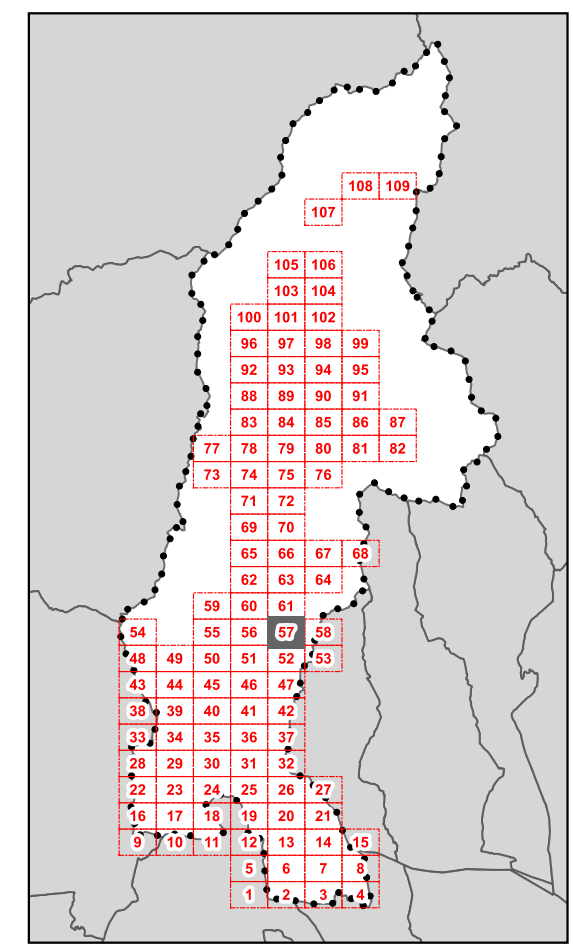

QUADRANTE N.57

Legenda
Classi di valore dei fabbricati e delle aree di pertinenza - art.18 delle N.T.A.

- 1
- 2
- 3
- 4
- 5
- 6
- 7
- Perimetro del centro storico
- Perimetro del Territorio Urbanizzato ai sensi dell'art. 224 della L.R. n°65/2014
- Territorio Rurale
- Limite amministrativo Comune di Pescia
- Altri Comuni





D.T.03 - Classe di valore e categorie di intervento sul patrimonio edilizio storicizzato

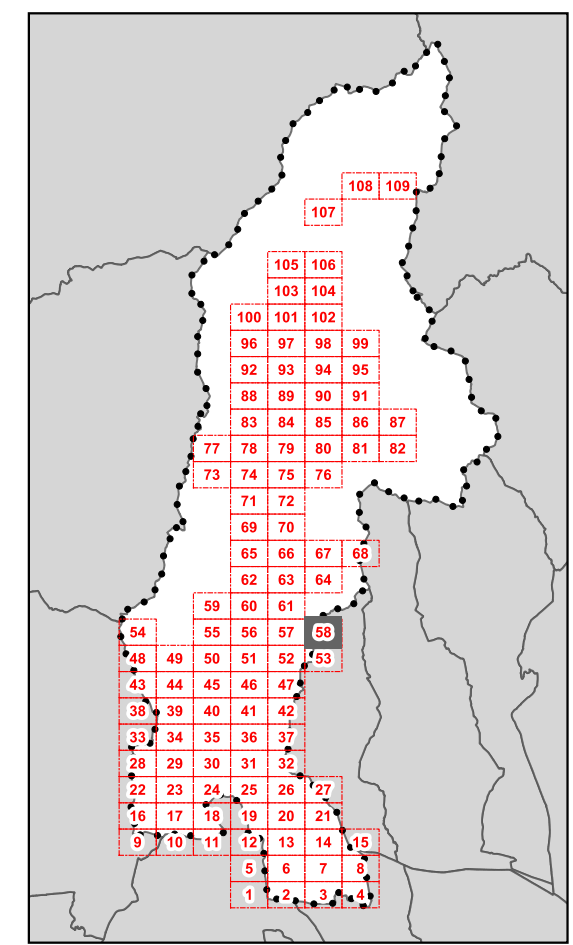

QUADRANTE N.58

Legenda
Classi di valore dei fabbricati e delle aree di pertinenza - art.18 delle N.T.A.

| | |
|--|--|
| | 1 |
| | 2 |
| | 3 |
| | 4 |
| | 5 |
| | 6 |
| | 7 |
| | Perimetro del centro storico |
| | Perimetro del Territorio Urbanizzato ai sensi dell'art. 224 della L.R. n°65/2014 |
| | Territorio Rurale |
| | Limite amministrativo Comune di Pescia |
| | Altri Comuni |

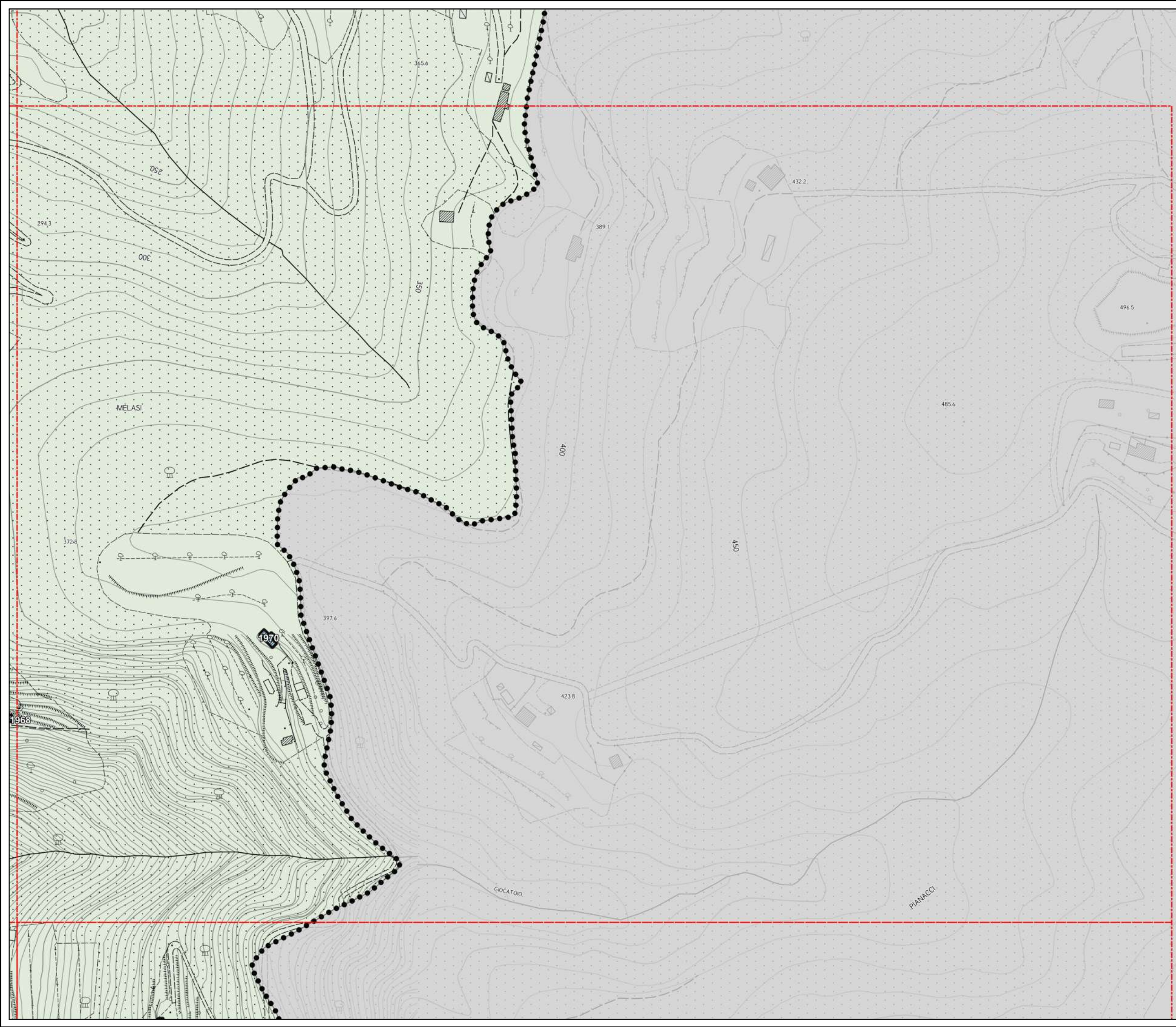



D.T.03 - Classe di valore e categorie di intervento sul patrimonio edilizio storicizzato

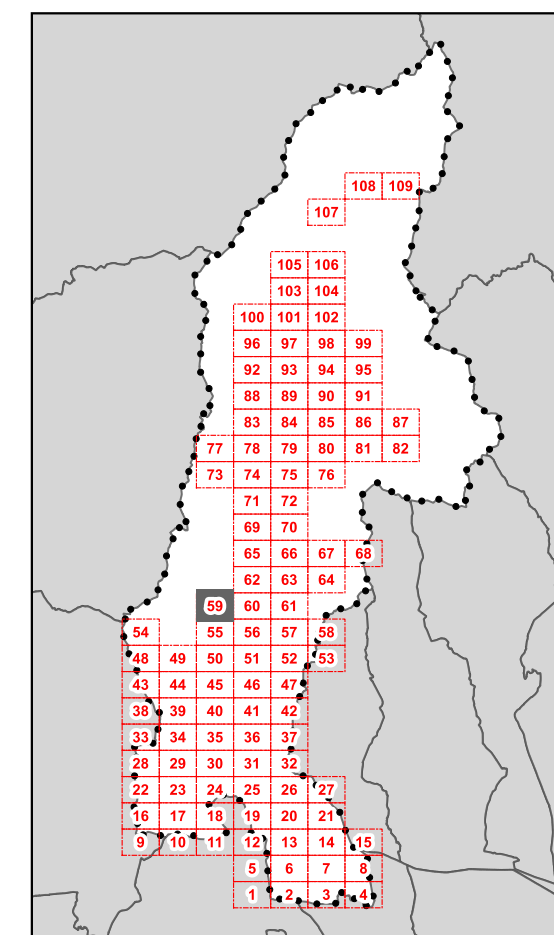

QUADRANTE N.59

Legenda

Classi di valore dei fabbricati e delle aree di pertinenza - art.18 delle N.T.A.

-  1
-  2
-  3
-  4
-  5
-  6
-  7
-  Perimetro del centro storico
-  Perimetro del Territorio Urbanizzato ai sensi dell'art. 224 della L.R. n°65/2014
-  Territorio Rurale
-  Limite amministrativo Comune di Pescia
-  Altri Comuni

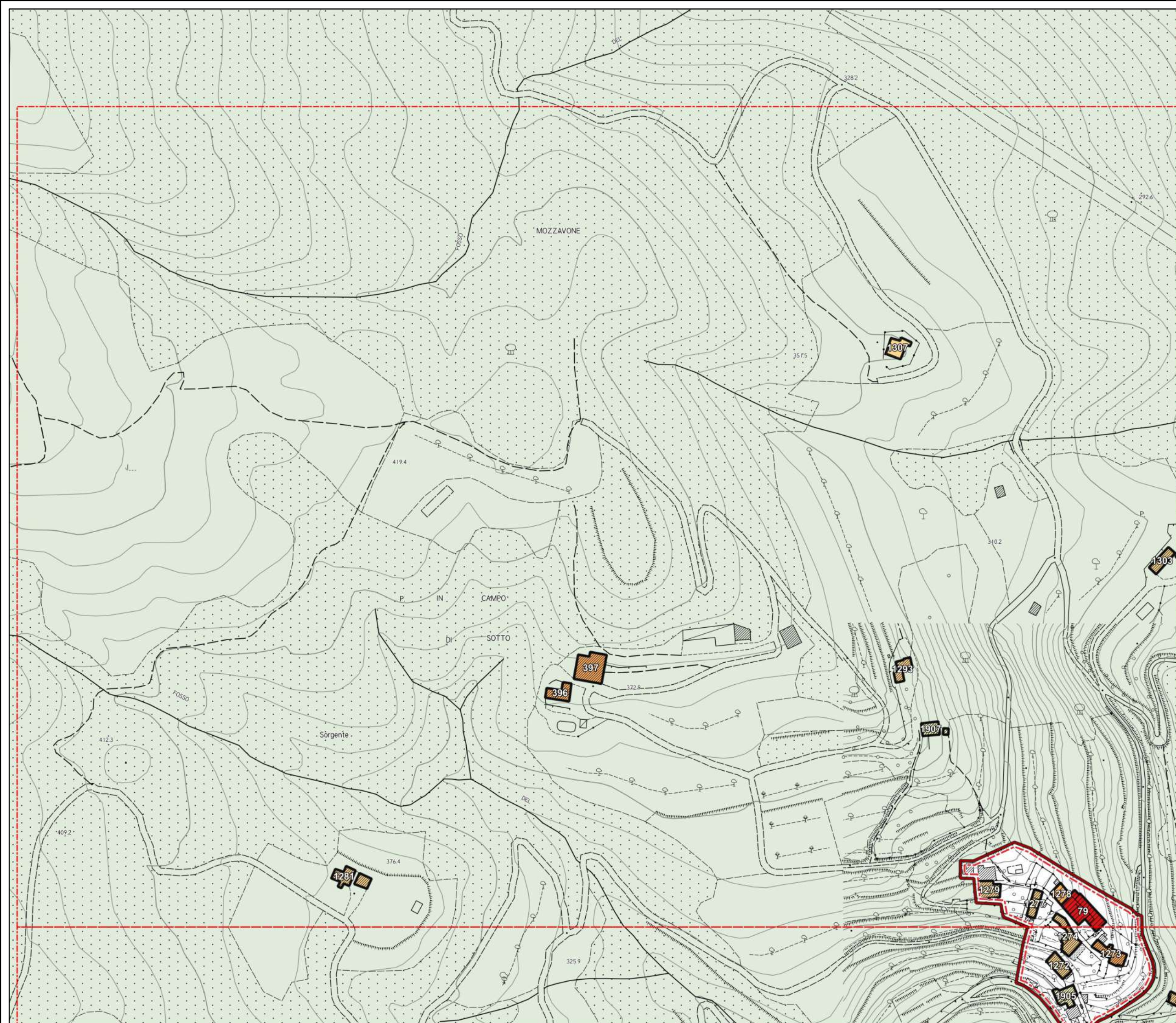



D.T.03 - Classe di valore e categorie di intervento sul patrimonio edilizio storicizzato

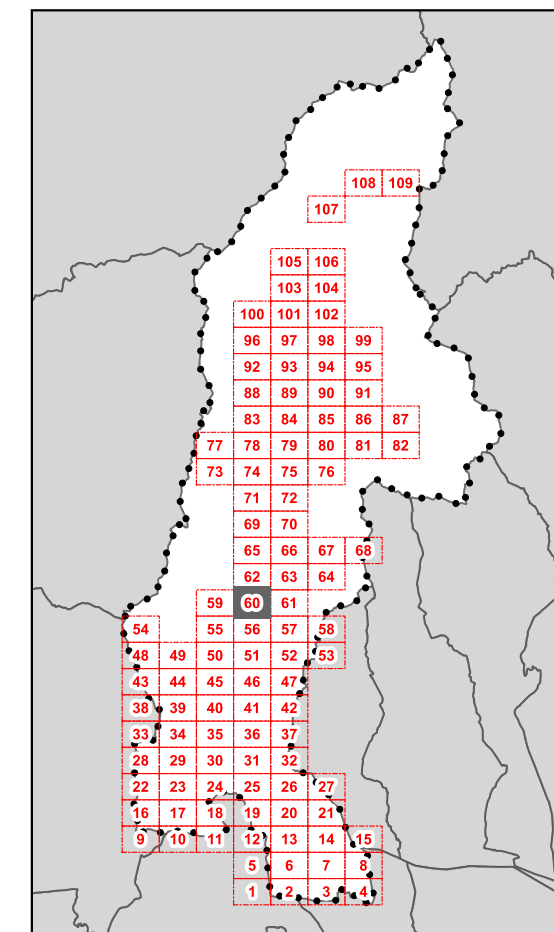

QUADRANTE N.60

Legenda
 Classi di valore dei fabbricati e delle aree di pertinenza - art.18 delle N.T.A.

| | |
|--|--|
| | 1 |
| | 2 |
| | 3 |
| | 4 |
| | 5 |
| | 6 |
| | 7 |
| | Perimetro del centro storico |
| | Perimetro del Territorio Urbanizzato ai sensi dell'art. 224 della L.R. n°65/2014 |
| | Territorio Rurale |
| | Limite amministrativo Comune di Pescia |
| | Altri Comuni |

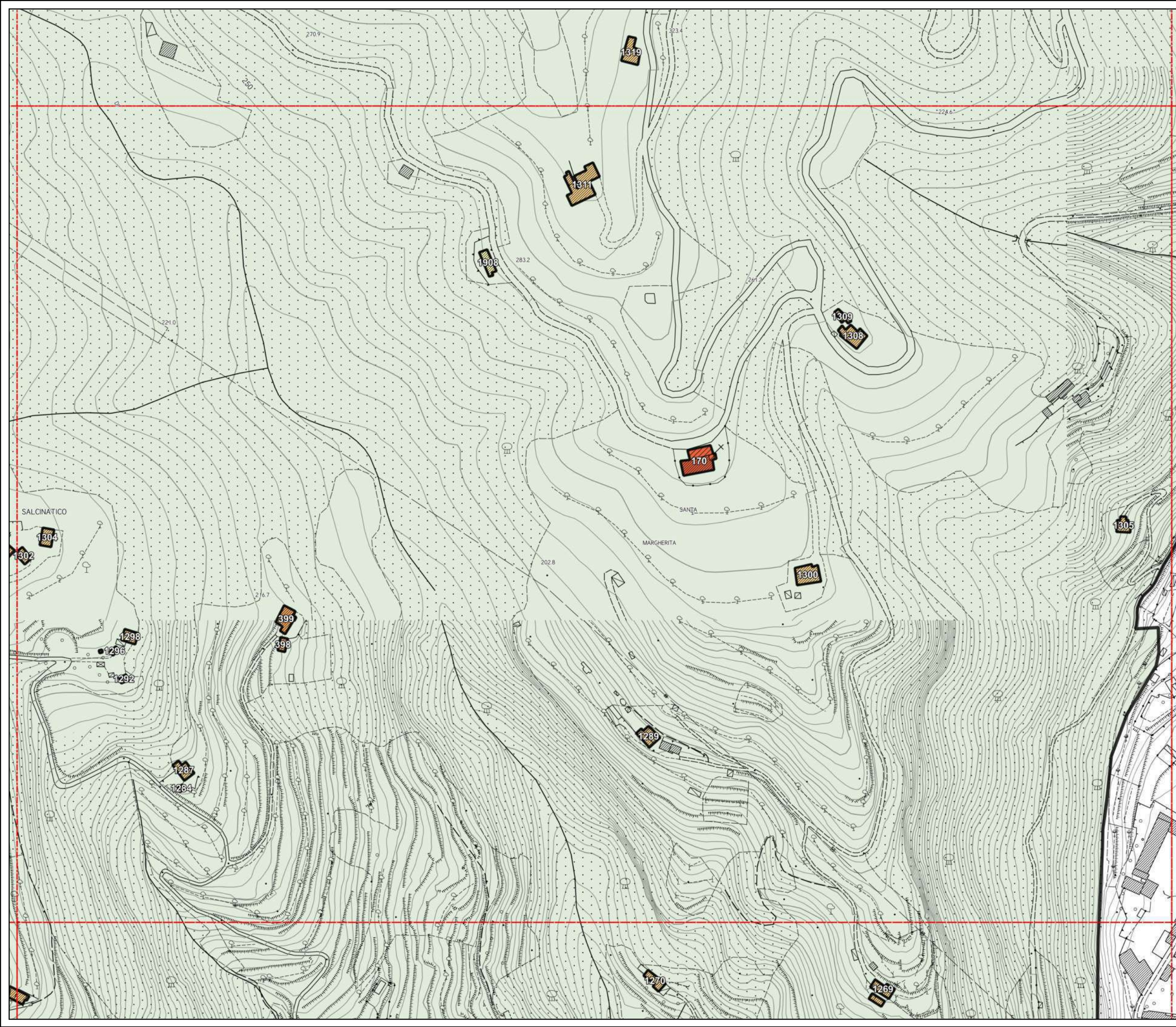



D.T.03 - Classe di valore e categorie di intervento sul patrimonio edilizio storicizzato

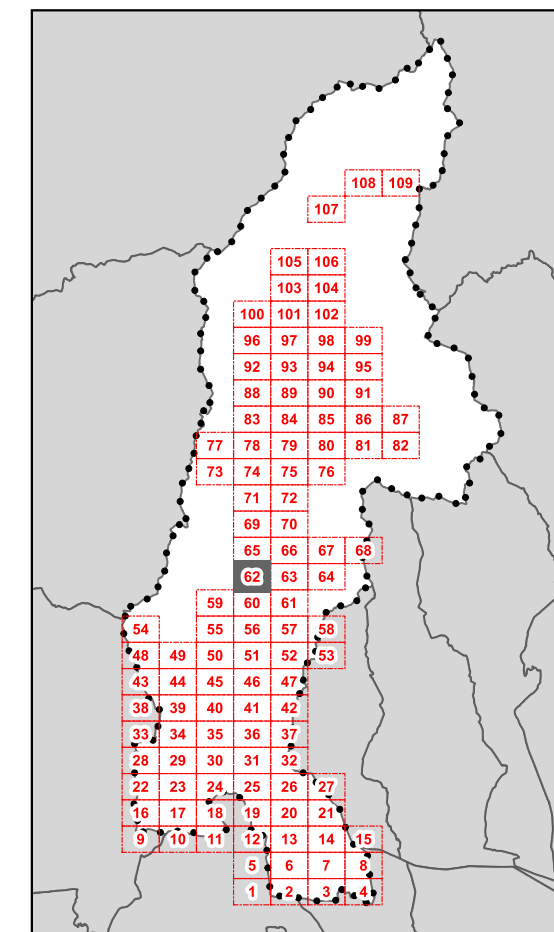

QUADRANTE N.62

Legenda
Classi di valore dei fabbricati e delle aree di pertinenza - art.18 delle N.T.A.

| | |
|--|--|
| | 1 |
| | 2 |
| | 3 |
| | 4 |
| | 5 |
| | 6 |
| | 7 |
| | Perimetro del centro storico |
| | Perimetro del Territorio Urbanizzato ai sensi dell'art. 224 della L.R. n°65/2014 |
| | Territorio Rurale |
| | Limite amministrativo Comune di Pescia |
| | Altri Comuni |

