

COMUNE DI PESCIA
 Provincia di Pistoia
PIANO OPERATIVO
ai sensi dell'art. 95 della L.R. 65/2014

Progettazione Urbanistica
 Arch. Graziano Massetani
 STUDIO MASSETANI Architettura & Urbanistica
 Collaboratore
 Pianificatore Territoriale Luca Menguzzato

Indagini geologiche e idrauliche
 D.R.E. Am. Italia Soc. Coop.
 Mammone & Burchielli Geologi Associati
 Dott. Ing. Cristiano Cappelli - A4 Ingegneria Studio
 Tecnico Associato

Collaboratore
 Ing. Daniele Baldi

Analisi agronomiche
 Dott. Francesco Lunardini

Normative edilizie e urbanistiche
 Dott. Avv. Piero Tonelli - Studio Giocci Associato

Sindaco
 Oreste Giuriani

Assessore all'Urbanistica
 Aldo Morelli

Responsabile del Procedimento
 Arch. Anna Maria Maraviglia

Garante dell'Informazione e della Partecipazione
 Dott.ssa Stefania Baldi

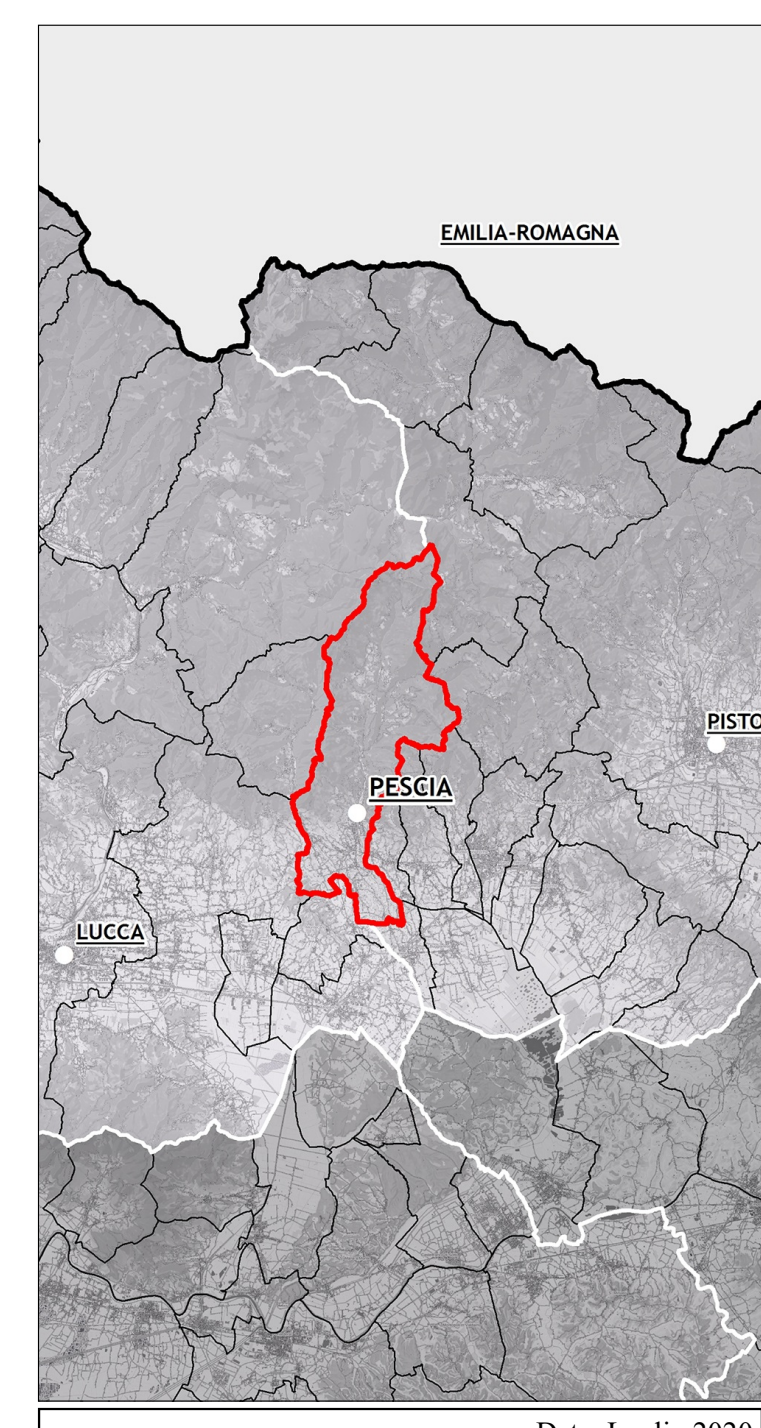

Adozione: D.C.C. 53 del 31.05.2019
 Approvazione: _____
 Data: Luglio 2020
 Scale: 1:10.000

Legenda

- U.T.O.E.**
- U.T.O.E. 1 - CASTELLI OVEST - art. 56 delle N.T.A. del P.S.
 - U.T.O.E. 2 - CASTELLI EST - art. 57 delle N.T.A. del P.S.
 - U.T.O.E. 3 - CENTRO - art. 58 delle N.T.A. del P.S.
 - U.T.O.E. 4 - COLLEVITI - art. 59 delle N.T.A. del P.S.
 - U.T.O.E. 5 - COLLODI - art. 60 delle N.T.A. del P.S.
 - U.T.O.E. 6 - VENERI - art. 61 delle N.T.A. del P.S.
 - U.T.O.E. 7 - LE DUE PESCEIE - art. 62 delle N.T.A. del P.S.

- Reticolo idrografico principale e minore
- Specchi d'acqua
- Confine comunale**
- Limite amministrativo del Comune di Pescia
- Altri comuni

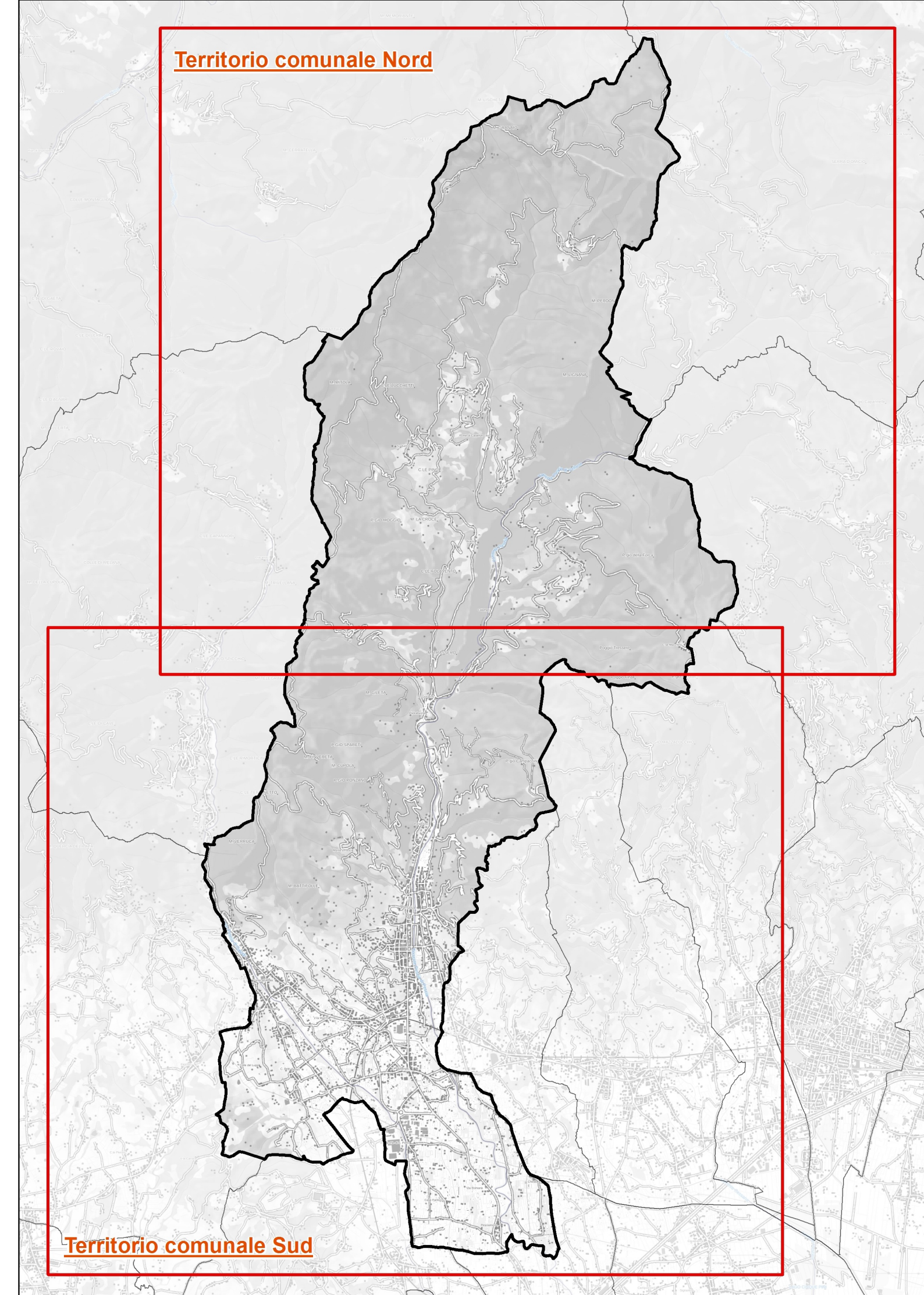

Q.C.
02a

ESTRATTO DEL P.S. VIGENTE - LE UNITA' TERRITORIALI ORGANICHE ELEMENTARI
 Territorio Comunale Nord