

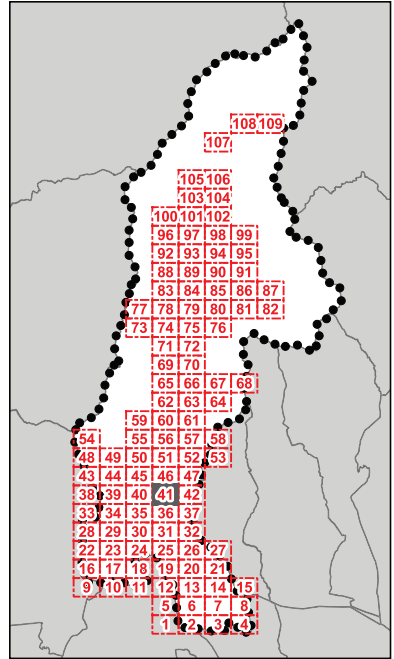





**D.T.03 - Classe di valore e categorie di intervento sul patrimonio edilizio storicizzato**



**QUADRANTE N.41**

**Legenda**

- Classi di valore dei fabbricati e delle aree di pertinenza - art.18 delle N.T.A.*
-  1
  -  2
  -  3
  -  4
  -  5
  -  6
  -  7
  -  Perimetro del centro storico
  -  *pescia\_base\_po territorio urbanizzato art.224*
  -  Perimetro del Territorio Urbanizzato ai sensi dell'art. 224 della L.R. n°65/2014
  -  Territorio Rurale
  -  *limiti amministrativi*
  -  Limite amministrativo Comune di Pescia
  -  Altri Comuni

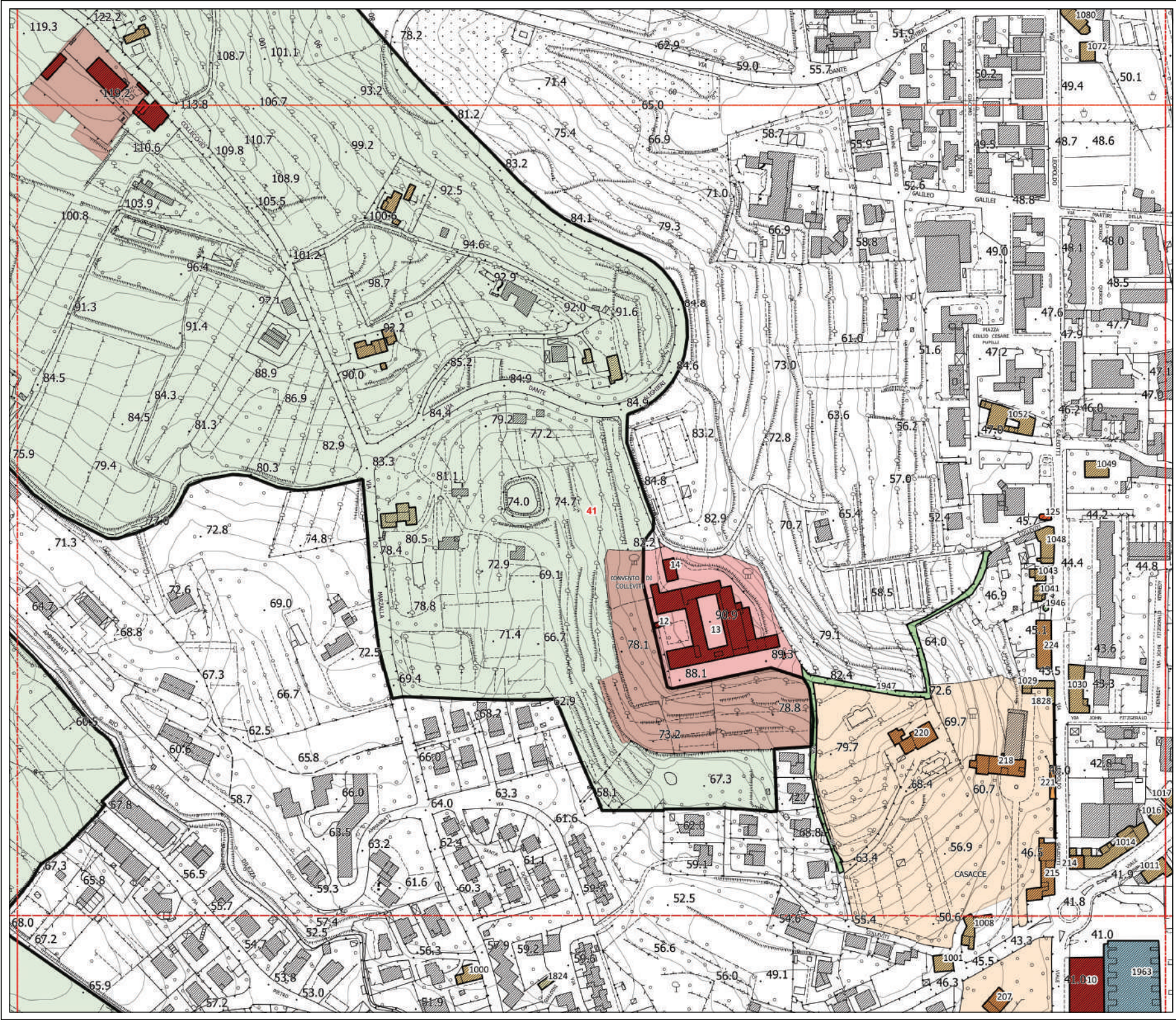





**D.T.03 - Classe di valore e categorie di intervento sul patrimonio edilizio storicizzato**

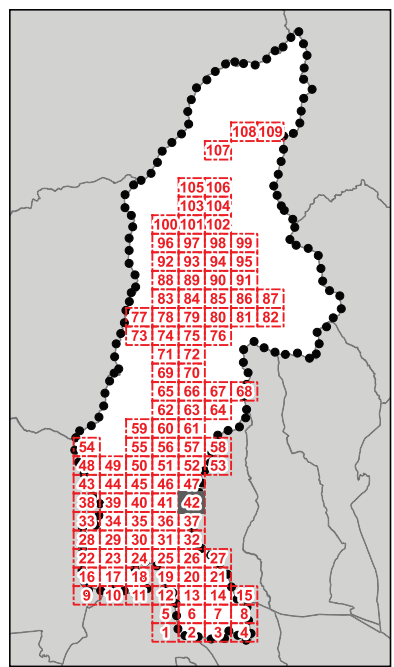

**QUADRANTE N.42**

**Legenda**  
 Classi di valore dei fabbricati e delle aree di pertinenza - art.18 delle N.T.A.

- 1
- 2
- 3
- 4
- 5
- 6
- 7
- Perimetro del centro storico *pescia\_base\_po territorio urbanizzato art\_224*
- Perimetro del Territorio Urbanizzato ai sensi dell'art. 224 della L.R. n°65/2014
- Territorio Rurale
- limiti amministrativi
- Limite amministrativo Comune di Pescia
- Altri Comuni







**D.T.03 - Classe di valore e categorie di intervento sul patrimonio edilizio storicizzato**

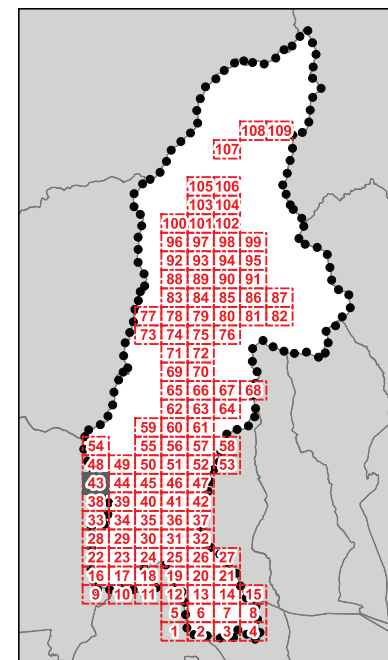

**QUADRANTE N.43**

**Legenda**

*Classi di valore dei fabbricati e delle aree di pertinenza - art.18 delle N.T.A.*

-  1
-  2
-  3
-  4
-  5
-  6
-  7
-  Perimetro del centro storico
-  *pescia\_base\_po territorio urbanizzato art.224*
-  Perimetro del Territorio Urbanizzato ai sensi dell'art. 224 della L.R. n°65/2014
-  Territorio Rurale
- limiti amministrativi*
-  Limite amministrativo Comune di Pescia
-  Altri Comuni

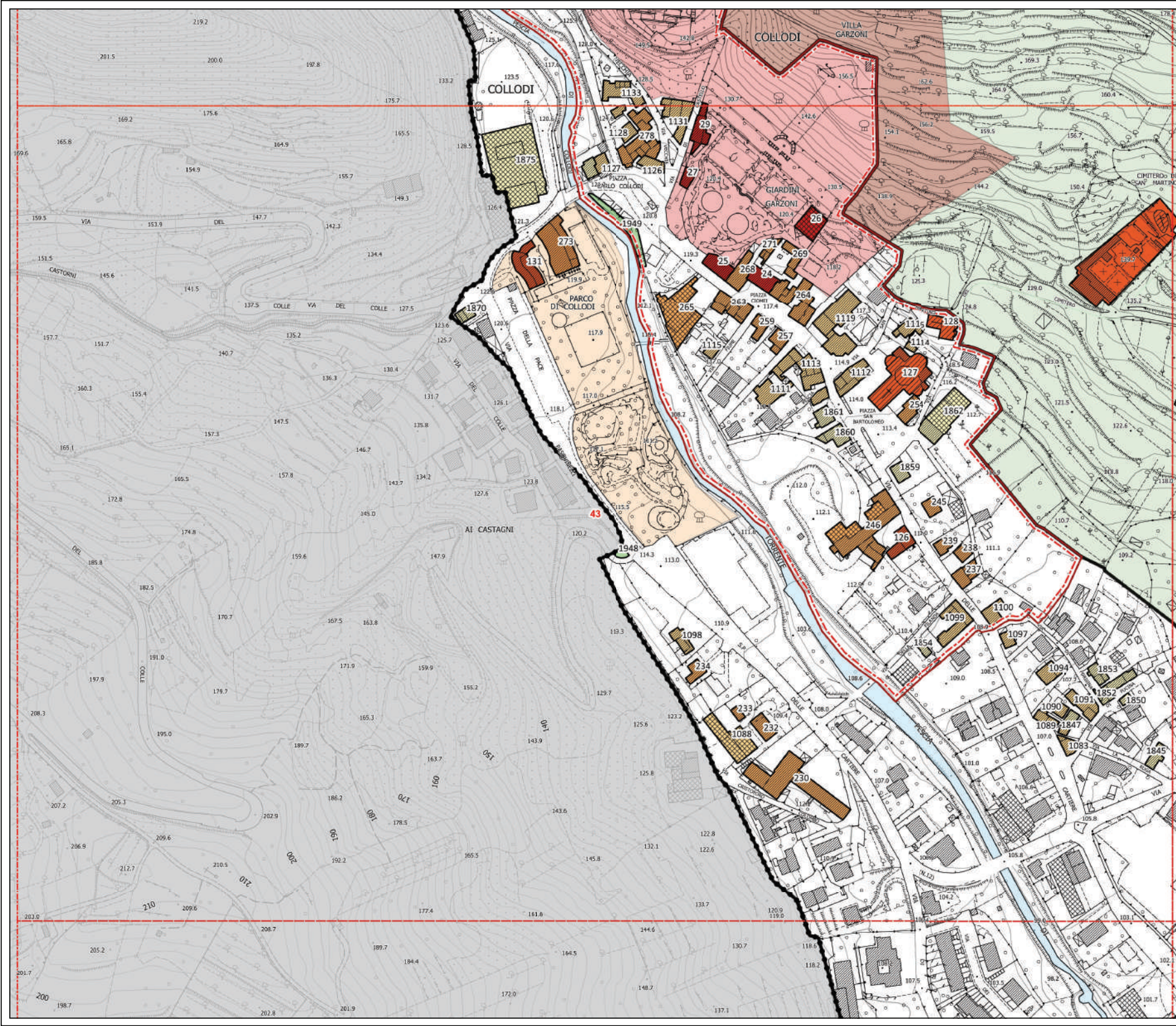







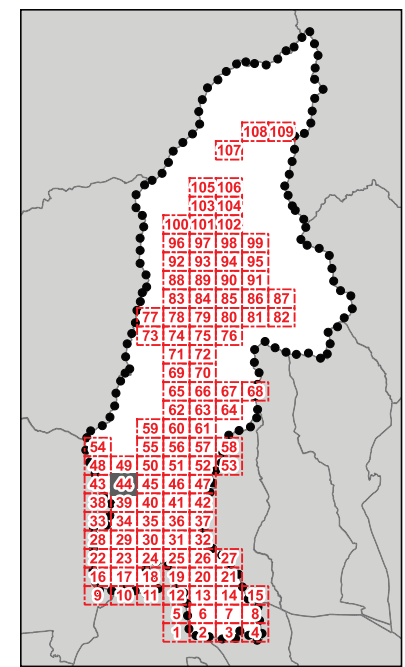

**D.T.03 - Classe di valore e categorie di intervento sul patrimonio edilizio storicizzato**



**QUADRANTE N.44**

**Legenda**

- Classi di valore dei fabbricati e delle aree di pertinenza - art.18 delle N.T.A.*
-  1
  -  2
  -  3
  -  4
  -  5
  -  6
  -  7
  -  Perimetro del centro storico  
*pescia\_base\_po territorio urbanizzato\_art\_224*
  -  Perimetro del Territorio Urbanizzato ai sensi dell'art. 224 della L.R. n°65/2014
  -  Territorio Rurale
  -  *limiti amministrativi*  
Limite amministrativo Comune di Pescia
  -  Altri Comuni

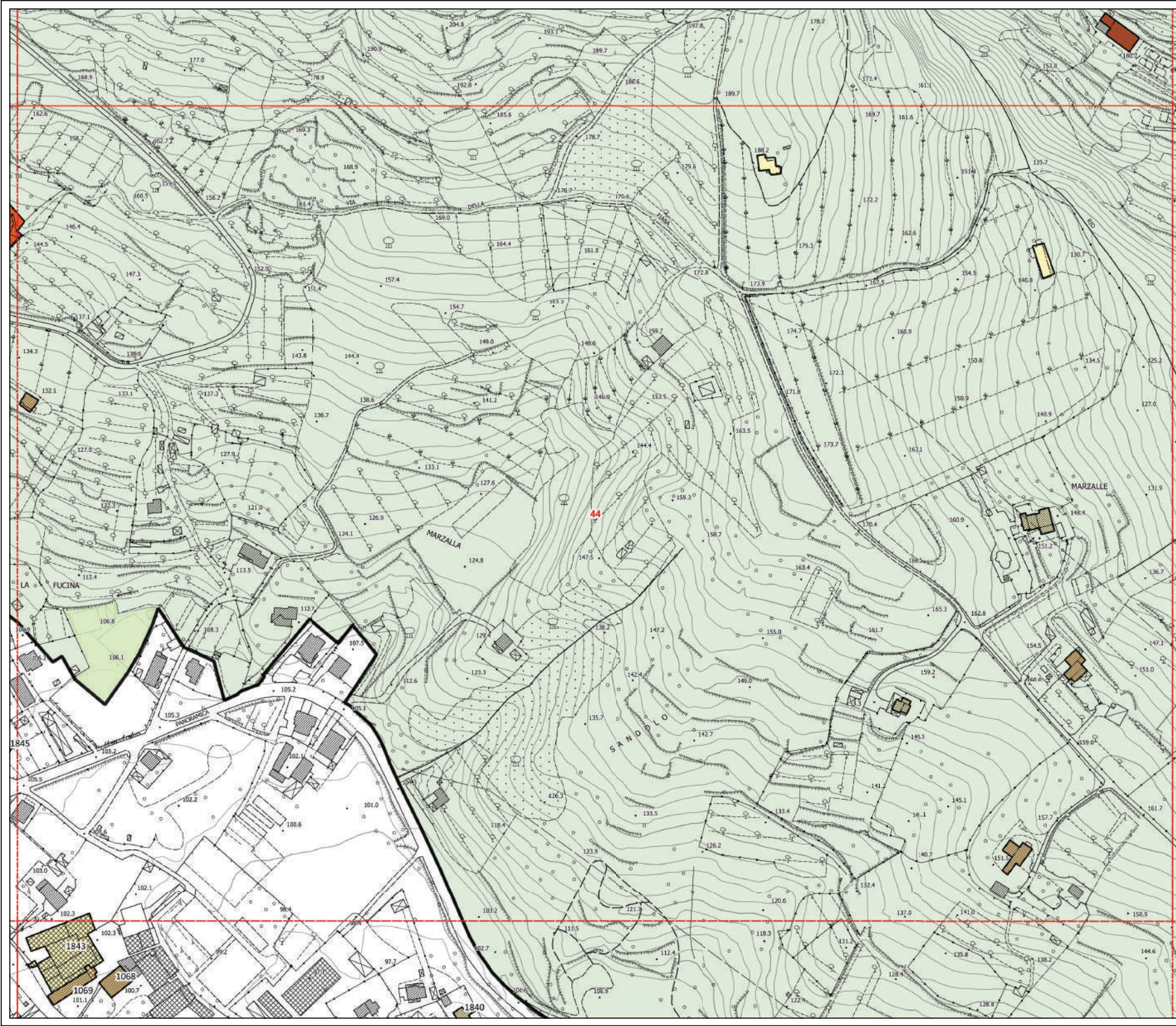





**D.T.03 - Classe di valore e categorie di intervento sul patrimonio edilizio storicizzato**

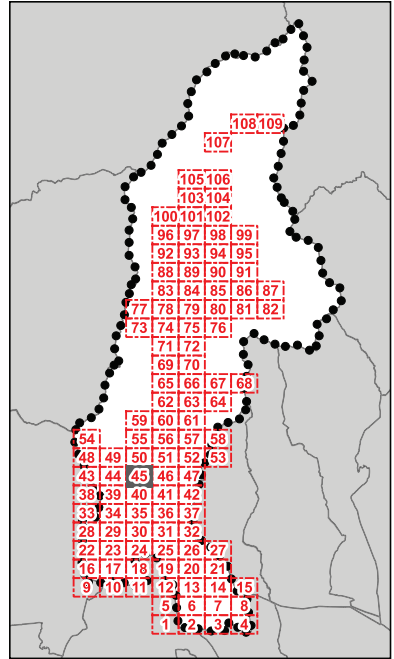

**QUADRANTE N.45**

**Legenda**  
 Classi di valore dei fabbricati e delle aree di pertinenza - art.18 delle N.T.A.

|  |  |
|--|--|
|  | 1  |
|  | 2  |
|  | 3  |
|  | 4  |
|  | 5  |
|  | 6  |
|  | 7  |
|  | Perimetro del centro storico<br>pesca_base_po territorio urbanizzato art_224     |
|  | Perimetro del Territorio Urbanizzato ai sensi dell'art. 224 della L.R. n°65/2014 |
|  | Territorio Rurale  |
|  | limiti amministrativi  |
|  | Limite amministrativo Comune di Pesca  |
|  | Altri Comuni   |

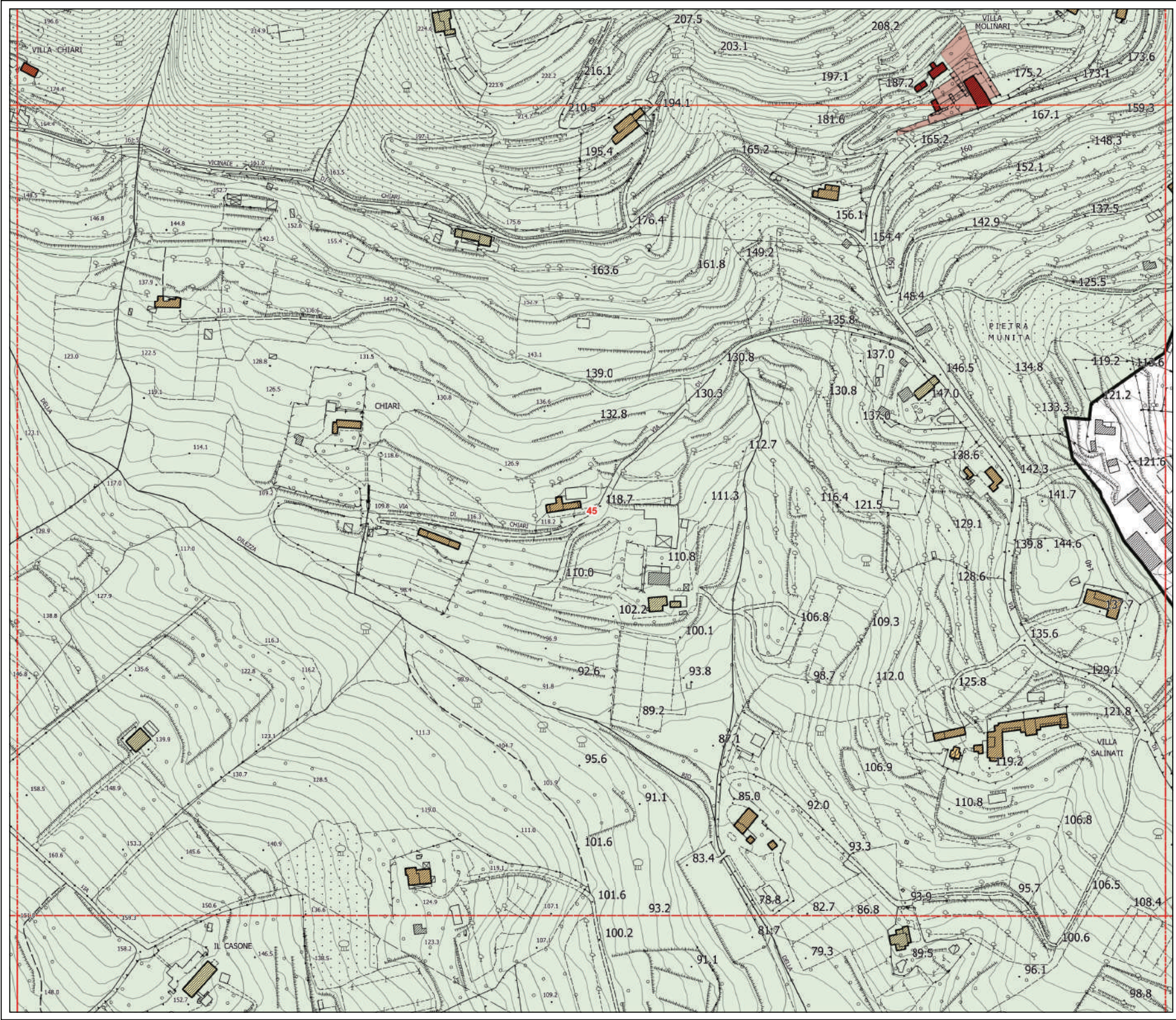





**D.T.03 - Classe di valore e categorie di intervento sul patrimonio edilizio storicizzato**

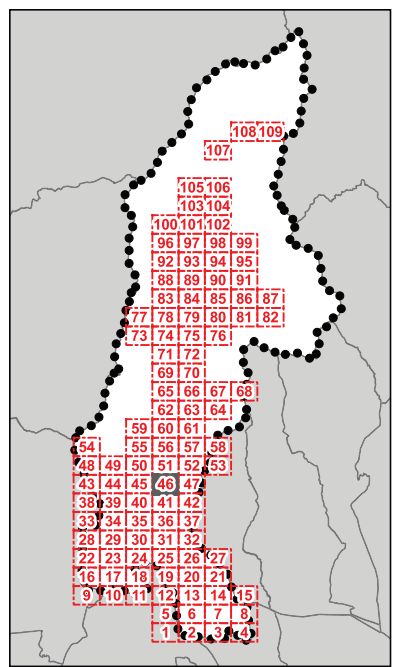

**QUADRANTE N.46**

**Legenda**

- Classi di valore dei fabbricati e delle aree di pertinenza - art.18 delle N.T.A.
- 1
  - 2
  - 3
  - 4
  - 5
  - 6
  - 7
  - Perimetro del centro storico
  - pescia\_base\_po territorio urbanizzato art.224*
  - Perimetro del Territorio Urbanizzato ai sensi dell'art. 224 della L.R. n°65/2014
  - Territorio Rurale
  - limiti amministrativi*
  - Limite amministrativo Comune di Pescia
  - Altri Comuni

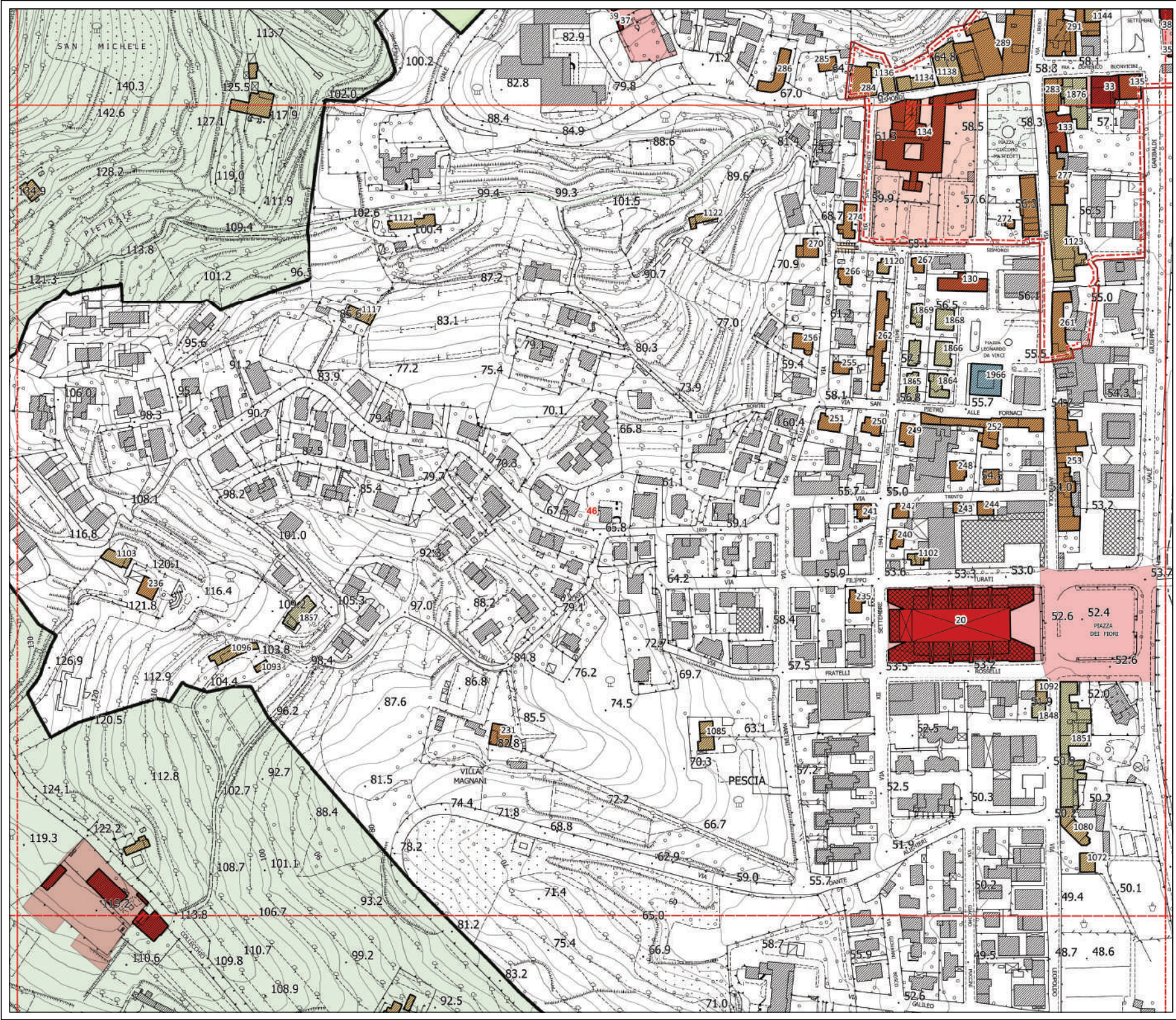





**D.T.03 - Classe di valore e categorie di intervento sul patrimonio edilizio storicizzato**

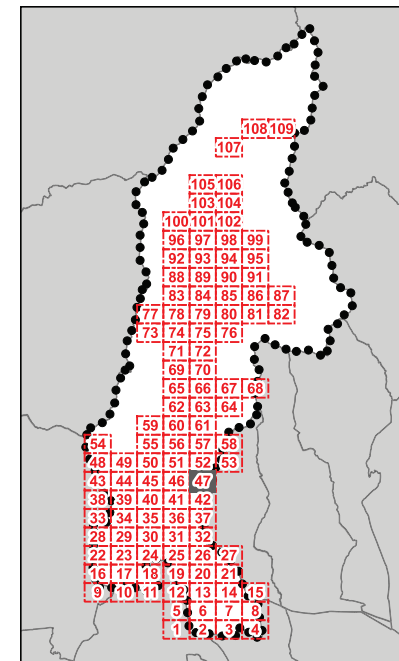

**QUADRANTE N.47**

**Legenda**

Classi di valore dei fabbricati e delle aree di pertinenza - art.18 delle N.T.A.

- 1
- 2
- 3
- 4
- 5
- 6
- 7
- Perimetro del centro storico  
pescia\_base\_po territorio\_urbanizzato\_art\_224
- Perimetro del Territorio Urbanizzato ai sensi dell'art. 224 della L.R. n°65/2014
- Territorio Rurale
- limiti\_amministrativi
- Altri Comuni

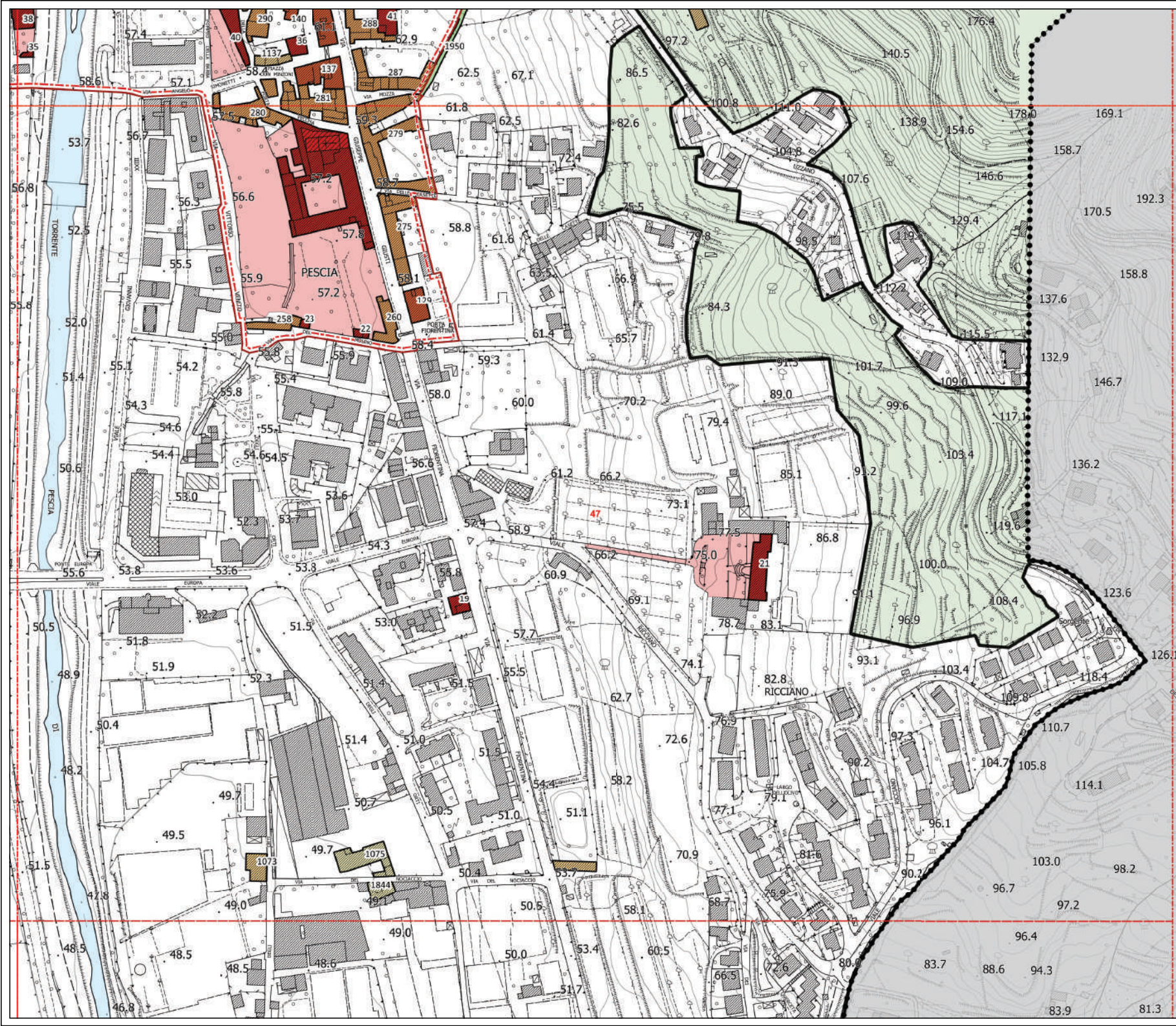





**D.T.03 - Classe di valore e categorie di intervento sul patrimonio edilizio storicizzato**

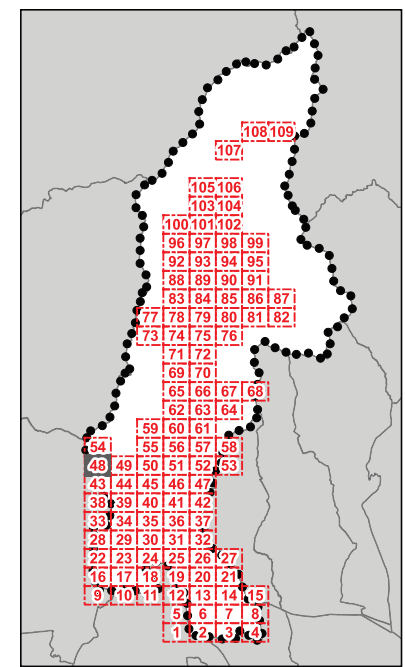

**QUADRANTE N.48**

**Legenda**

*Classi di valore dei fabbricati e delle aree di pertinenza - art.18 delle N.T.A.*

- 1
- 2
- 3
- 4
- 5
- 6
- 7
- Perimetro del centro storico
- pescia\_base\_po territorio urbanizzato art\_224*
- Perimetro del Territorio Urbanizzato ai sensi dell'art. 224 della L.R. n°65/2014
- Territorio Rurale
- limiti amministrativi**
- Limite amministrativo Comune di Pescia
- Altri Comuni

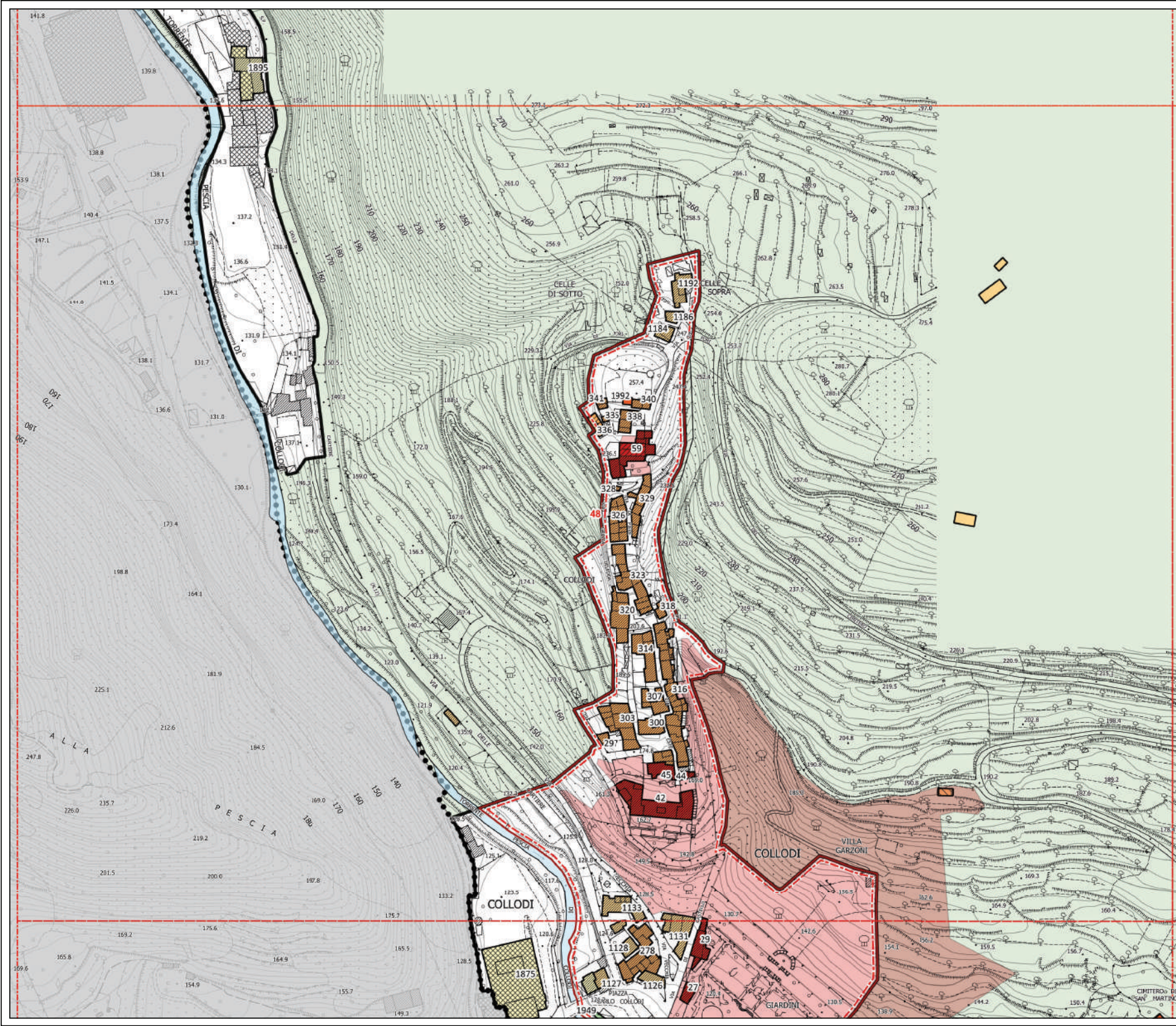





**D.T.03 - Classe di valore e categorie di intervento sul patrimonio edilizio storicizzato**

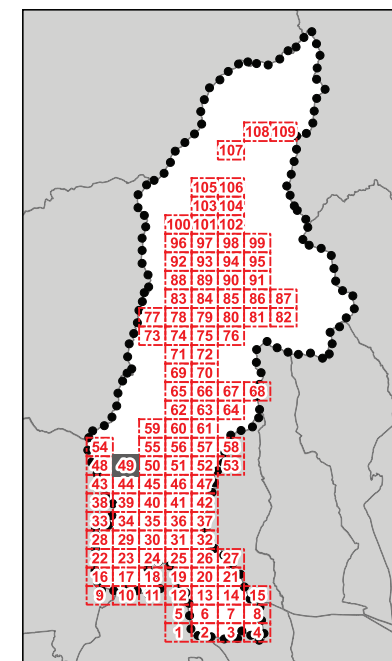

**QUADRANTE N.49**

**Legenda**

*Classi di valore dei fabbricati e delle aree di pertinenza - art.18 delle N.T.A.*

- 1
- 2
- 3
- 4
- 5
- 6
- 7
- Perimetro del centro storico
- pescia\_base\_po territorio urbanizzato art\_224*
- Perimetro del Territorio Urbanizzato ai sensi dell'art. 224 della L.R. n°65/2014
- Territorio Rurale
- limiti amministrativi*
- Limite amministrativo Comune di Pescia
- Altri Comuni

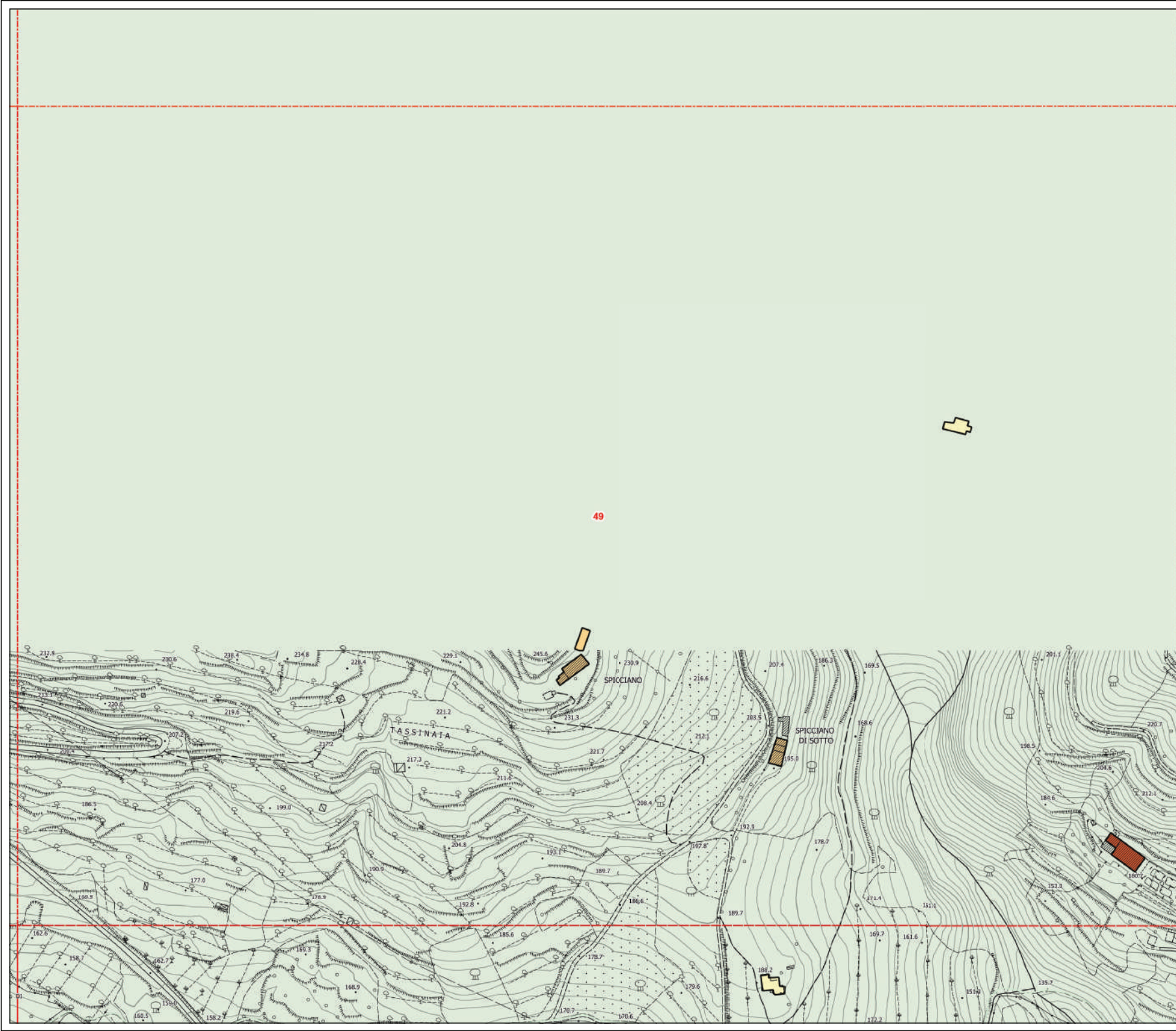





**D.T.03 - Classe di valore e categorie di intervento sul patrimonio edilizio storizzato**

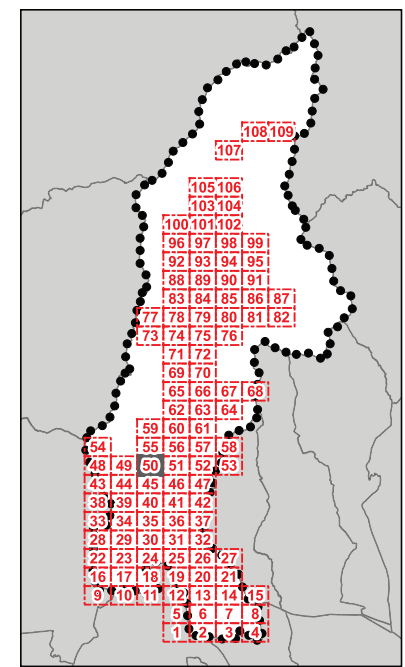

**QUADRANTE N.50**

**Legenda**  
 Classi di valore dei fabbricati e delle aree di pertinenza - art.18 delle N.T.A.

|  |   |
|--|---|
|  | 1 |
|  | 2 |
|  | 3 |
|  | 4 |
|  | 5 |
|  | 6 |
|  | 7 |

Perimetro del centro storico  
*pescia\_base\_po territorio urbanizzato art.224*

Perimetro del Territorio Urbanizzato ai sensi dell'art. 224 della L.R. n°65/2014

Territorio Rurale

*limiti amministrativi*

Limite amministrativo Comune di Pescia

Altri Comuni

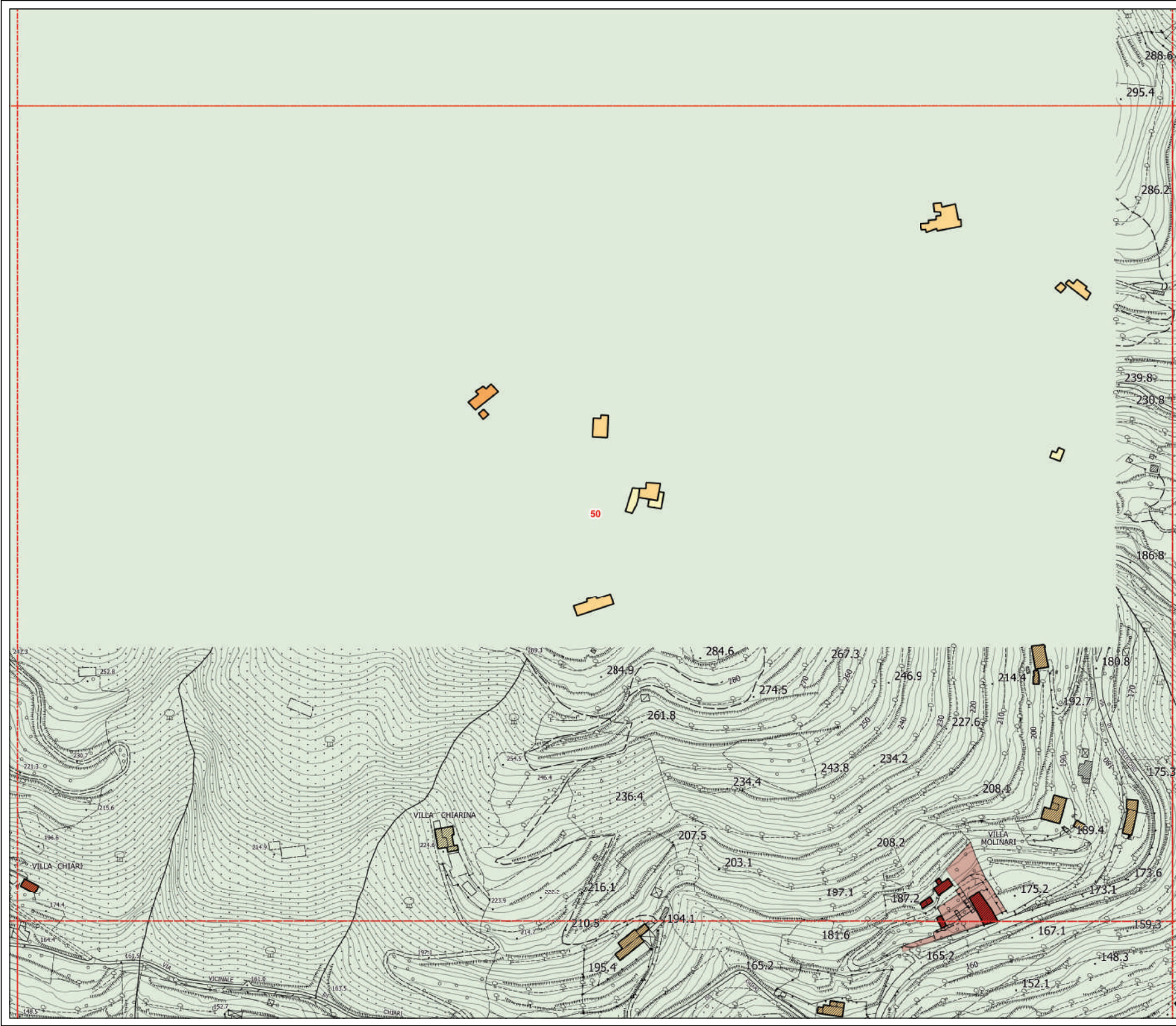





**D.T.03 - Classe di valore e categorie di intervento sul patrimonio edilizio storicizzato**

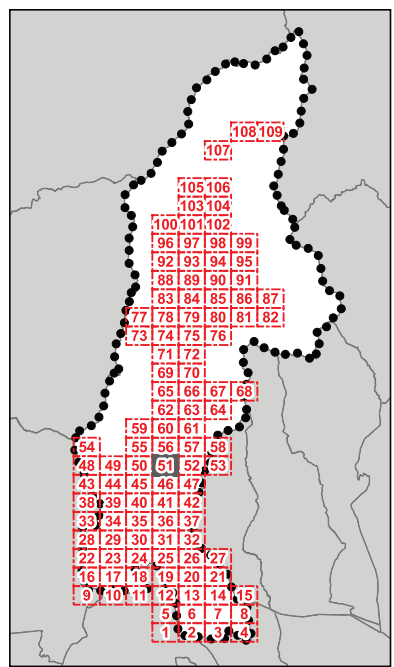

**QUADRANTE N.51**

**Legenda**  
 Classi di valore dei fabbricati e delle aree di pertinenza - art.18 delle N.T.A.

- 1
- 2
- 3
- 4
- 5
- 6
- 7
- Perimetro del centro storico
- pescia\_base\_po territorio urbanizzato art.224*
- Perimetro del Territorio Urbanizzato ai sensi dell'art. 224 della L.R. n°65/2014
- Territorio Rurale
- limiti amministrativi**
- Limite amministrativo Comune di Pescia
- Altri Comuni

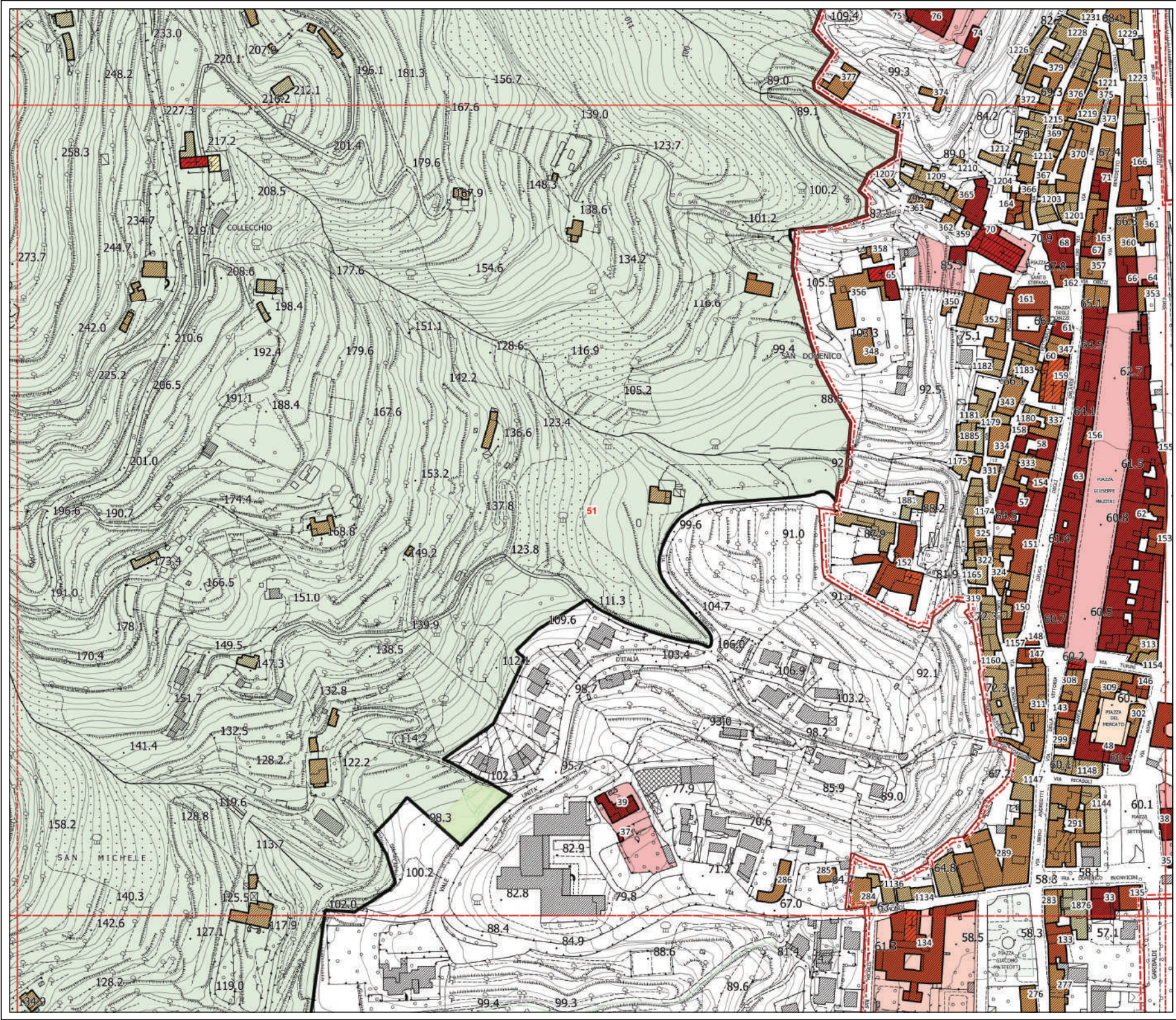







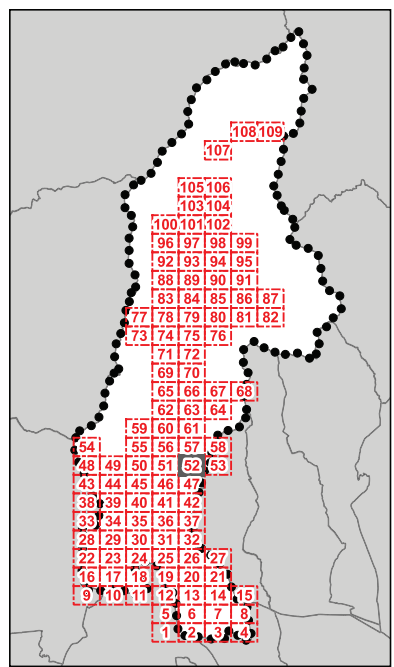









**D.T.03 - Classe di valore e categorie di intervento sul patrimonio edilizio storicizzato**



**QUADRANTE N.52**

**Legenda**

Classi di valore dei fabbricati e delle aree di pertinenza - art.18 delle N.T.A.

-  1
-  2
-  3
-  4
-  5
-  6
-  7
-  Perimetro del centro storico  
*pescia\_base\_po territorio urbanizzato art\_224*
-  Perimetro del Territorio Urbanizzato ai sensi dell'art. 224 della L.R. n°65/2014
-  Territorio Rurale
-  Limiti amministrativi
-  Altri Comuni

