

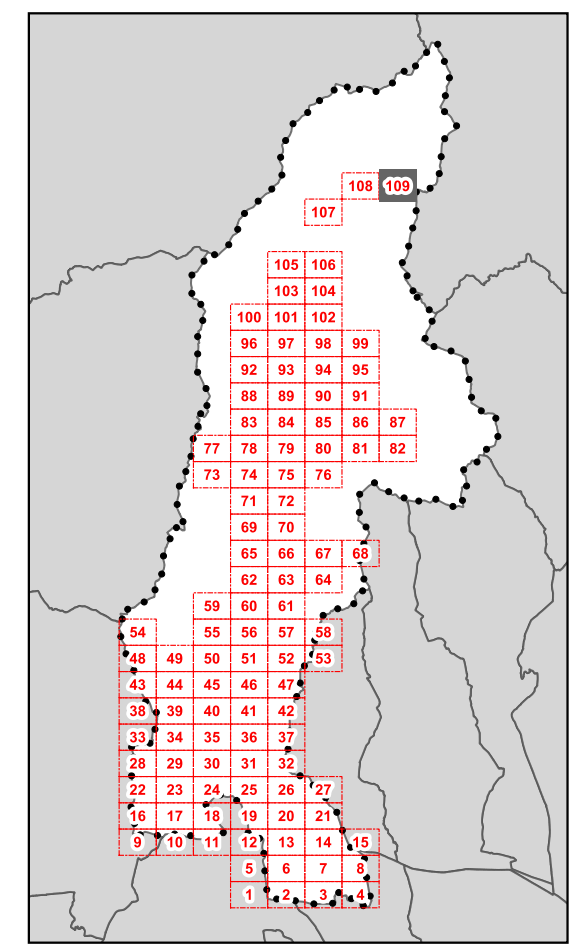

D.T.03 - Classe di valore e categorie di intervento sul patrimonio edilizio storicizzato



QUADRANTE N.109

Legenda
 Classi di valore dei fabbricati e delle aree di pertinenza - art.18 delle N.T.A.

	1
	2
	3
	4
	5
	6
	7
	Perimetro del centro storico
	Perimetro del Territorio Urbanizzato ai sensi dell'art. 224 della L.R. n°65/2014
	Territorio Rurale
	Limite amministrativo Comune di Pescia
	Altri Comuni

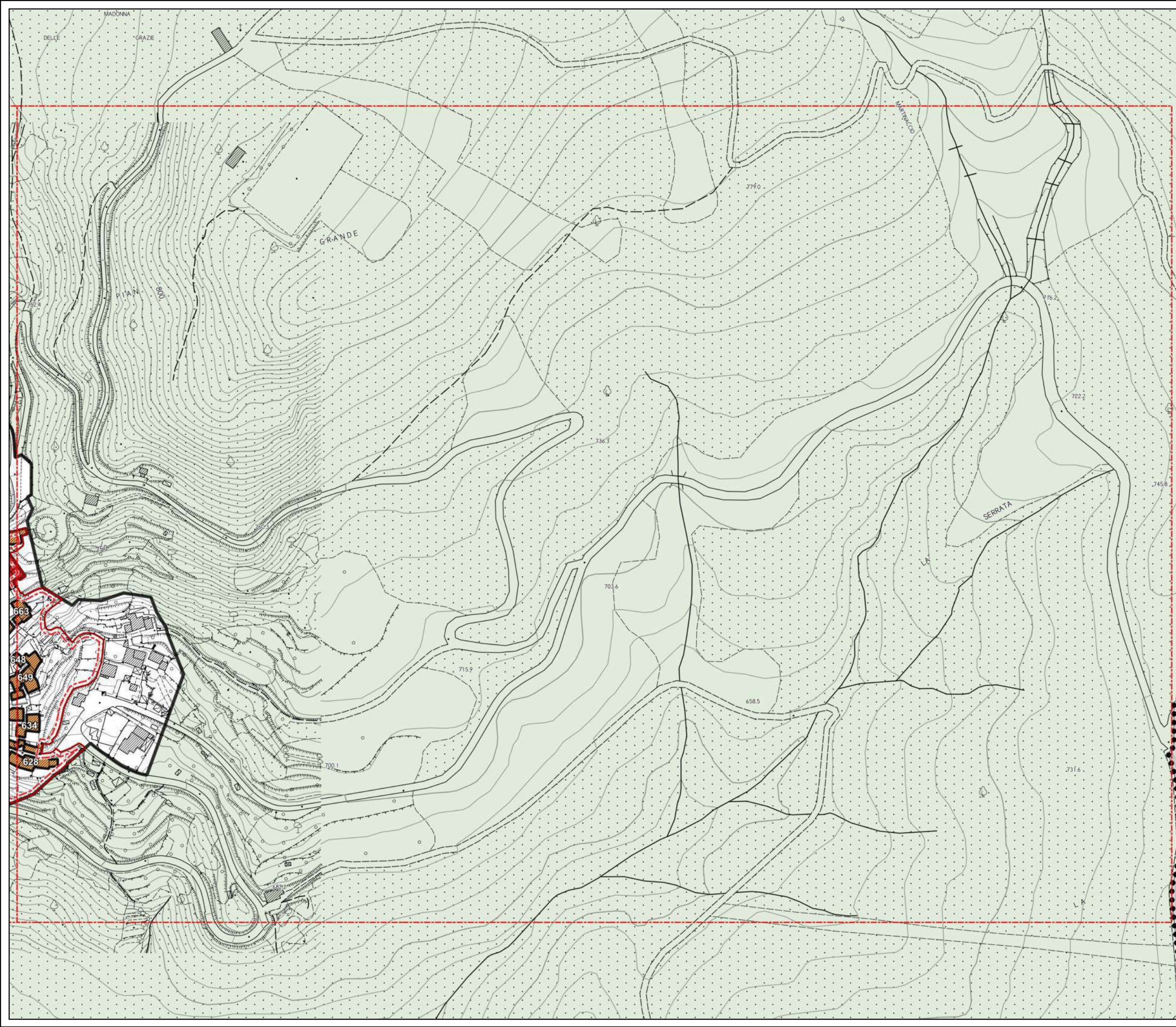

Numero fabbricato	Classe di Valore	Art. NTA	Localizzazione	U.T.O.E. Piano Strutturale
1981	7	art.18.7	Territorio rurale	UTOE 1 - Castelli Ovest
1982	7	art.18.7	Territorio rurale	UTOE 1 - Castelli Ovest
1983	4	art.18.8	Territorio rurale	UTOE 7 - Le due Pescie
1984	4	art.18.8	Territorio rurale	UTOE 6 - Veneri
1985	4	art.18.8	Territorio rurale	UTOE 6 - Veneri
1986	4	art.18.8	Territorio rurale	UTOE 6 - Veneri
1987	3	art.18.8	T.U.-art.224 L.R. 65/2014	UTOE 7 - Le due Pescie
1988	4	art.18.8	T.U.-art.224 L.R. 65/2014	UTOE 6 - Veneri
1989	5	art.18.8	T.U.-art.224 L.R. 65/2014	UTOE 1 - Castelli Ovest
1990	4	art.18.8	Territorio rurale	UTOE 1 - Castelli Ovest
1991	4	art.18.8	Territorio rurale	UTOE 1 - Castelli Ovest
1992	2	art.18.2	T.U.-art.224 L.R. 65/2014	UTOE 5 - Collodi