



**COMUNE DI PESCIA**  
 Provincia di Pistoia  
**PIANO OPERATIVO**  
 ai sensi dell'art. 95 della L.R. 65/2014

Progettazione Urbanistica  
 Arch. Graziano Massetani  
 STUDIO MASSETANI Architettura & Urbanistica  
 Collaboratore  
 Pianificatore Territoriale Luca Menguzzato

Indagini geologiche e idrauliche  
 D.R.E. Am. Italia Soc. Coop.  
 Manovra/Incarichi Geologi Associati  
 Dott. Ing. Cristiano Cappelli - A4 Ingegneria Studio  
 Tecnico Associato  
 Collaboratore  
 Ing. Daniele Baldi

Analisi agronomiche  
 Dott. Francesco Lunardini

Nomenclatura edilizia e urbanistica  
 Dott. Avv. Piero Tonelli - Studio Gracili Associato

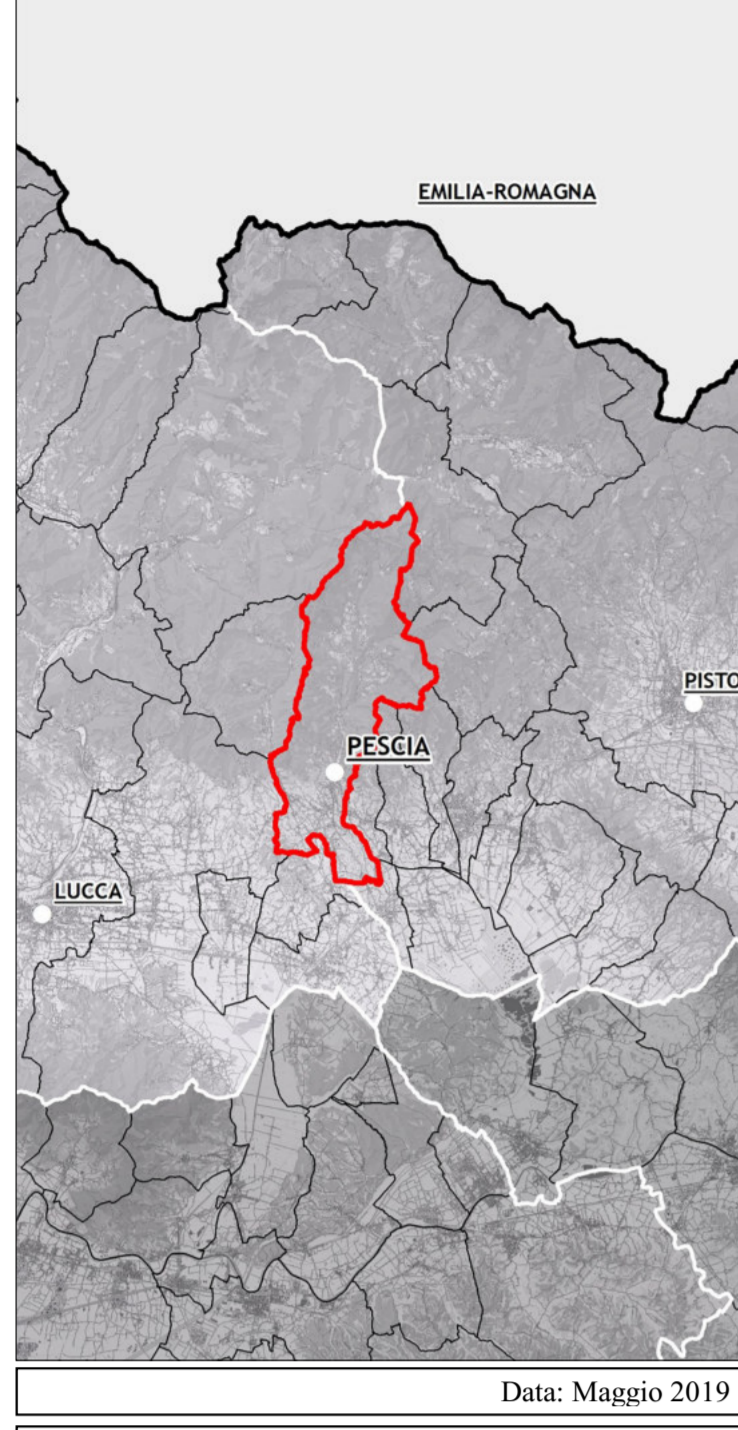

Sindaco  
 Oreste Giurani

Assessore all'Urbanistica  
 Aldo Morelli

Responsabile del Procedimento  
 Arch. Anna Maria Maraviglia

Giurante dell'Informazione e della Partecipazione  
 Dott.ssa Stefania Baldi

Adozione: \_\_\_\_\_ Data: Maggio 2019

Approvazione: \_\_\_\_\_ Scala: 1:5.000

**P.G. Strategie per il territorio rurale**  
**01d** Collina

**Legenda**

**Territorio Rurale - Disciplina generale art. 24 delle NTA**

**Disciplina specifica**

- E1 - Parti del Territorio Rurale corrispondenti al Sistema della Montagna - art. 25.2 delle N.T.A. -
- E1B - Parti del Territorio Rurale corrispondenti al Sistema della Montagna caratterizzati dalla prevalenza del bosco - art. 25.2 delle N.T.A. -
- E2 - Parti del Territorio Rurale corrispondenti al Sistema della Collina - art. 25.3 delle N.T.A. -
- E2v - Parti del Territorio Rurale corrispondenti al Sistema della Collina a vocazione vivaistica - art. 25.3 delle N.T.A. -
- E3 - Parti del Territorio Rurale corrispondenti al Sistema della Pianura - art. 25.4 delle N.T.A. -
- E3v - Parti del Territorio Rurale corrispondenti al Sistema della Pianura a vocazione vivaistica - art. 25.3 delle N.T.A. -

**Servizi e attrezzature pubbliche e/o di interesse pubblico - art. 26.12, 26.13 e 26.15**

- Chiese e cimiteri
- Servizi sportivi di progetto
- Depuratore
- Aree destinate ad opere per la difesa idraulica
- Servizi sportivi

**Siti di escavazione - art. 19.1.4 delle N.T.A. -**

- Sito estrattivo attivo
- Sito da sottoporre a ripristino
- Risorse - siti di potenziale interesse estrattivo - P.R.A.E.R.
- Giacimenti - zone individuati sulla base delle aree di risorsa depurate dai vincoli ostativi accertati sul territorio - P.R.A.E.R.

**Rete della mobilità sostenibile - art. 16 delle N.T.A. -**

- Le vie del verde
- Sentieri ciclo-pedonali
- Rete dei sentieri CAI

Linea Ferroviaria - tratto "Viareggio-Firenze"

Corridoio infrastrutturale di nuova previsione - art. 16.4 -

Rete idrografica

Altri comuni

Limite amministrativo del Comune di Pistoia

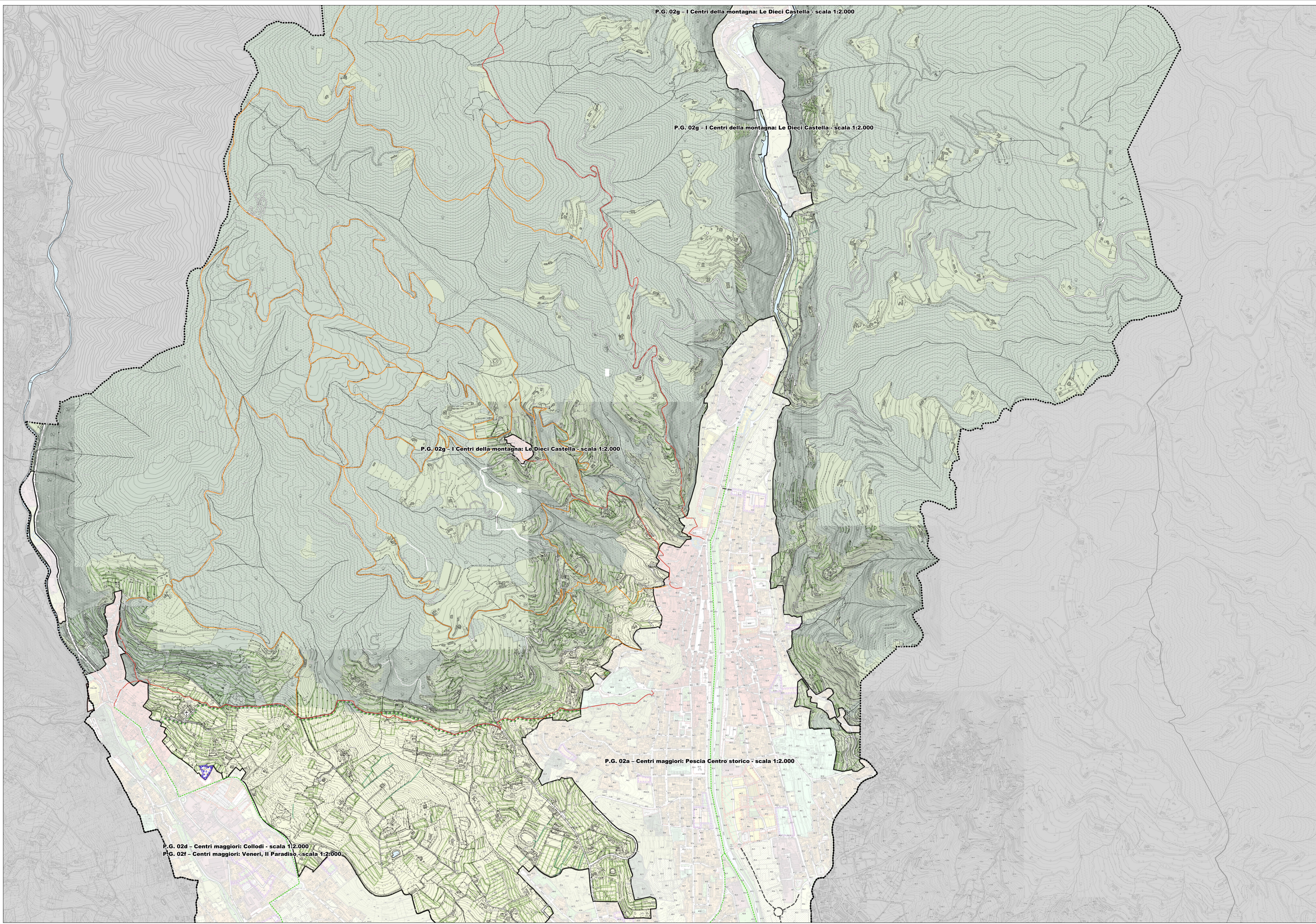
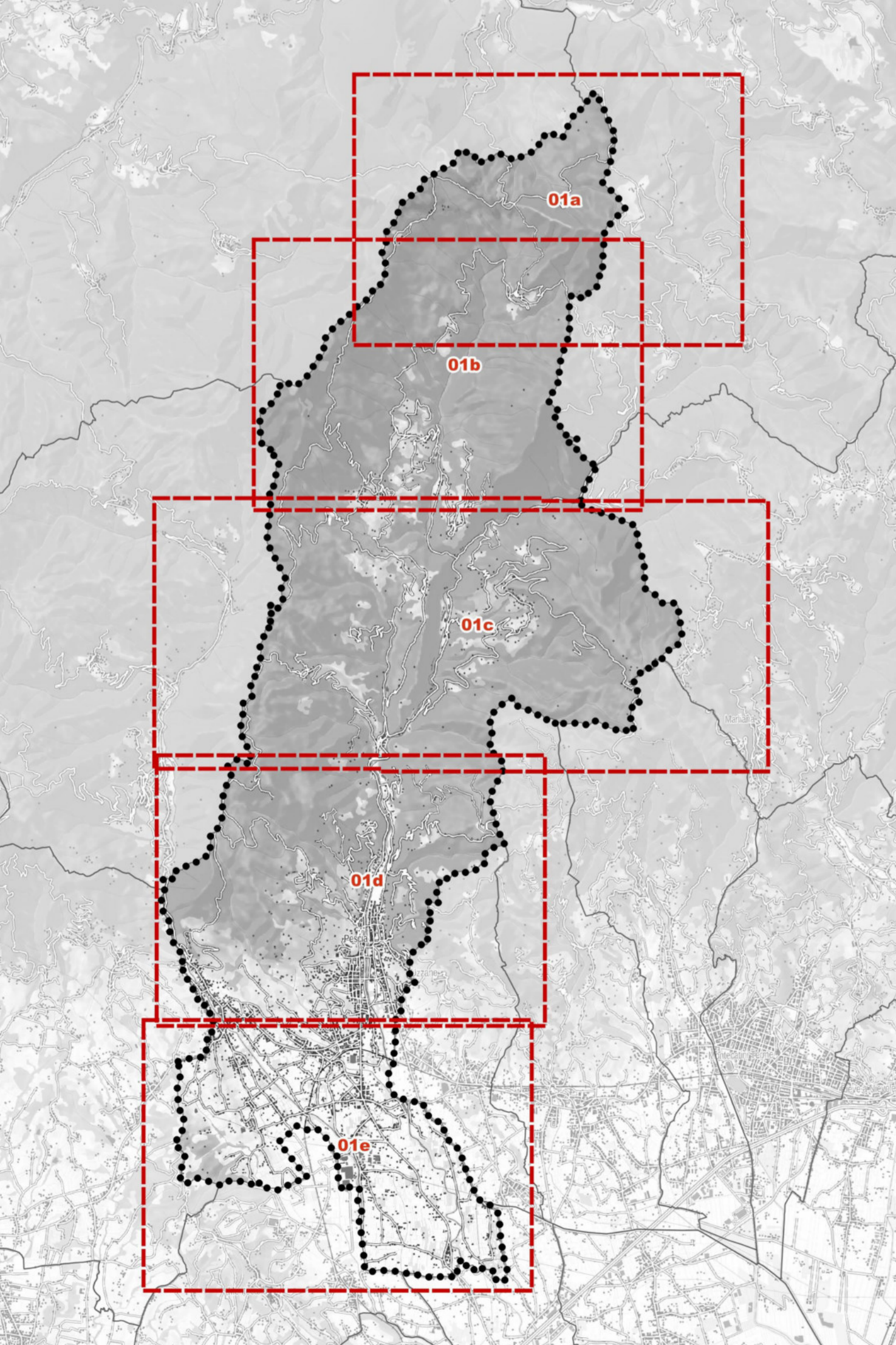

P.G. 02g - I Centri della montagna: Le Dieci Castella - scala 1:2.000

P.G. 02g - I Centri della montagna: Le Dieci Castella - scala 1:2.000

P.G. 02g - I Centri della montagna: Le Dieci Castella - scala 1:2.000

P.G. 02a - Centri maggiori: Pescia Centro storico - scala 1:2.000

P.G. 02d - Centri maggiori: Collodi - scala 1:2.000

P.G. 02f - Centri maggiori: Veneri, Il Paradiso - scala 1:2.000