COMUNE DI
PESCIA
(Del .G. M. n. 160/2002)

PIANO STRUTTURALE

LEGGE REGIONALE N. 5/1995 E SEGG.

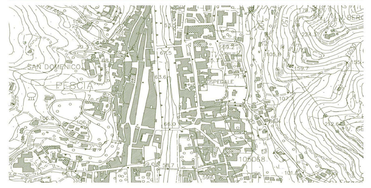

DOTT.GEOLOGO FRANCO MENETTI
Studio Geologico Sigma

DOTT. GIANLUCA BUCCI
DOTT.SSA LAURA GUASTAPAGLIA
Responsabile del Procedimento
DOTT.ARCH. MARIO DAMIANI (fino al 31/12/2007)
DOTT.ING. ARISTIDE SERGIO BORRACCHINI
DOTT.ARCH. SIMONE PEDONESE (dal 31/12/2009)

CARTA GEOMORFOLOGICA UTOE

SCALA 1:5000

TAV. QC33/5

Dicembre 2007

LEGENDA

- Limite utoe
- Limite del sistema insediativo
- Viabilità di progetto

Formazioni geologiche

- b — Depositi alluvionali attuali e recenti (ghiaie prevalenti)
- b — Depositi alluvionali attuali e recenti (sabbie e limi)
- bn_1 — Depositi alluvionali terrazzati (Olocene)
- bn_2 — Depositi alluvionali terrazzati (Pleistocene)
- CGM — Conglomerati di Montecarlo (Pleistocene inf.-medio)
- AGM — Argille e sabbie di Marginone-Mastromarco (Villafranchiano sup.-medio)
- MAC — Macigno (Oligocene sup.-Miocene inf.)
- STO — Scaglia Toscana (Aptiano inf.-Oligocene sup.)
- STOb — Scaglia Toscana - litofacies calcarea (Aptiano inf.-Oligocene sup.)
- SIL — Formazione di Sillano (Albiano inf.-Campaniano inf.)

Forme geomorfologiche

- Frane indeterminate (attive/quiescenti/paleofrane/stabilizzate)
- Frane rotazionali o di scivolamento (attive/quiescenti/paleofrane/stabilizzate)
- Frane di colamento (attive/quiescenti/paleofrane/stabilizzate)
- Frane di crollo (attive/quiescenti/paleofrane/stabilizzate)
- Area di influenza di possibile evoluzione del dissesto
- Scarpate rocciose potenzialmente instabili
- Depositi detritici potenzialmente instabili
- Depositi detritici di versante
- Conoidi
- Frane non cartografabili (attive/stabilizzate)
- Orlo di frana (attiva/quiescente/paleofrana)

Forme antropiche

- Riporto e zone trasformate morfologicamente
- Cava (attiva / inattiva)

Indicazioni strutturali
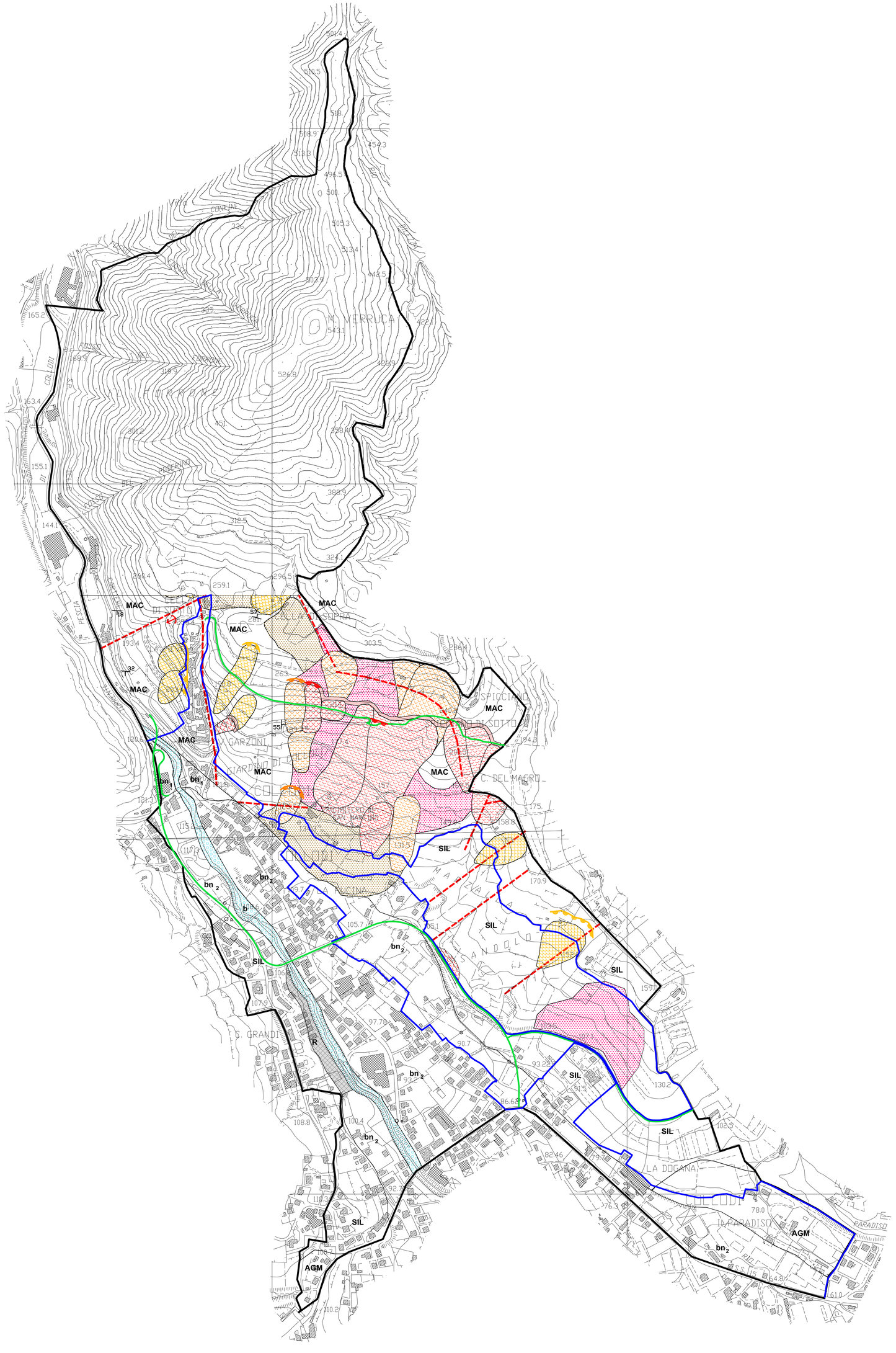
- Contatto tettonico per sovrascorrimento
- Contatto tettonico o faglia
- Faglia presunta
- 65 30 — Giacitura normale - rovesciata