



COMUNE DI PESCIA
 Provincia di Pistoia
PIANO OPERATIVO
ai sensi dell'art. 95 della L.R. 65/2014

Progettazione Urbanistica
 Arch. Graziano Massetani
 STUDIO MASSETANI Architettura & Urbanistica
 Collaboratore
 Pianificatore Territoriale Luca Menguzzato

Indagini geologiche e idrauliche
 D.R.E. Am. Italia Soc. Coop.
 Manovra/Barchetti Geologi Associati
 Dott. Ing. Cristiano Cappelli - A4 Ingegneria Studio
 Tecnico Associato
 Collaboratore
 Ing. Daniele Baldi

Analisi agronomiche
 Dott. Francesco Lunardini

Normative edilizie e urbanistiche
 Dott. Avv. Piero Tonelli - Studio Gracili Associato

Sindaco
 Oreste Giurliani
 Assessore all'Urbanistica
 Aldo Morelli

Responsabile del Procedimento
 Arch. Anna Maria Maraviglia
 Comitato dell'Informazione e della Partecipazione
 Dott.ssa Stefania Baldi

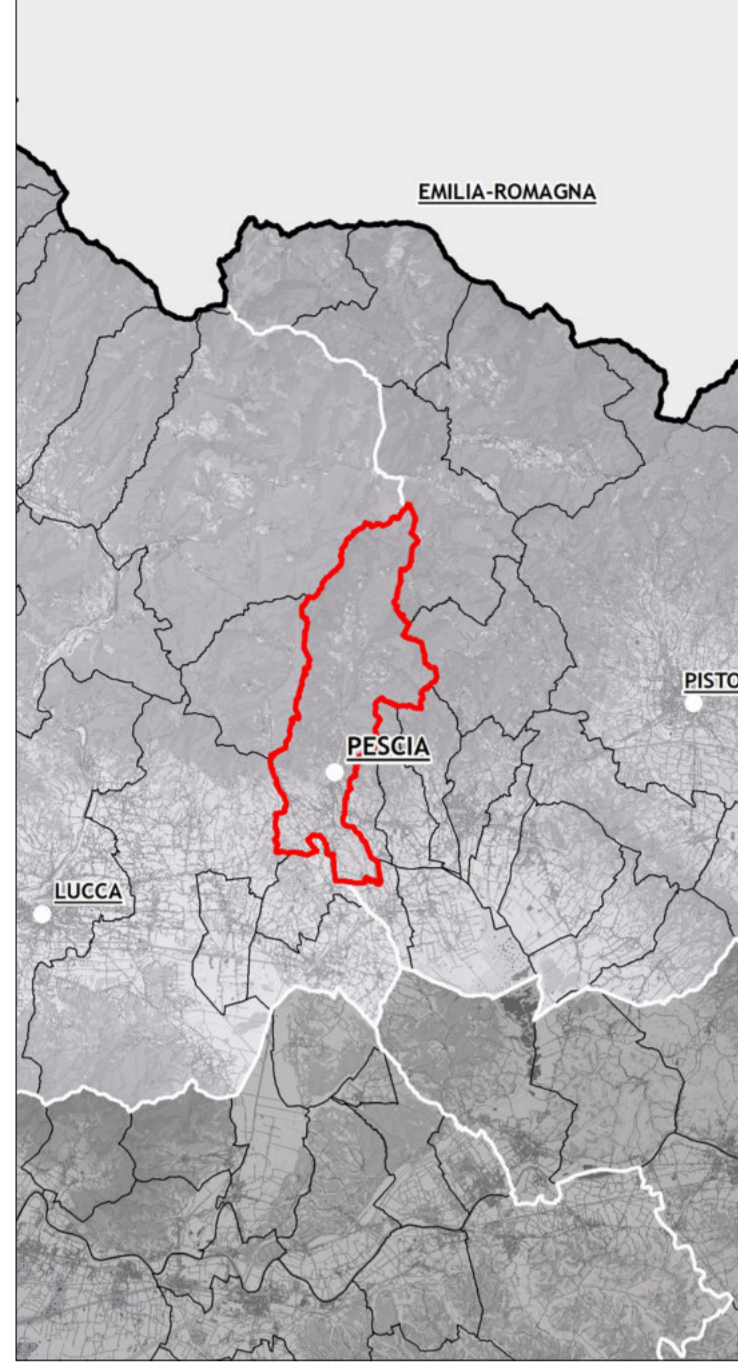

Adozione: _____ Data: Maggio 2019
 Approvazione: _____ Scala: 1:5.000

P.G. Strategie per il territorio rurale
01a *Montagna Nord*

Legenda

Territorio Rurale - Disciplina generale art. 24 delle NTA

Disciplina specifica

- E1 - Parti del Territorio Rurale corrispondenti al Sistema della Montagna - art. 25.2 delle N.T.A. -
- E1B - Parti del Territorio Rurale corrispondenti al Sistema della Montagna caratterizzati dalla prevalenza del bosco - art. 25.2 delle N.T.A. -
- E2 - Parti del Territorio Rurale corrispondenti al Sistema della Collina - art. 25.3 delle N.T.A. -
- E2c - Parti del Territorio Rurale corrispondenti al Sistema della Collina a vocazione vivaistica - art. 25.3 delle N.T.A. -
- E3 - Parti del Territorio Rurale corrispondenti al Sistema della Pianura - art. 25.4 delle N.T.A. -
- E3c - Parti del Territorio Rurale corrispondenti al Sistema della Pianura a vocazione vivaistica - art. 25.3 delle N.T.A. -

Servizi e attrezzature pubbliche e/o di interesse pubblico - art. 26.12, 26.13 e 26.15

- Chiese e cimiteri
- Depuratore
- Servizi sportivi
- Servizi sportivi di progetto
- Aree destinate ad opere per la difesa idraulica

Siti di escavazione - art. 19.1.4 delle N.T.A. -

- Sito estrattivo attivo
- Sito da sottoporre a ripristino
- Risorse - siti di potenziale interesse estrattivo - P.R.A.E.R.
- Giacimenti - zone undificate sulla base delle aree di ricerca depurate dai vincoli ostativi accertati sul territorio - P.R.A.E.R.

Rete della mobilità sostenibile - art. 16 delle N.T.A. -

- Le vie del verde
- Sentieri ciclo-pedonali
- Rete dei sentieri CAI

Linea Ferroviaria - tratto "Viareggio-Firenze"

Corridoio infrastrutturale di nuova previsione - art. 16.4 -

Rete idrografica

Altri comuni

Limite amministrativo del Comune di Pistoia

