



COMUNE DI PESCIA
 Provincia di Pistoia
PIANO OPERATIVO
ai sensi dell'art. 95 della L.R. 65/2014

Progettazione Urbanistica
 Arch. Graziano Masetani
 STUDIO MASSETANI Architettura & Urbanistica
 Collaboratore
 Pianificatore Territoriale Luca Menguzzato

Indagini geologiche e idrauliche
 D.R.E. Am. Italia Soc. Coop.
 Mannori & Burchietti Geologi Associati
 Dott. Ing. Cristiano Cappelli - A4 Ingegneria Studio
 Tecnico Associato
 Collaboratore
 Ing. Daniele Baldi

Analisi agronomiche
 Dott. Francesco Lunardini

Normative edilizie e urbanistiche
 Dott. Av. Pira Tonelli - Studio Gracili Associato

Sindaco
 Oreste Giurlani
 Assessore all'Urbanistica
 Aldo Morelli
 Responsabile del Procedimento
 Arch. Anna Maria Maraviglia
 Garante dell'Informazione e della Partecipazione
 Dott. ssa Antonella Bugliani

Adozione: _____ Data: Maggio 2019

Approvazione: _____

Tav. Carta della Magnitudo Idraulica SUD

6.b1 scala 1:10.000

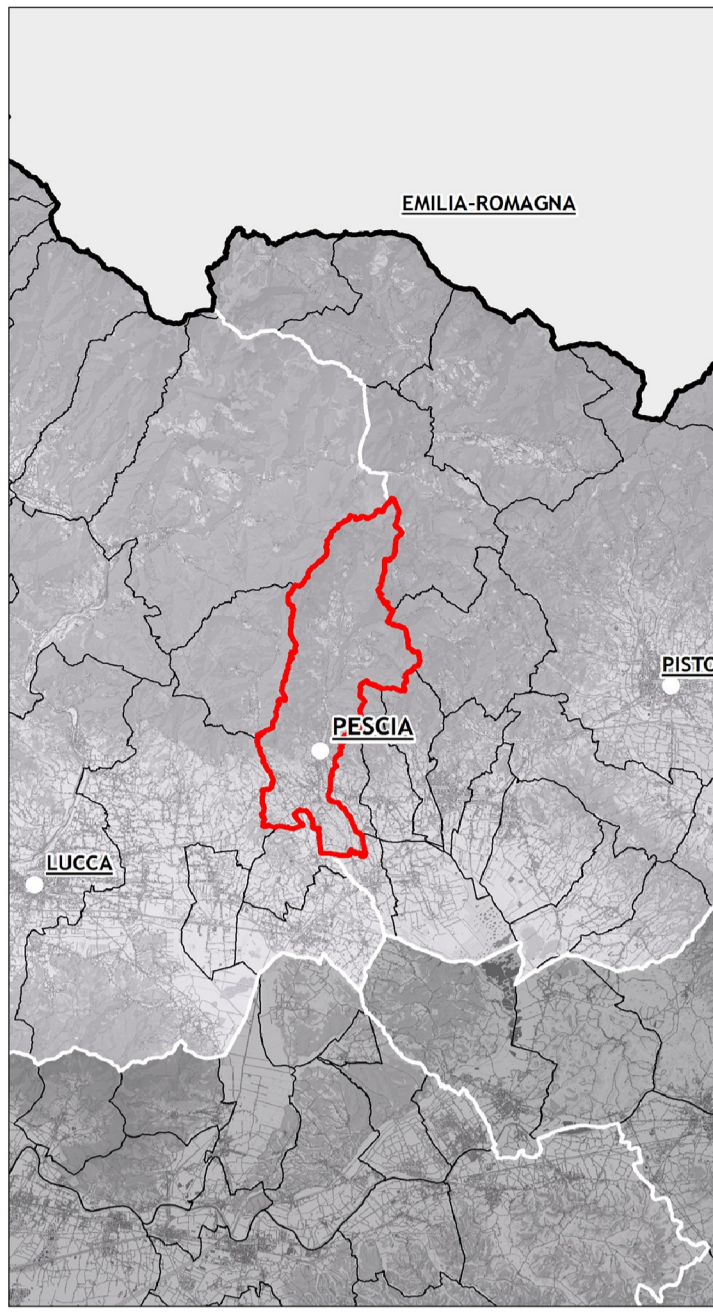

Legenda

- Limite territorio comunale
- Magnitudo idraulica moderata
- Magnitudo idraulica severa/molto severa

