



COMUNE DI PESCIA
 Provincia di Pistoia
PIANO OPERATIVO
ai sensi dell'art. 95 della L.R. 65/2014

Progettazione Urbanistica
 Arch. Graziano Massetani
 STUDIO MASSETANI Architettura & Urbanistica
 Collaboratore
 Pianificatore Territoriale Luca Menguzzato

Indagini geologiche e idrauliche
 D.R.E. Am. Italia Soc. Coop.
 Manovra/Borghetti Geologi Associati
 Dott. Ing. Cristiano Cappelli - A4 Ingegneria Studio
 Tecnico Associato
 Collaboratore
 Ing. Daniele Baldi

Analisi agronomiche
 Dott. Francesco Lunardini

Naturalistico edilizio e urbanistico
 Dott. Avv. Piero Tonelli - Studio Gracili Associato

Sindaco
 Oreste Giurliani

Assessore all'Urbanistica
 Aldo Morelli

Responsabile del Procedimento
 Arch. Anna Maria Maraviglia

Garante dell'Informazione e della Partecipazione
 Dott.ssa Stefania Baldi

Adozione: D.C.C. 53 del 31.05.2019
 Approvazione: _____
 Data: Luglio 2020
 Scale: 1:5.000

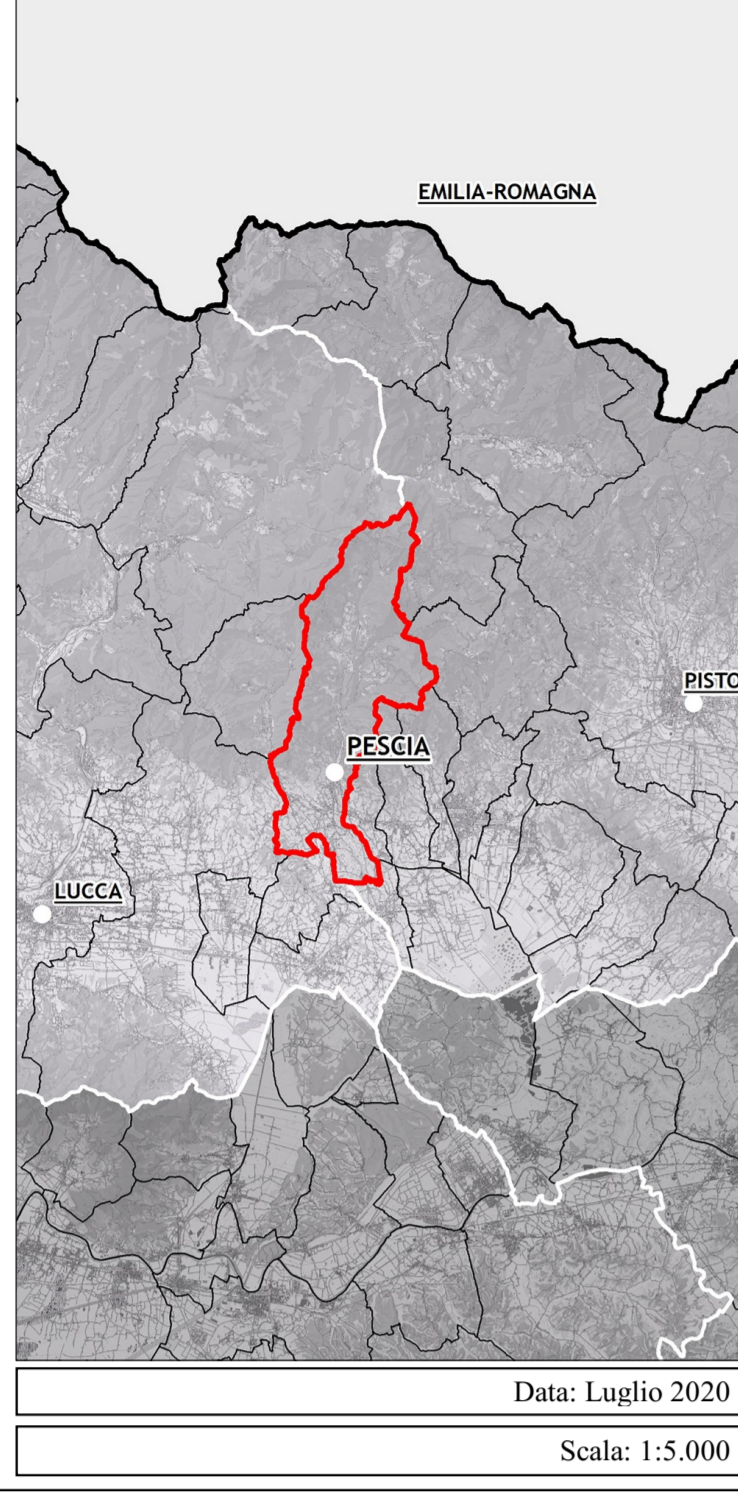

P.G. Strategie per il territorio rurale
01b *Montagna Centro*

- Legenda**
- Territorio Rurale - Disciplina generale art. 24 delle N.T.A.**
- Disciplina specifica**
- E1 - Parti del Territorio Rurale corrispondenti al Sistema della Montagna - art. 25.2 delle N.T.A. -
 - E1b - Parti del Territorio Rurale corrispondenti al Sistema della Montagna caratterizzati dalla prevalenza del bosco - art. 25.2 delle N.T.A. -
 - E2 - Parti del Territorio Rurale corrispondenti al Sistema della Collina - art. 25.3 delle N.T.A. -
 - E2v - Parti del Territorio Rurale corrispondenti al Sistema della Collina a vocazione vivaistica - art. 25.3 delle N.T.A. -
 - E3 - Parti del Territorio Rurale corrispondenti al Sistema della Pianura - art. 25.4 delle N.T.A. -
 - E3v - Parti del Territorio Rurale corrispondenti al Sistema della Pianura a vocazione vivaistica - art. 25.4 delle N.T.A. -
- Servizi e attrezzature pubbliche e/o di interesse pubblico - art. 26.12, 26.13 e 26.15**
- Chiese e cimiteri
 - Depuratore
 - Servizi sportivi
 - Servizi sportivi di progetto
 - Aree destinate ad opere per la difesa idraulica
- Siti di escavazione - art. 19.1.4 delle N.T.A. -**
- Sito estrattivo attivo
 - Sito da sottoporre a ripristino
 - Risorse - siti di potenziale interesse estrattivo - P.R.A.E.R.
 - Giacimenti - zone undificate sulla base delle aree di risorsa depurate dai vincoli ostativi accertati sul territorio - P.R.A.E.R.
- Rete della mobilità sostenibile - art. 16 delle N.T.A. -**
- Le vie del verde
 - Sentieri ciclo-pedonali
 - Rete dei sentieri CAI
- Linea Ferroviaria - tratto "Viareggio-Firenze"
- Corridoio infrastrutturale di nuova previsione - art. 16.4 -
- Rete idrografica
- Altri comuni
- Limite amministrativo del Comune di Pescia

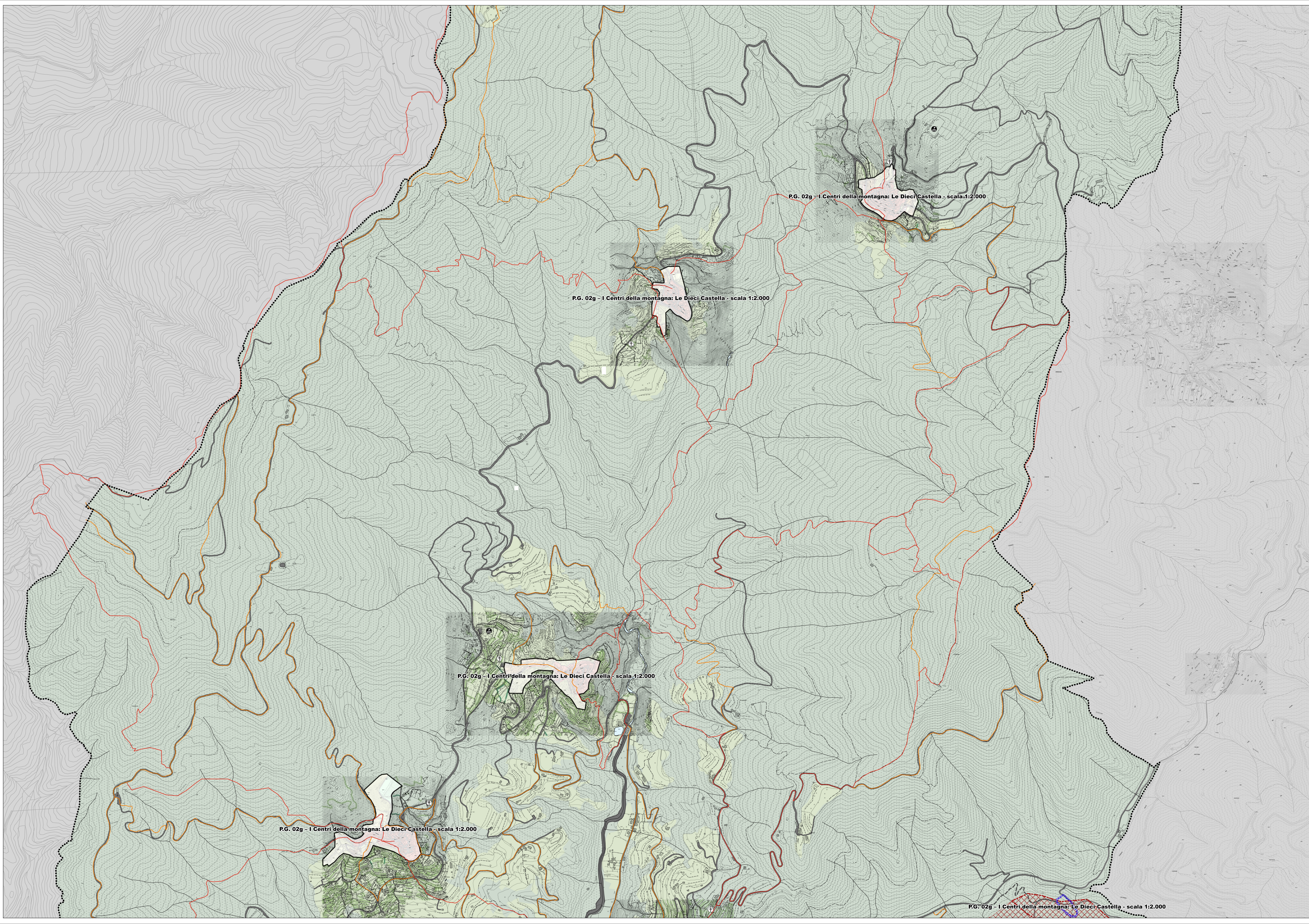
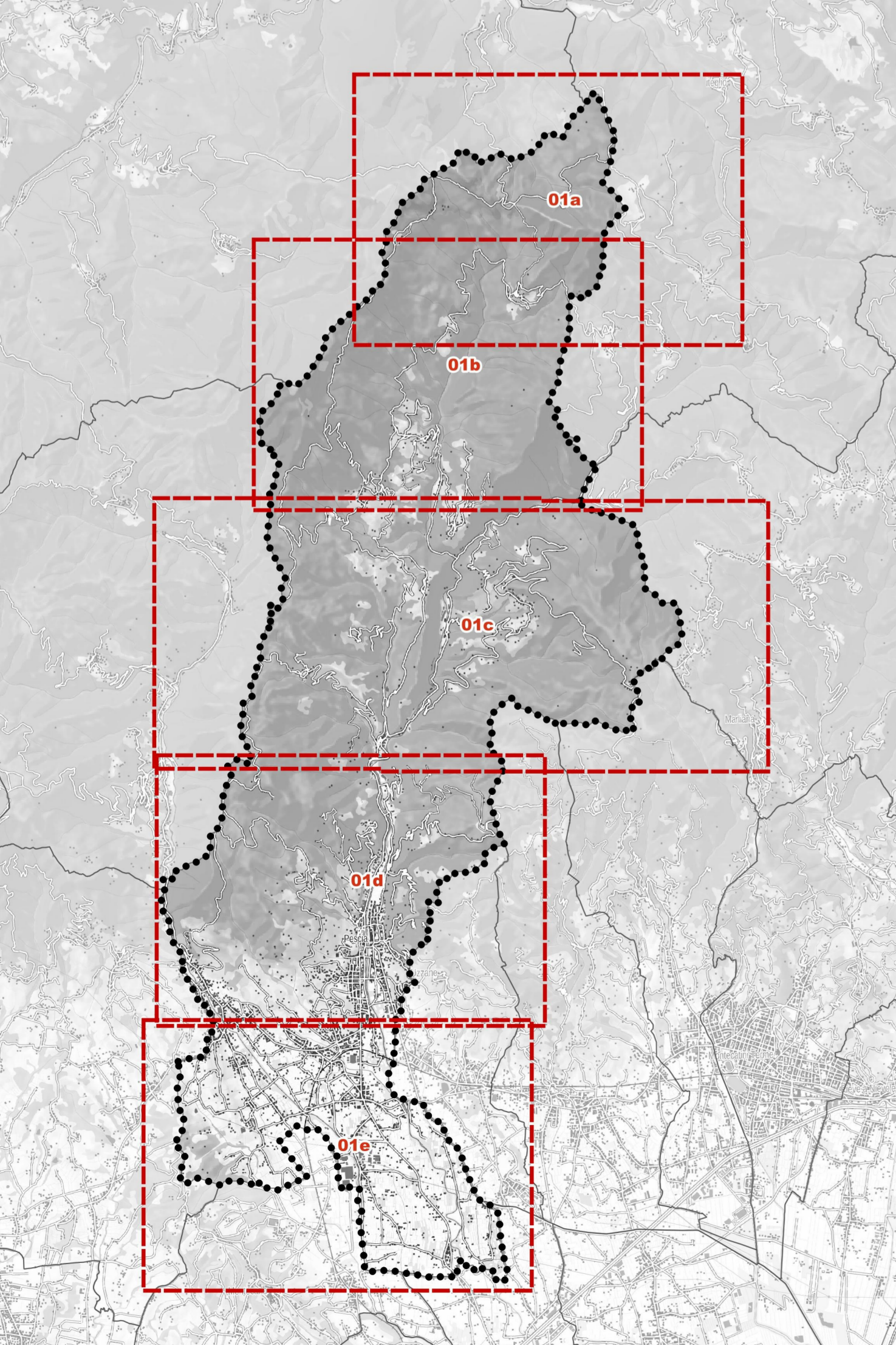

P.G. 02g - I Centri della montagna: Le Dieci Castella - scala 1:2.000

P.G. 02g - I Centri della montagna: Le Dieci Castella - scala 1:2.000

P.G. 02g - I Centri della montagna: Le Dieci Castella - scala 1:2.000

P.G. 02g - I Centri della montagna: Le Dieci Castella - scala 1:2.000

P.G. 02g - I Centri della montagna: Le Dieci Castella - scala 1:2.000