

LA VIABILITA' A NORD

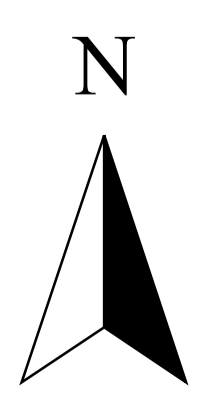
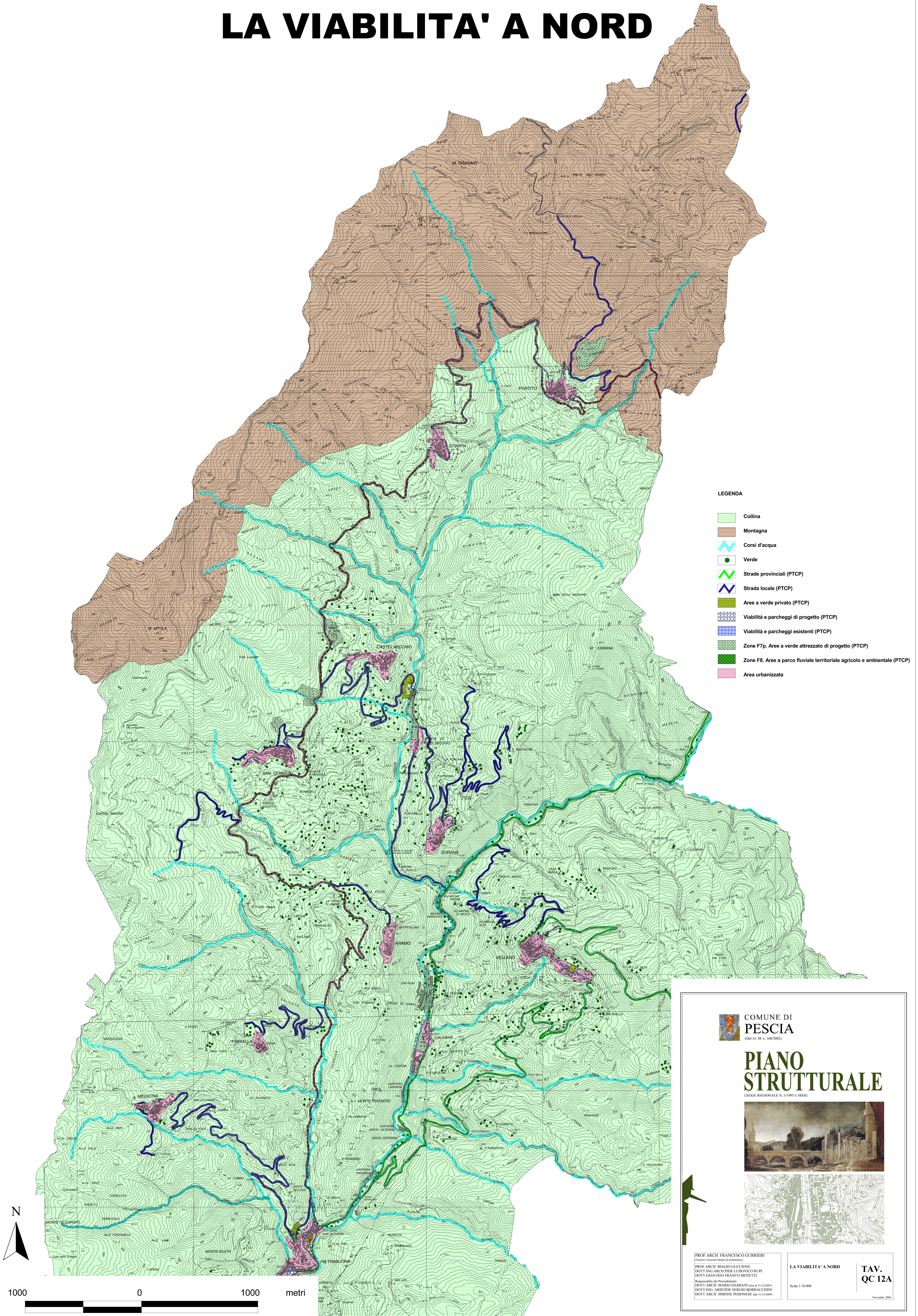

1000 0 1000 metri

COMUNE DI
PESCIA
(Un. G. M. n. 160/2002)

PIANO STRUTTURALE

LEGGI REGIONALE N. 5/1995 E SEGG.

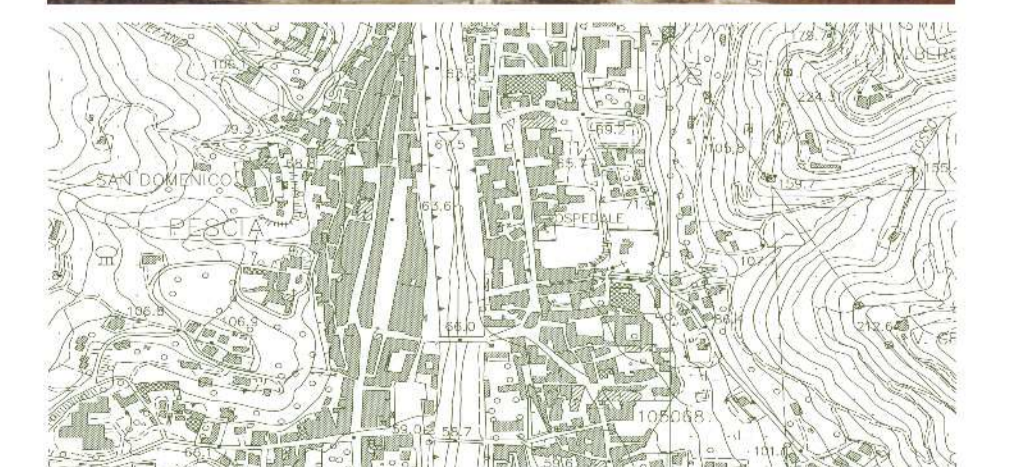

PROF. ARCH. FRANCESCO GURRIERI
(Gestore Associato Studio di architettura)
PROF. ARCH. BIAGIO GUCCIONE
DOTT. ING. ARCH. PIER LUIGIO RUPI
DOTT. GEOLOGO FRANCO MENETTI
Responsabile del Progettamento
DOTT. ARCH. MARIO DAMIANI (tel. 051/22987)
DOTT. ING. ARISTIDE SERGIO BORGACCHINI
DOTT. ARCH. SIMONE PEDONZOLI (tel. 051/22989)

LA VIABILITA' A NORD

Scale 1:10.000

TAV.
QC 12A

Novembre 2004