



COMUNE DI PESCIA
 Provincia di Pistoia
PIANO OPERATIVO
ai sensi dell'art. 95 della L.R. 65/2014

Progettazione Urbanistica
 Arch. Graziano Massetani
STUDIO MASSETANI Architettura & Urbanistica
 Collaboratori:
 Pianificatori Territoriali: Luca Menguzzato
 Pian. Territ. Fabio Mancini (Analista gs)
 Indagini geologiche e idrauliche:
 D.R.E. Am. Italia Soc. Coop.
 Manovra/Incarichi Geologici Associati
 Dott. Ing. Cristiano Cappelli - A4 Ingegneria Studio
 Tecnico Associato
 Collaboratori:
 Ing. Daniele Baldi
 Analisi agronomiche:
 Dott. Francesco Lunardini
 Normative edilizie e urbanistiche:
 Dott. Avv. Piera Tonelli - Studio Gracili Associato

Sindaco
 Oreste Giuriani
 Assessore all'urbanistica
 Aldo Morelli

Responsabile del Procedimento
 Arch. Anna Maria Maraviglia
 Coordinatore dell'informazione e della Partecipazione
 Dott.ssa Alessandra Galligani

Adozione: D.C.C. 53 del 31.05.2019
 Approvazione: Data: Luglio 2022
 Scala: 1:5.000

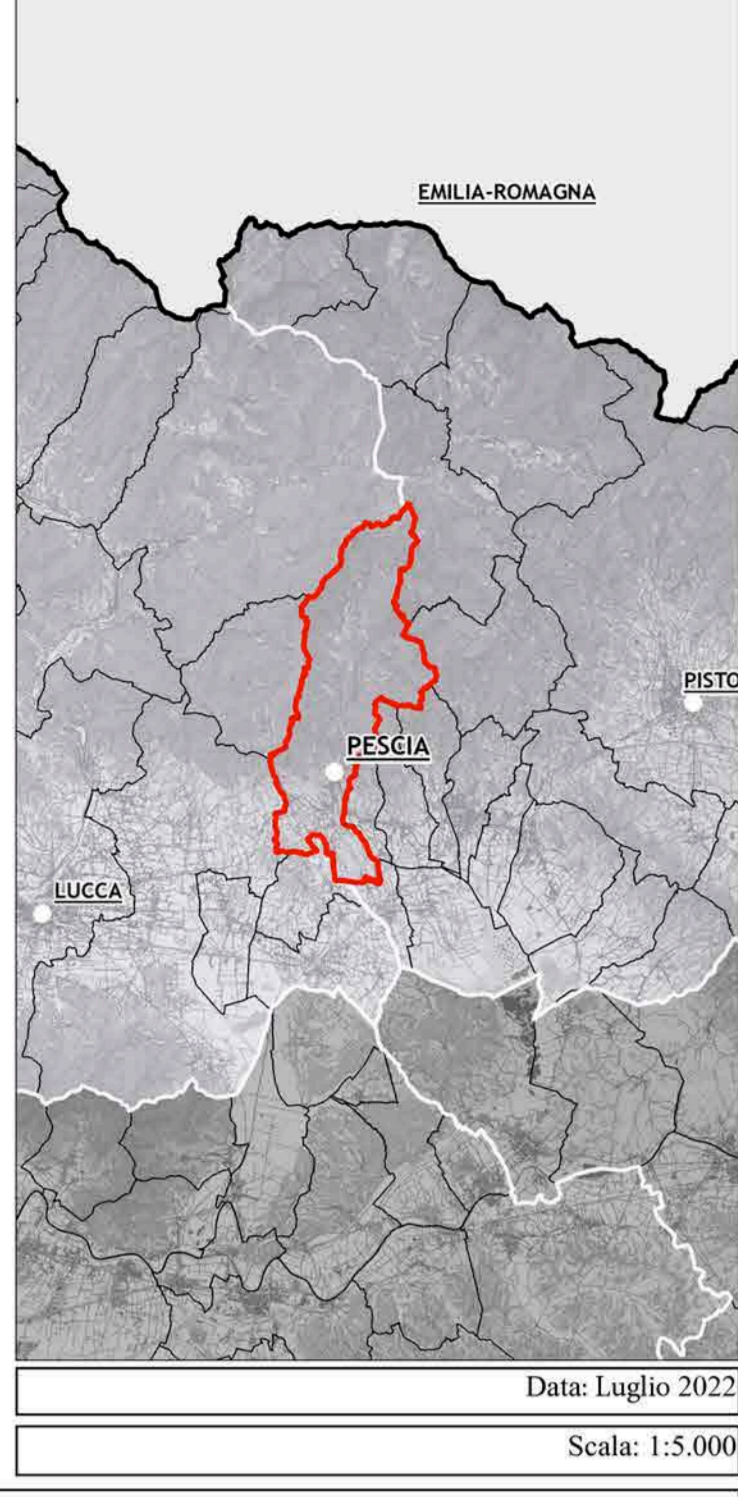

P.G. Strategie per il territorio rurale
01d *Collina*
 modificata a seguito delle controdeduzioni alle osservazioni

Legenda

Territorio Rurale - Disciplina generale art.24 delle NTA
Disciplina specifica

- E1 - Parti del Territorio Rurale corrispondenti al Sistema della Montagna - art. 25.2 delle NTA
- E1b - Parti del Territorio Rurale corrispondenti al Sistema della Montagna caratterizzati dalla prevalenza del bosco - art.25.2 delle NTA
- E2 - Parti del Territorio Rurale corrispondenti al Sistema della Collina - art.25.3 delle NTA
- E2b - Parti del Territorio Rurale corrispondenti al Sistema della Collina a vocazione vivaistica - art. 25.3 delle NTA
- E3 - Parti del Territorio Rurale corrispondenti al Sistema della Pianura - art. 25.4 delle NTA
- E3b - Parti del Territorio Rurale corrispondenti al Sistema della Pianura a vocazione vivaistica - art. 25.3 delle NTA

Servizi e attrezzature pubbliche e/o interesse pubblico - art. 26.12, 26.13 e 26.15

- † Chiese-esistente
- ⊕ Depuratore-esistente
- ⊕ Servizi sportivi-esistente
- ⊕ Servizi sportivi-progetto
- ⊕ Aree destinate ad opere per la difesa idraulica

Perimetro del Territorio Urbanizzato ai sensi dell'art.224 della L.R. n°65/2014
 Area già oggetto di Conferenza di Co-Pianificazione ai sensi dell'art.25 della L.R. n°65/2014
 TR_n Aree di trasformazione localizzate in Territorio Rurale

Siti di escavazione - art.19.1.4 delle N.T.A. -

- Sito estrattivo attivo
- Sito da sottoporre a ripristino
- ▨ Risorse - siti di potenziale interesse estrattivo - P.R.A.E.R.
- ▨ Giacimenti - zone individuati sulla base delle aree di ricerca denominate dai vincoli ossativi accertati sul territorio - P.R.A.E.R.

Rete della mobilità sostenibile art.16 delle N.T.A.-

- le vie del verde
- Le vie del verde
- Rete dei sentieri CAI

..... Linea Ferroviaria - tratto "Viareggio-Firenze"

--- corridoi infrastrutturali

--- Rete idrografica

Altri comuni

--- Limite amministrativo del Comune di Pescia

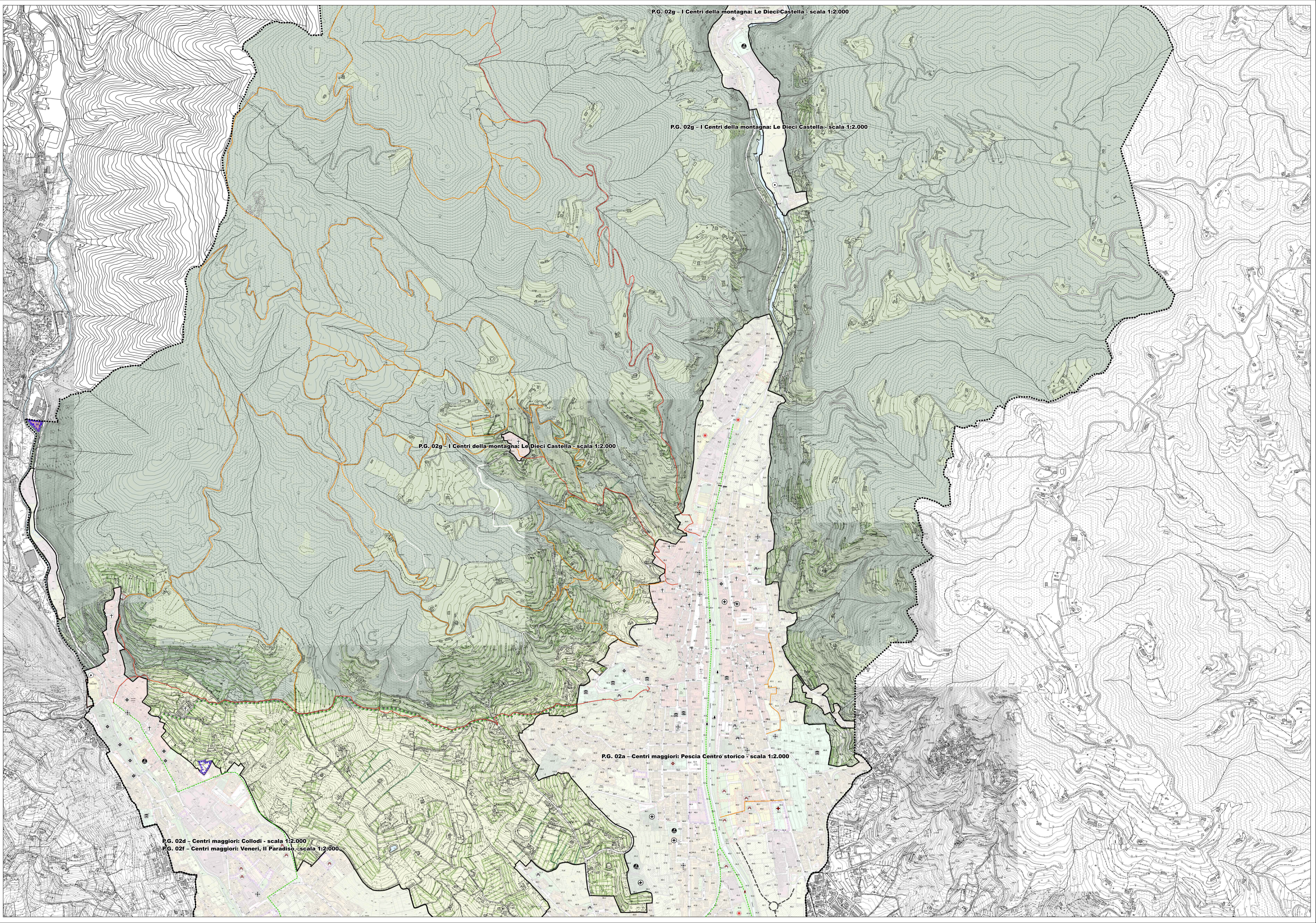
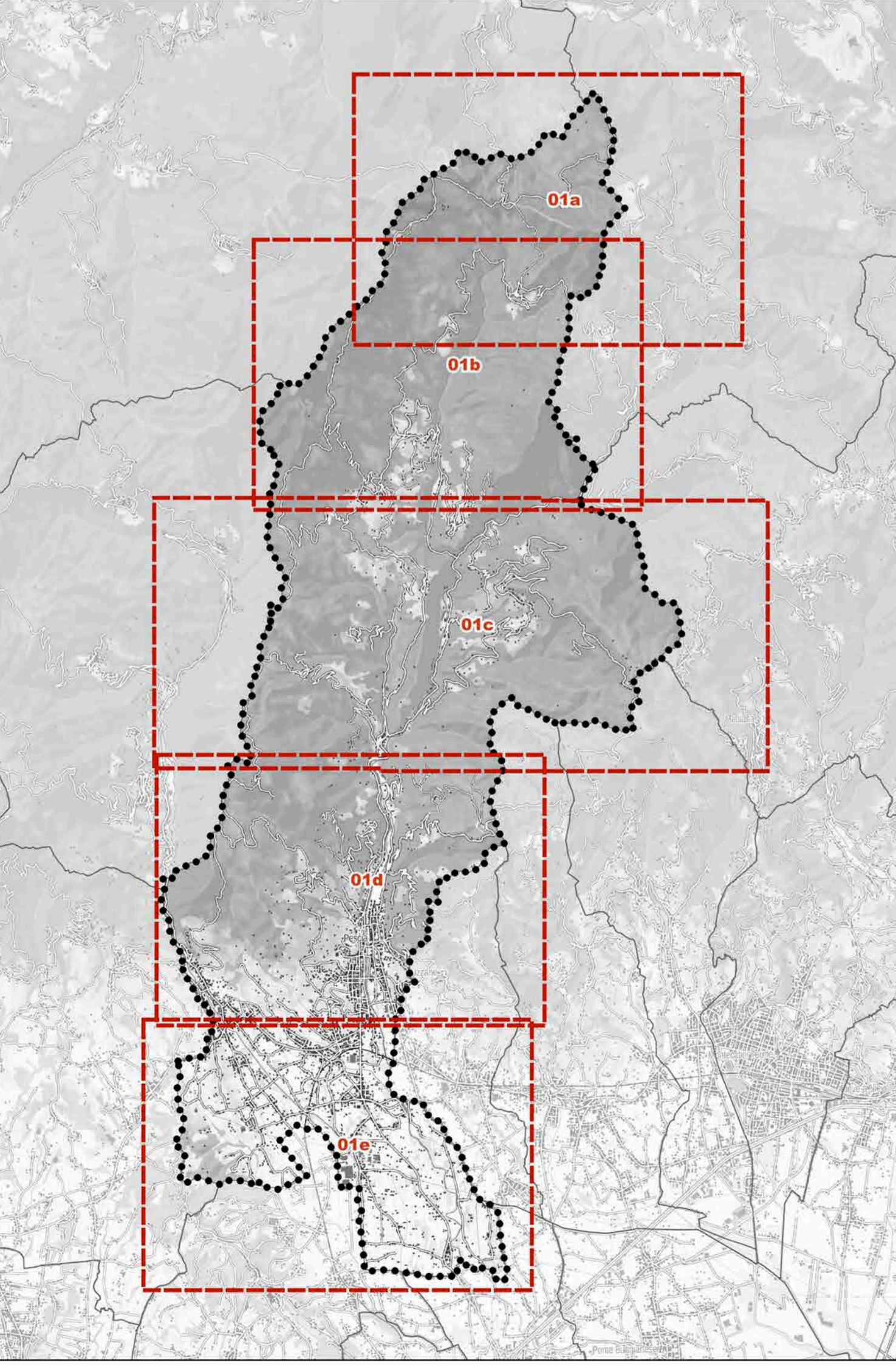

P.G. 02d - Centri maggiori: Collodi - scala 1:2.000
 P.G. 02f - Centri maggiori: Veneri, Il Paradiso - scala 1:2.000