

estratto PTCP - ambiti di paesaggio
1:25.000

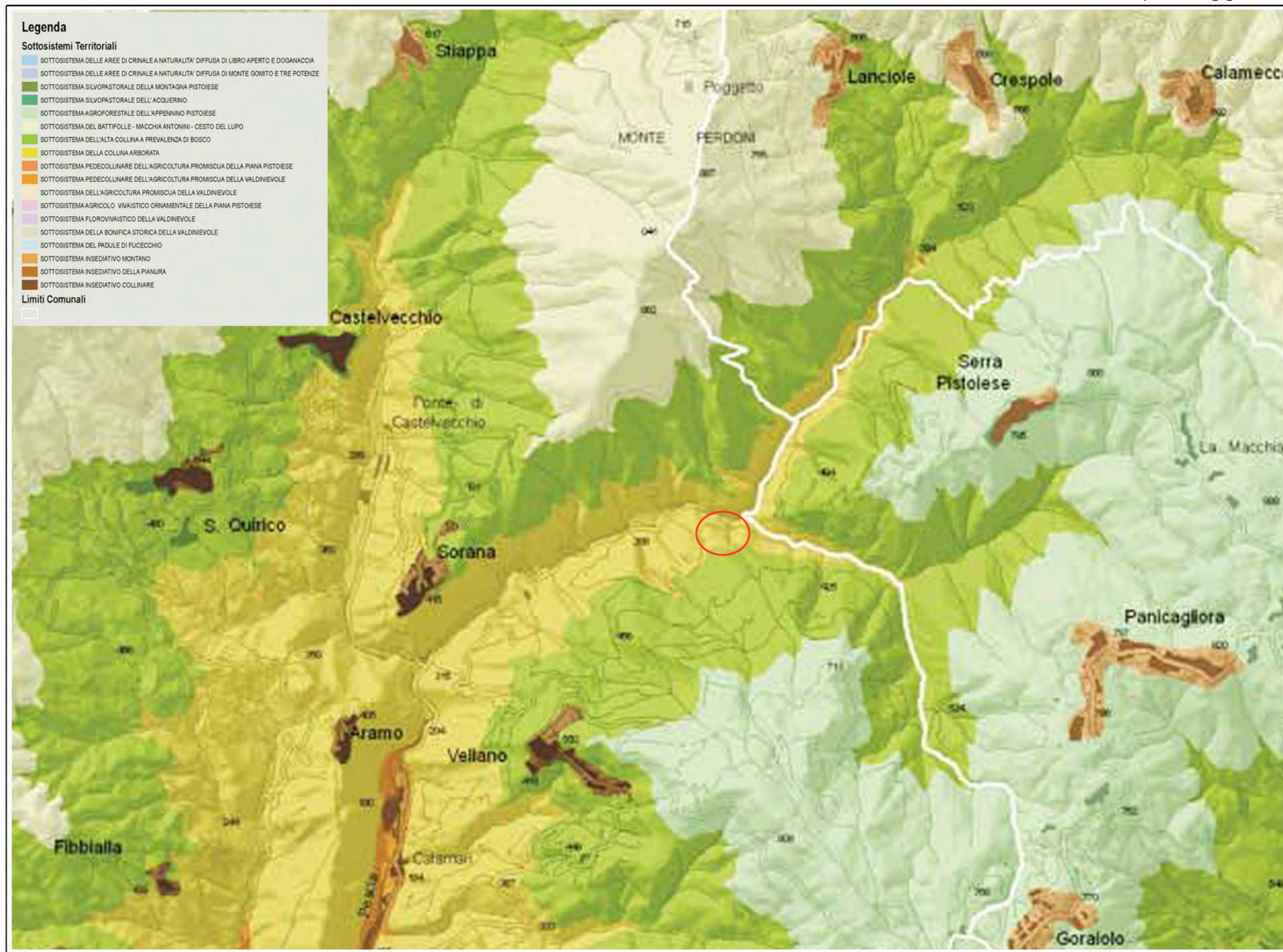

estratto PTCP - sottosistemi territoriali
1:25.000

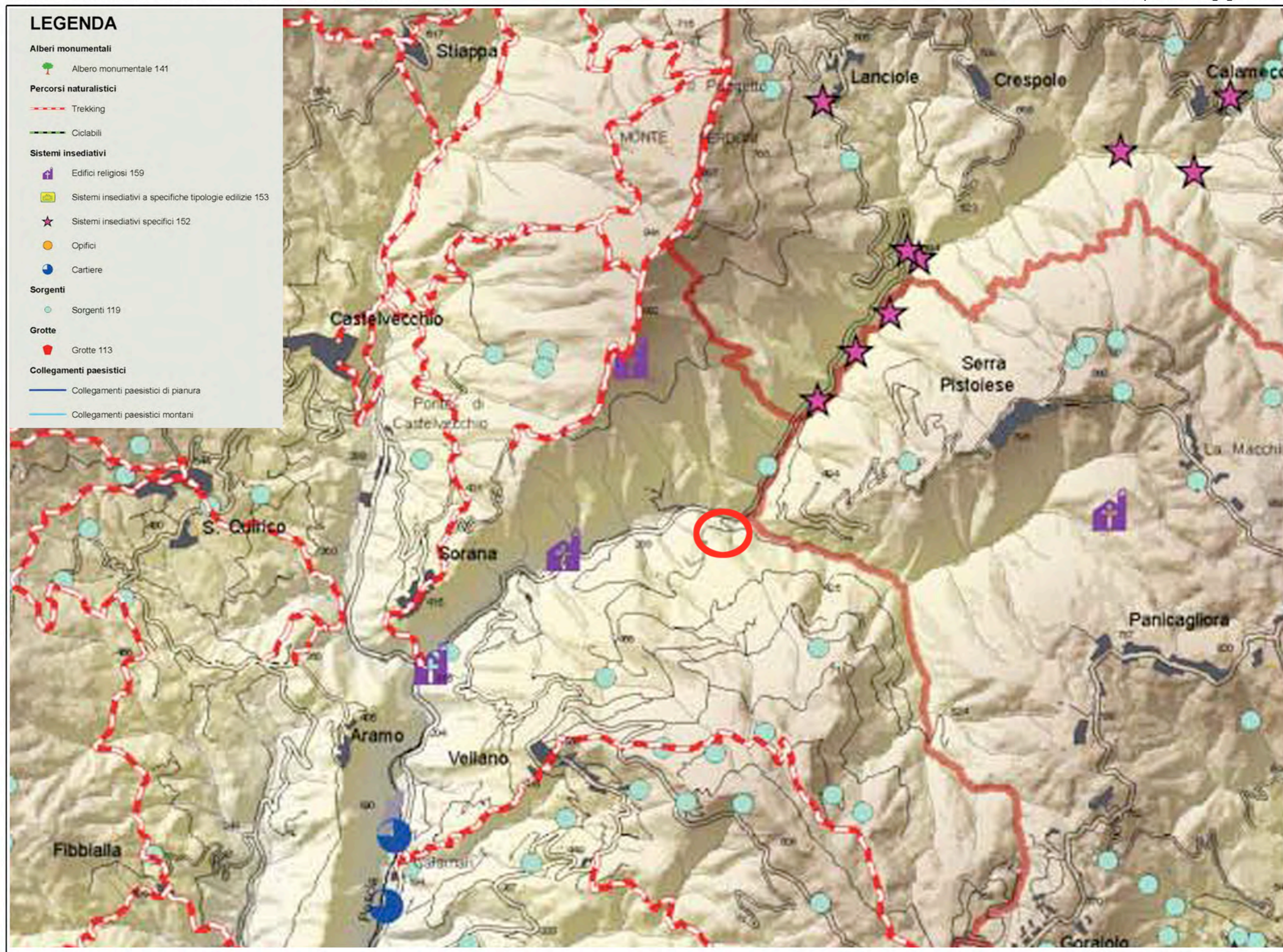

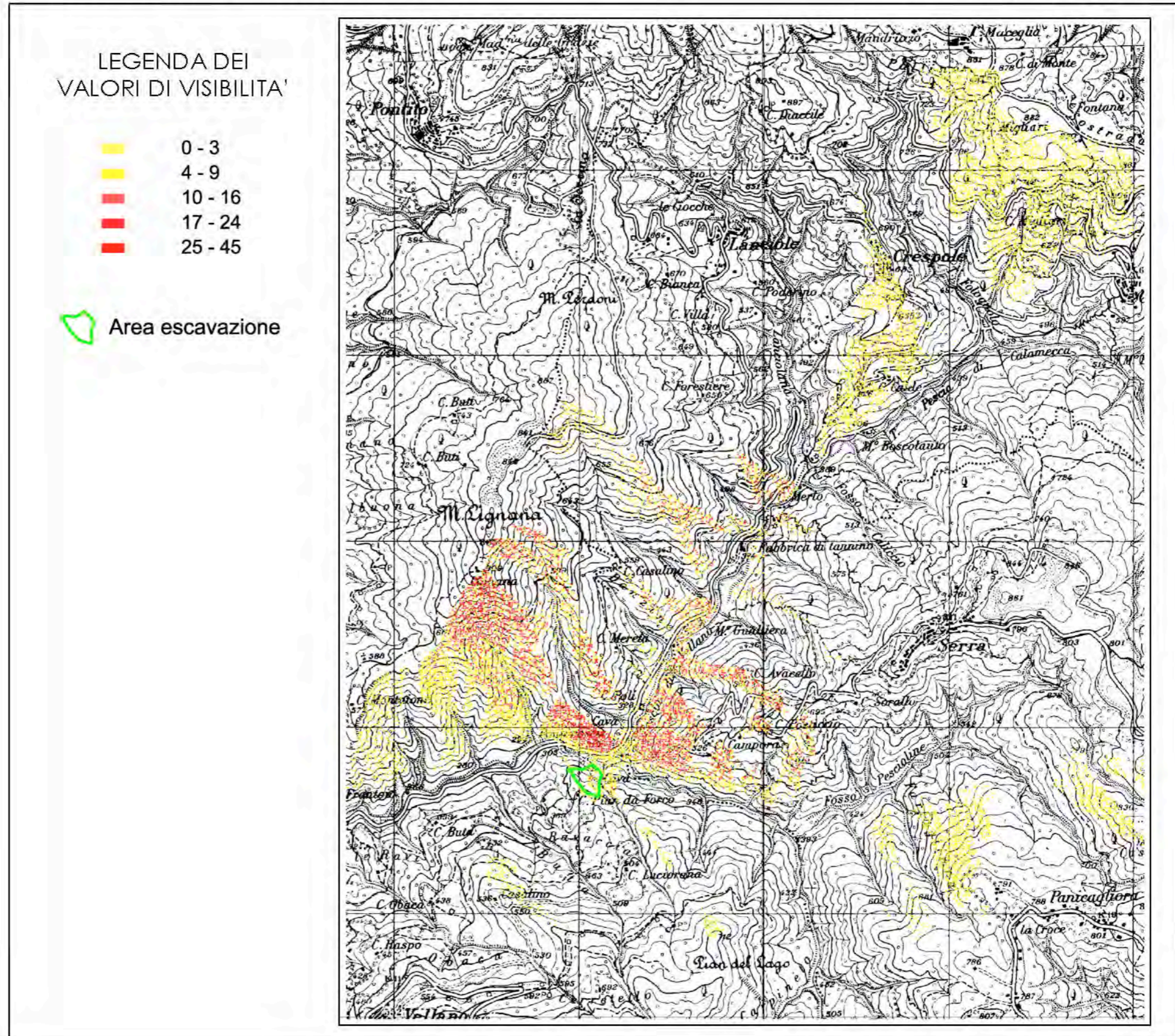

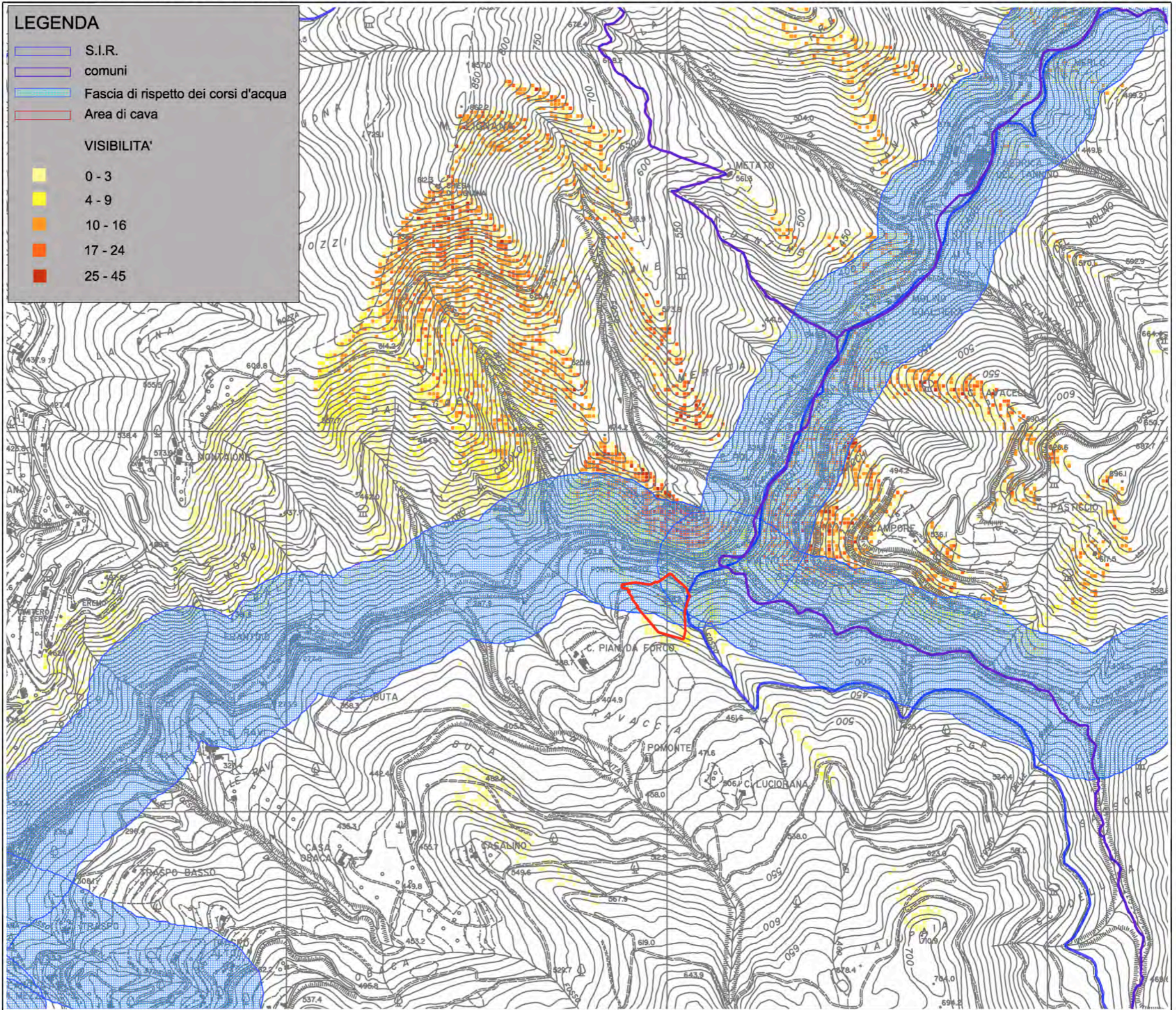

carta della intervisibilità di dettaglio - 1:10.000

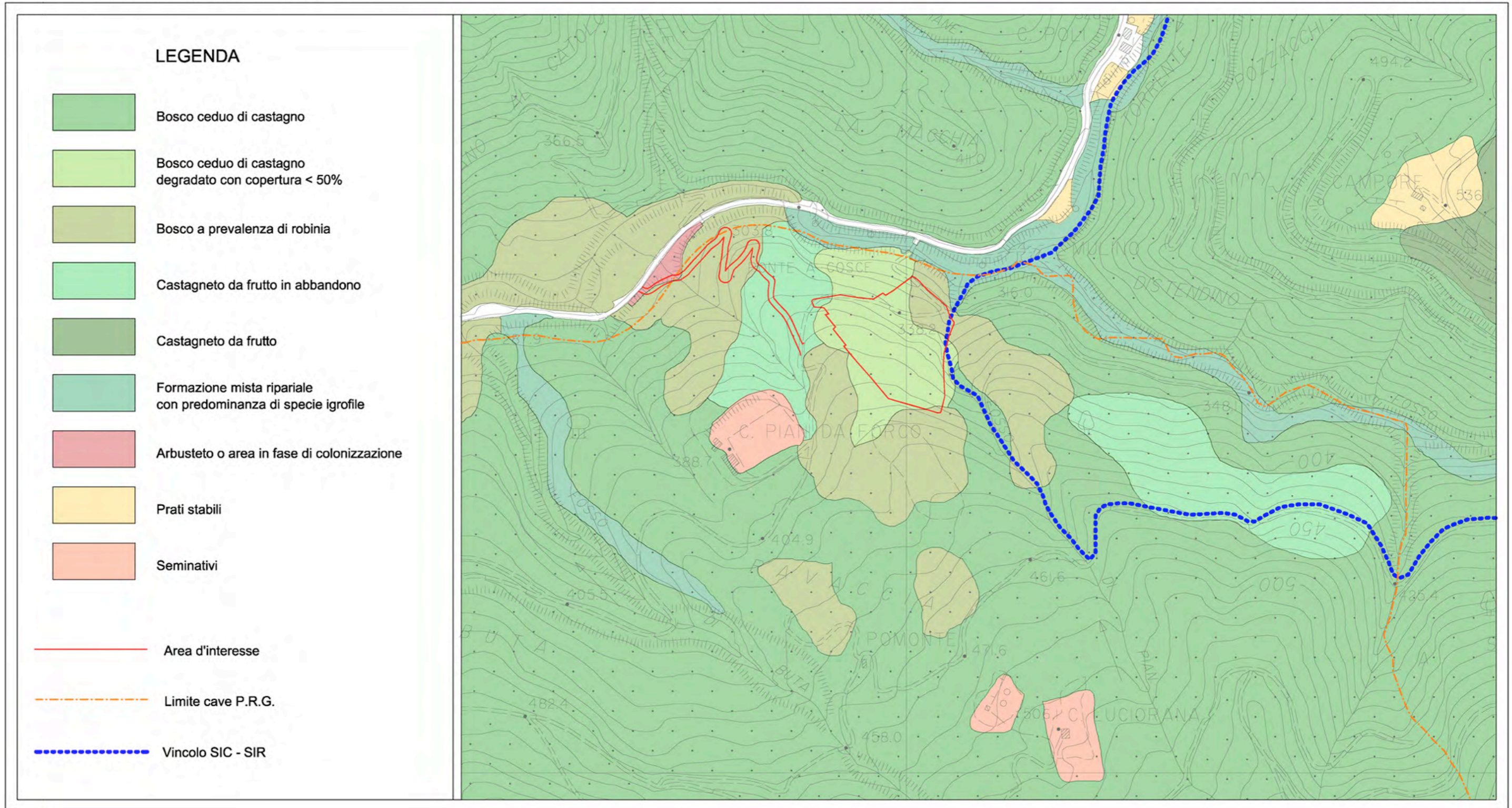

carta di inquadramento della vegetazione
1:5.000

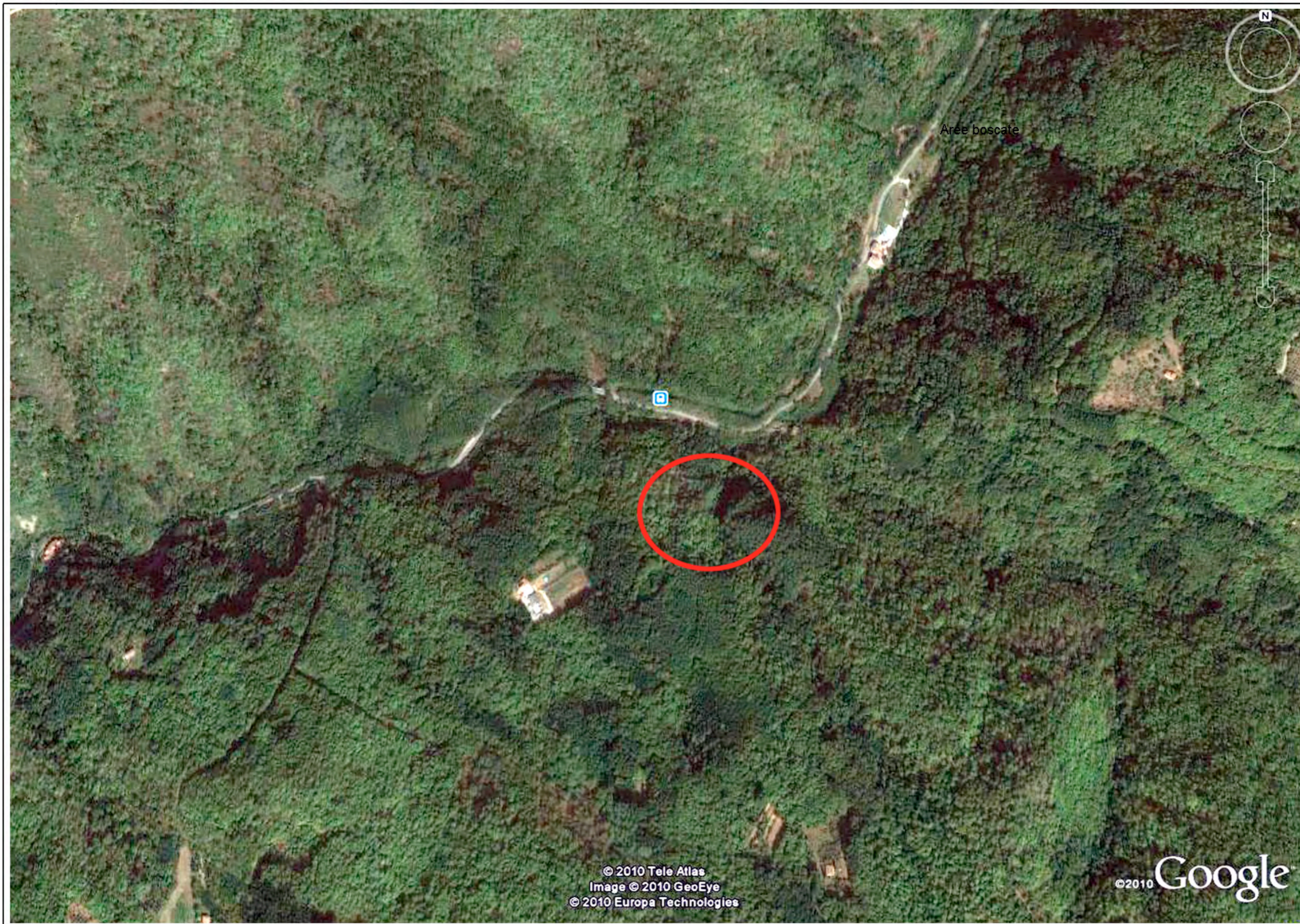

inquadramento: immagine satellitare (fonte: GoogleEarth)

cava Ponte a Cosce
comune di Pescia

relazione paesaggistica

allegato fotografico / 1

veduta del soprassuolo boscato all'interno del SIC
in prossimità della cava esistente superiore:
castagneto abbandonato e trasformato
in ceduo, con esemplari residui

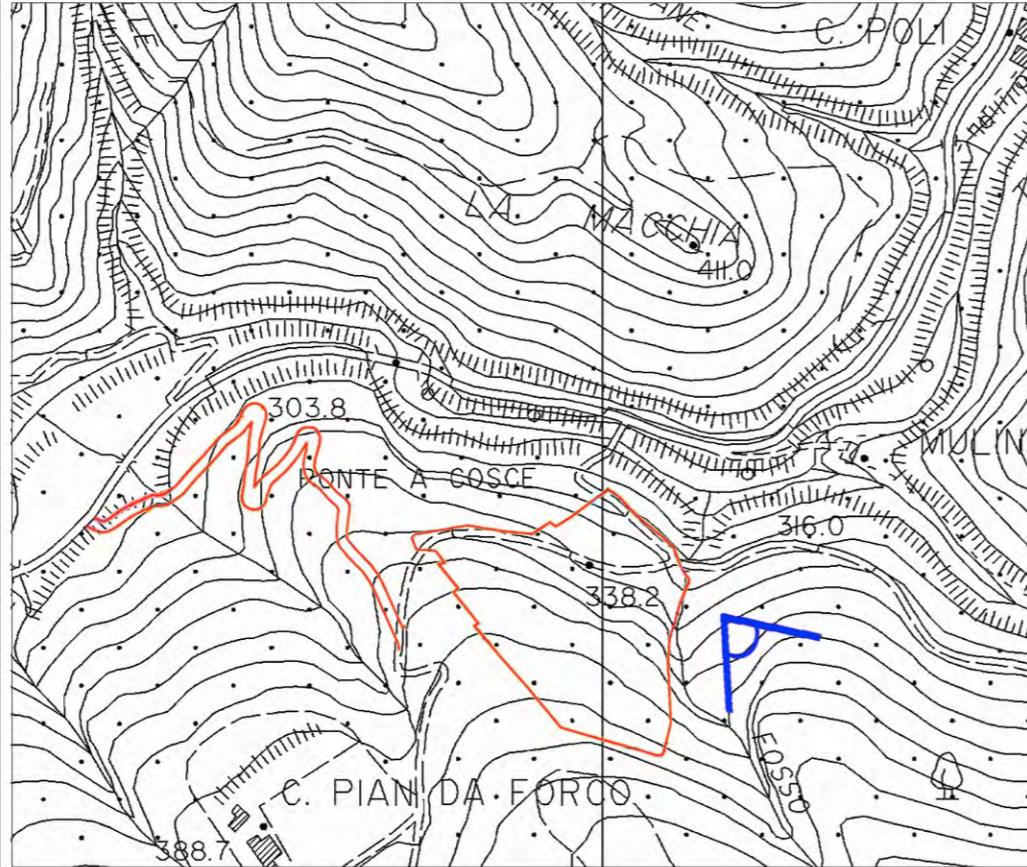

veduta del piazzale della cava esistente inferiore
dalla strada Vellano-Ponte a Cosce.
Il bosco è composto da robinia
in purezza con sottobosco di edera

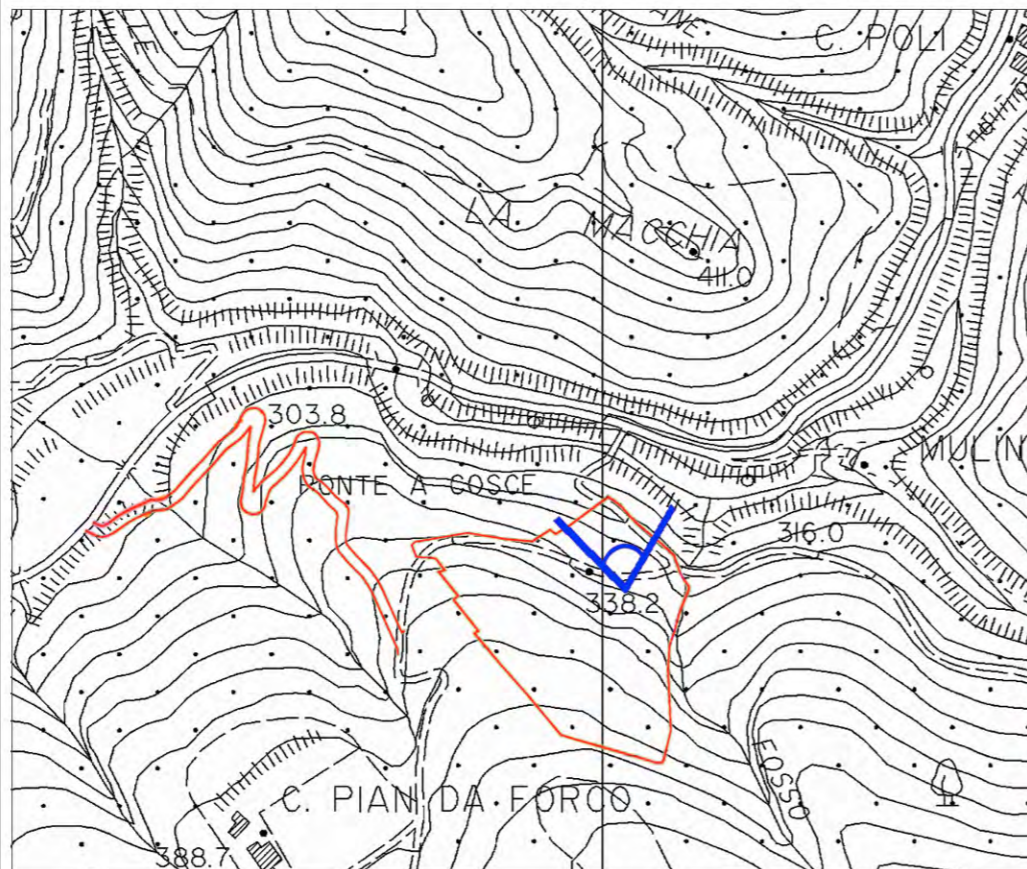

cava Ponte a Cosce
comune di Pescia

relazione paesaggistica

allegato fotografico / 2

veduta del soprassuolo boscato all'interno dell'area
di intervento lungo la strada Vellano-Ponte a Cosce.
Si nota l'estensione del bosco di robinia lungo il versante

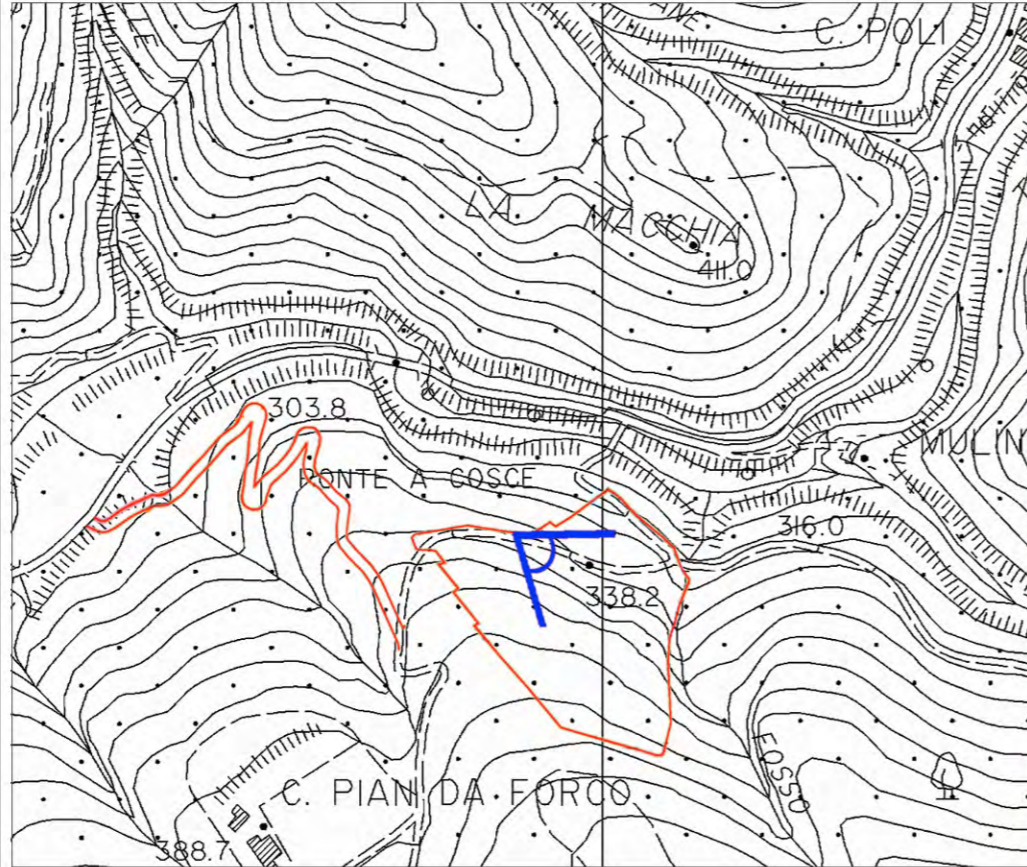

a monte della vecchia cava si sviluppa
un denso sottobosco di erica, indice di
degrado del castagneto ceduo esistente

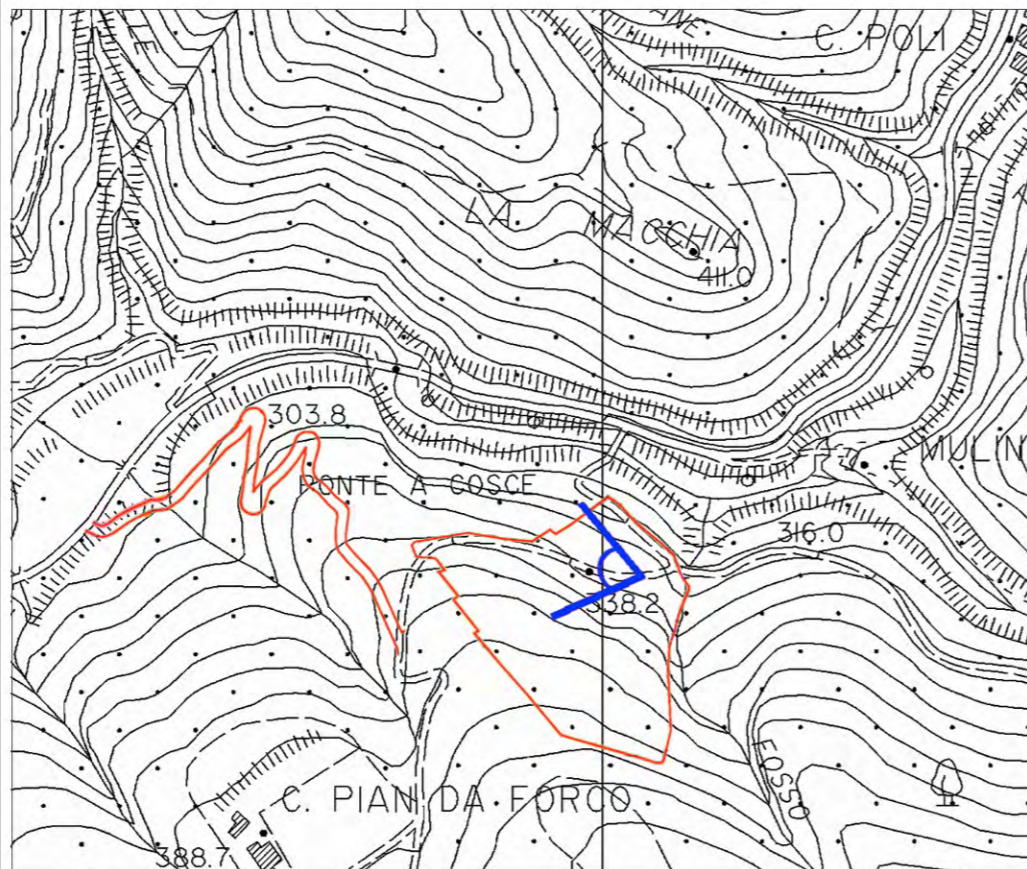

cava Ponte a Cosce
comune di Pescia

relazione paesaggistica

allegato fotografico / 3

veduta del fronte arenaceo della cava superiore.
Si nota il rigoglio della vegetazione infestante che ha colonizzato
il piazzale ai piedi della roccia in assenza di interventi di ripristino

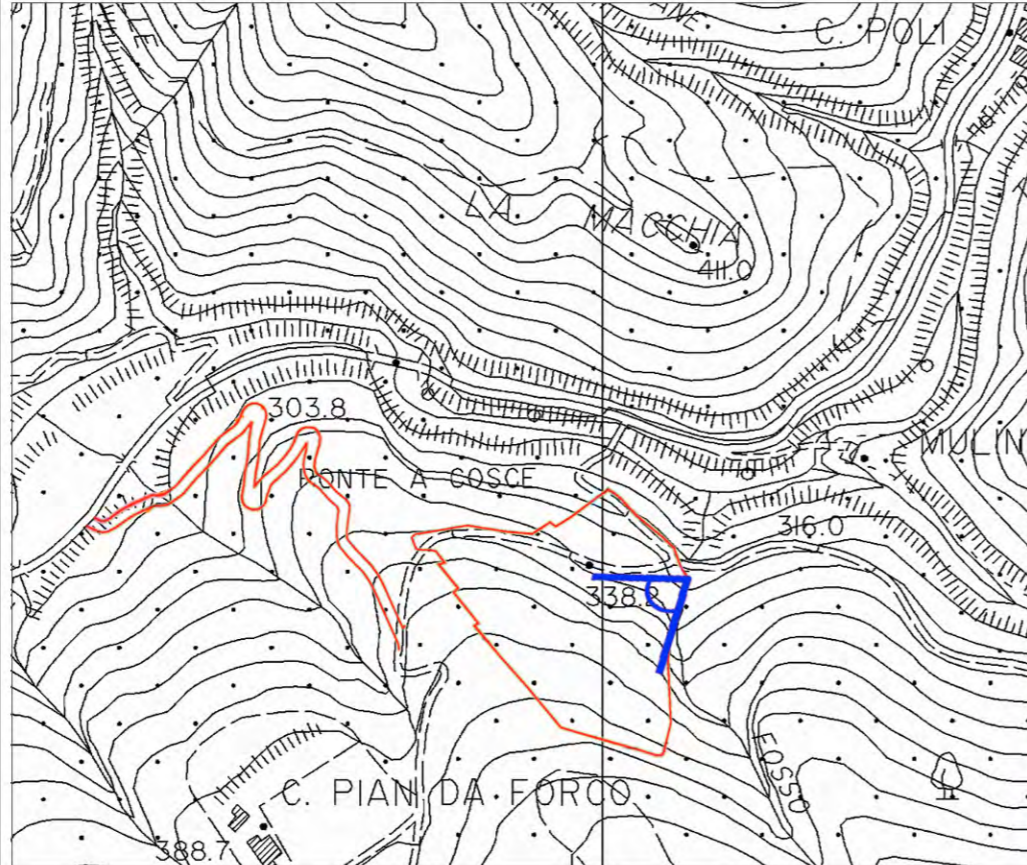

veduta del pendio boscato al centro dell'area di intervento.
E' evidente l'effetto dell'infezione fungina sul
soprassuolo di castagno; la perdita di copertura ha
poi favorito la formazione di una densa copertura arbustiva

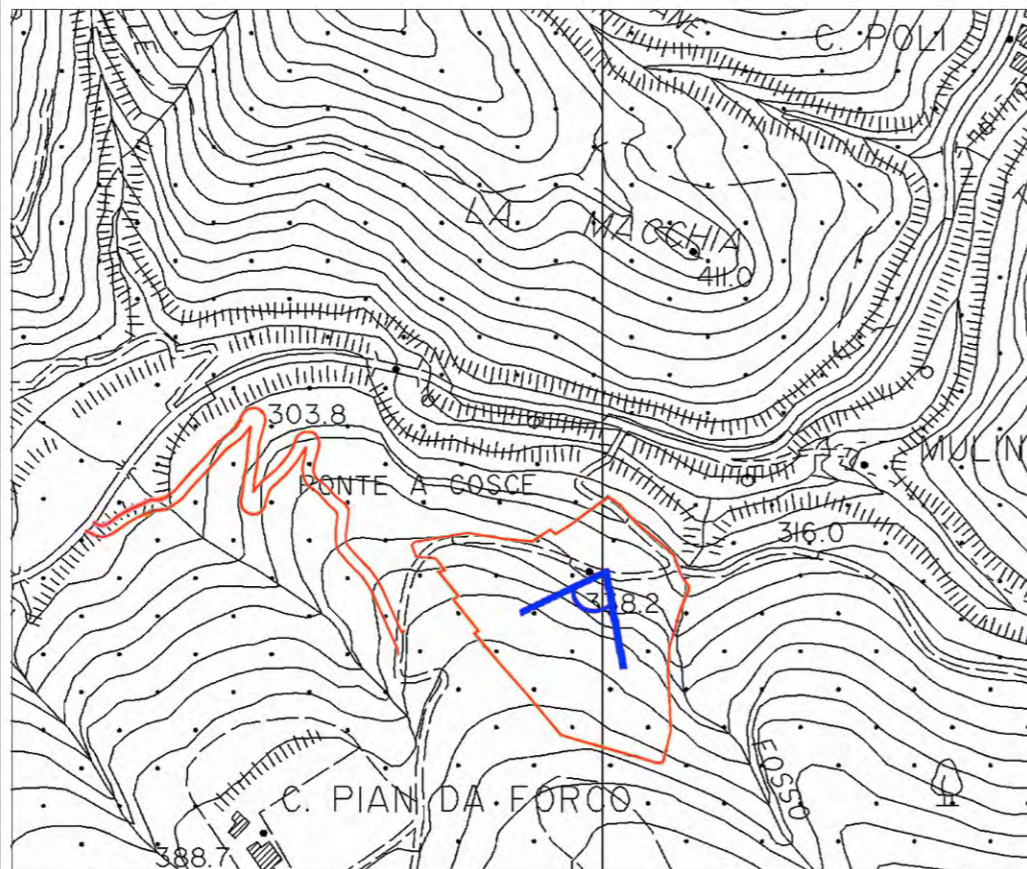

cava Ponte a Cosce
comune di Pescia

relazione paesaggistica

allegato fotografico / 4

veduta dell'area dalla strada della Val di Forfora:
all'inizio del rettilineo si ha il punto massima visibilità,
fortemente mitigata dal crinale boscoso al centro della foto
che rende visibile soltanto la parte alta del fronte estrattivo

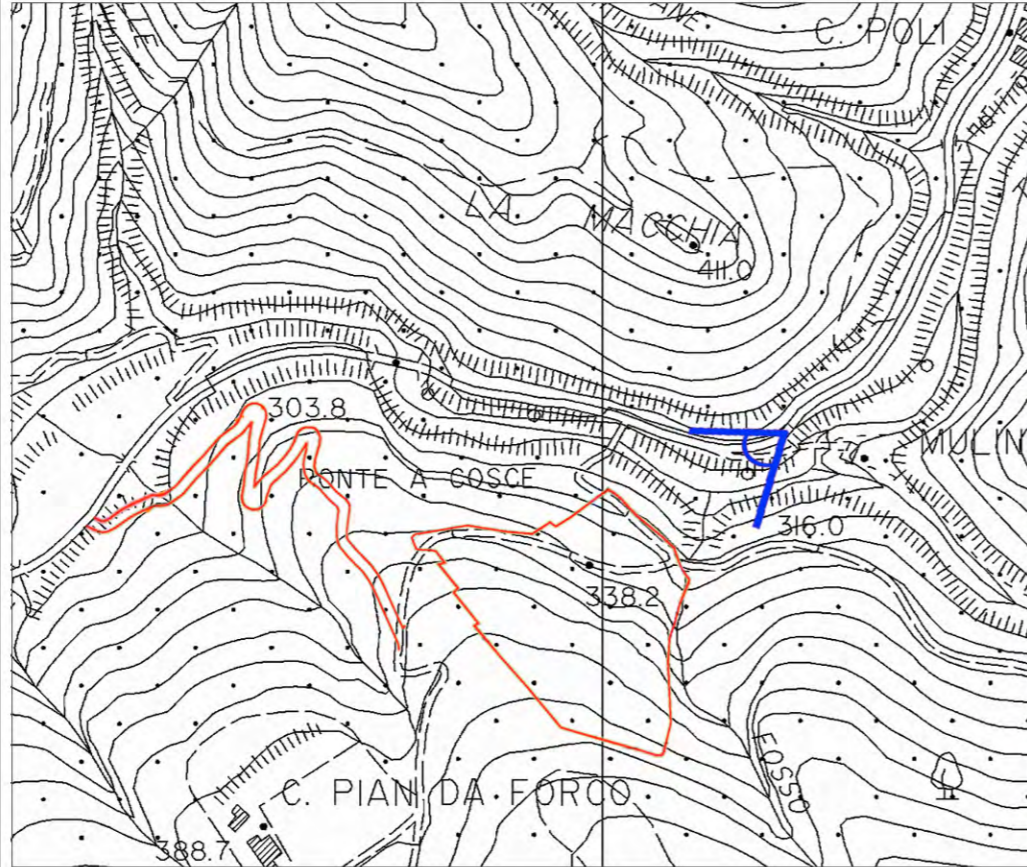

veduta panoramica dalla Strada della Val di Forfora:
la visuale sulla cava in progetto si apre in prossimità
dell'ultima curva prima del Ponte A Cosce

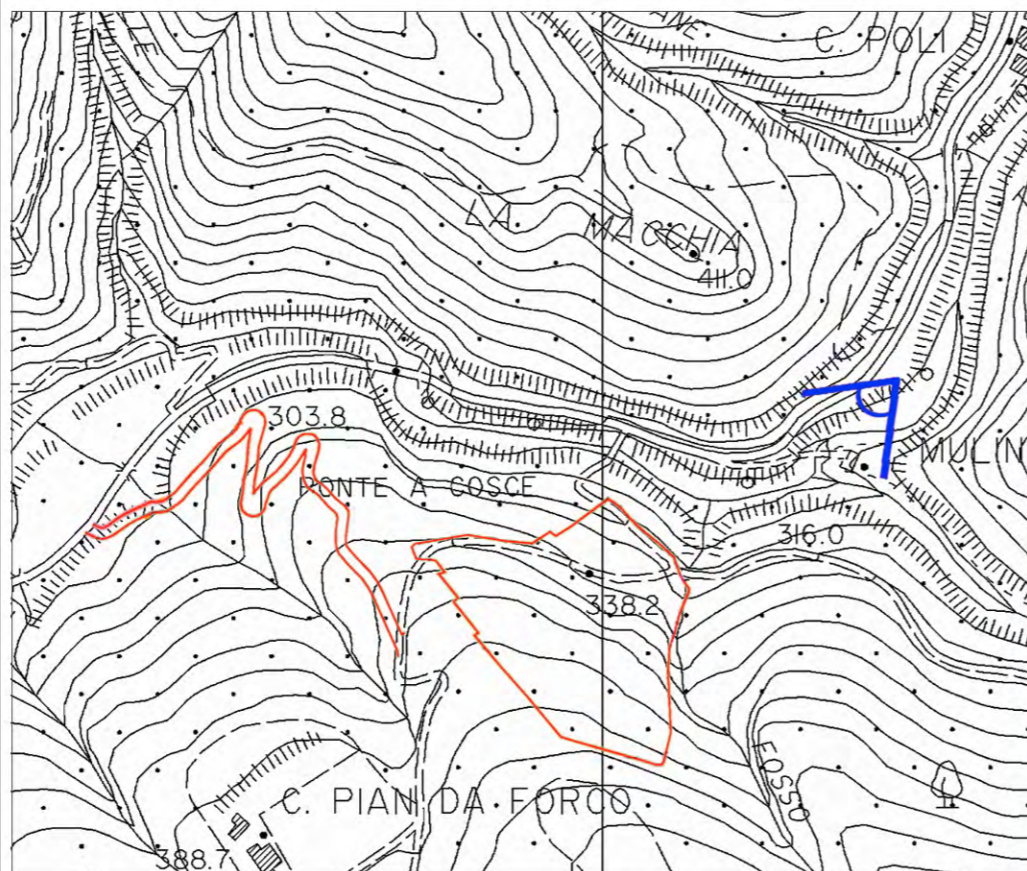

cava Ponte a Cosce
comune di Pescia

relazione paesaggistica

allegato fotografico / 5

veduta dalla S.P. della Val di Forfora a monte della Casa Poli:
il fronte estrattivo è occultato dal crinale del rilievo
interno al SIC e dal rilievo a destra della strada

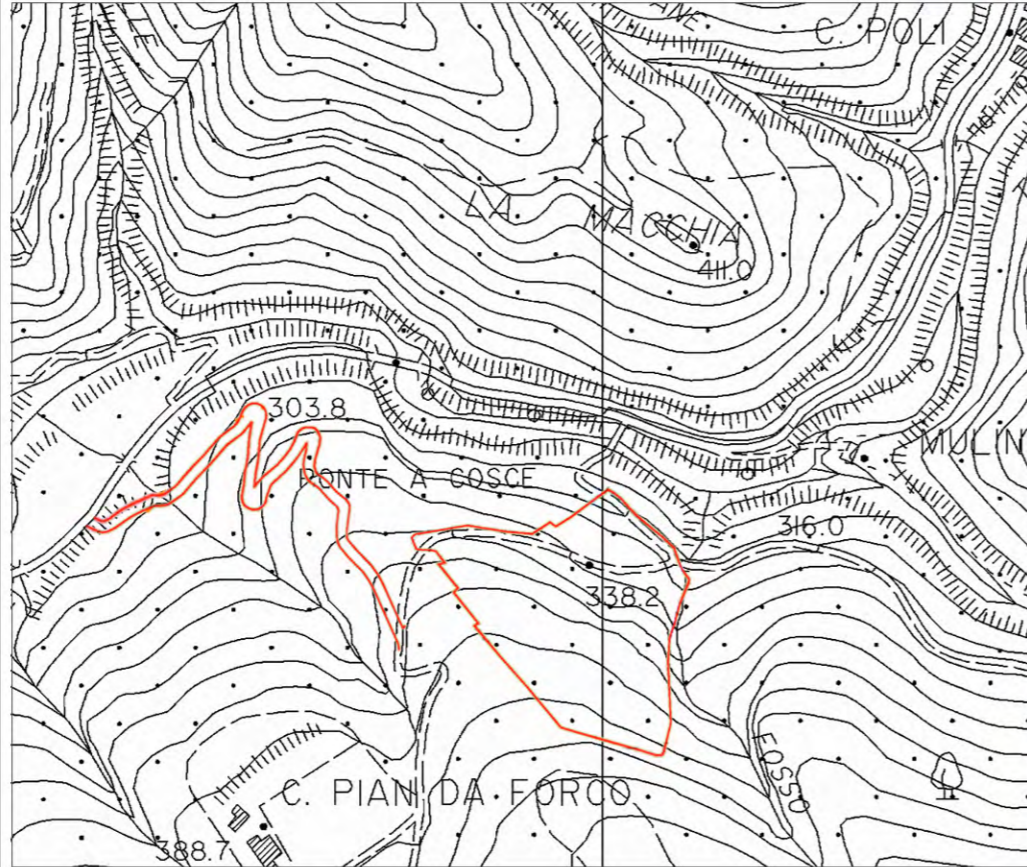

veduta panoramica dall'abitato di Crespole.
La percezione della cava, posta al termine della Valle,
è mitigata sensibilmente dalla distanza elevata

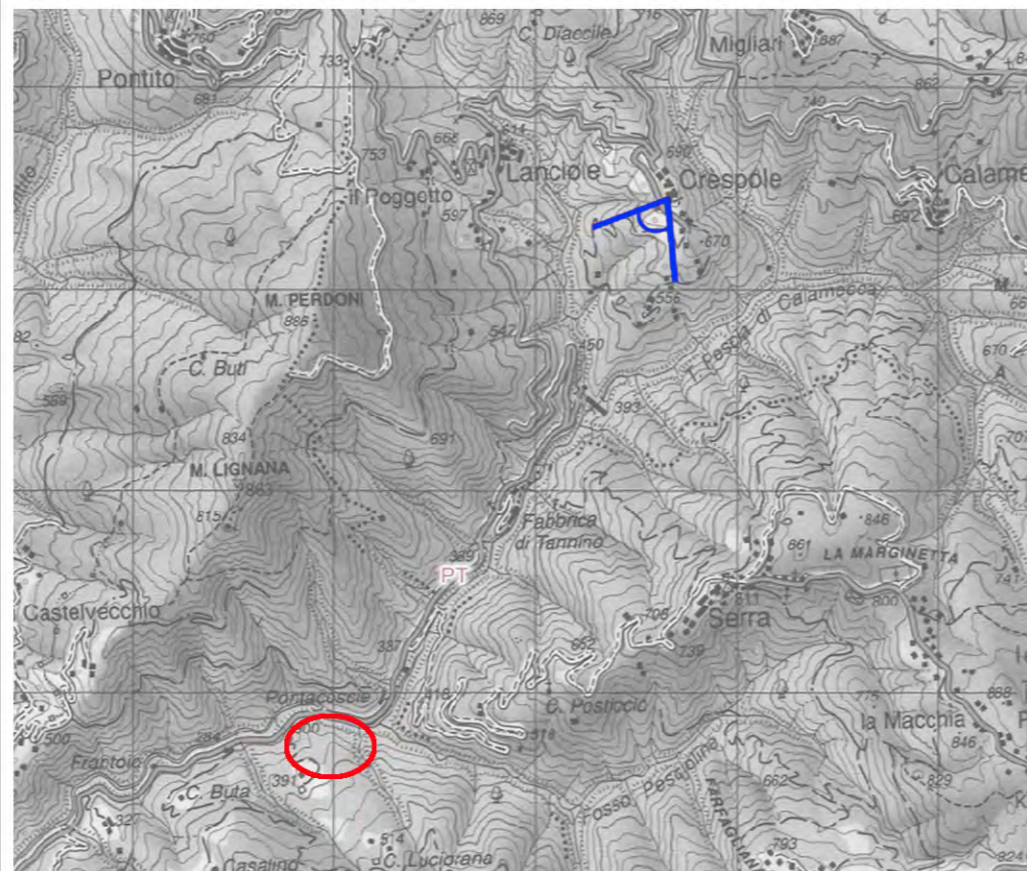

cava Ponte a Cosce
comune di Pescia

relazione paesaggistica

allegato fotografico / 6

veduta dalla S.P. della Val di Forfora
a valle del Ponte a Cosce:
l'area estrattiva è parzialmente
nascosta dalla vegetazione lungo
la strada e lungo il torrente

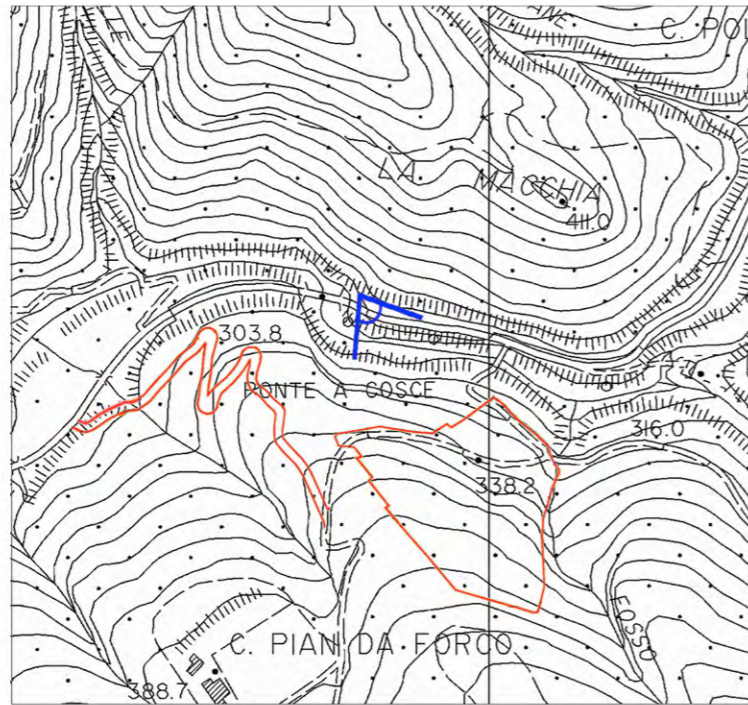

veduta panoramica del punto di intersezione
della nuova strada con la S.P. della Val di Forfora
in un'area semipianeggiante con copertura
arbustiva che si estende ai margini del bosco

