

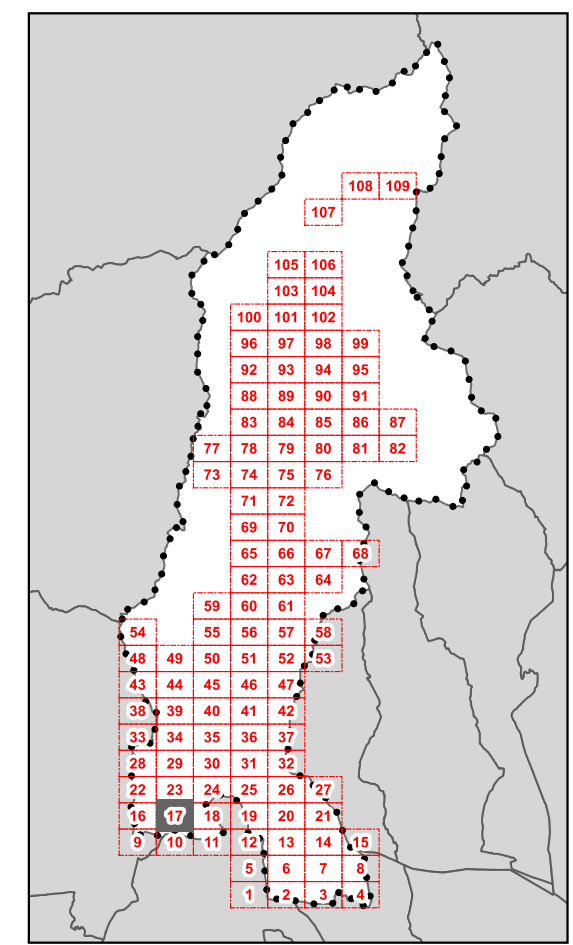

**D.T.03 - Classe di valore e categorie di intervento sul patrimonio edilizio storicizzato**



**QUADRANTE N.17**

**Legenda**  
*Classi di valore dei fabbricati e delle aree di pertinenza - art.18 delle N.T.A.*

	1
	2
	3
	4
	5
	6
	7
	Perimetro del centro storico
	Perimetro del Territorio Urbanizzato ai sensi dell'art. 224 della L.R. n°65/2014
	Territorio Rurale
	Limite amministrativo Comune di Pescia
	Altri Comuni

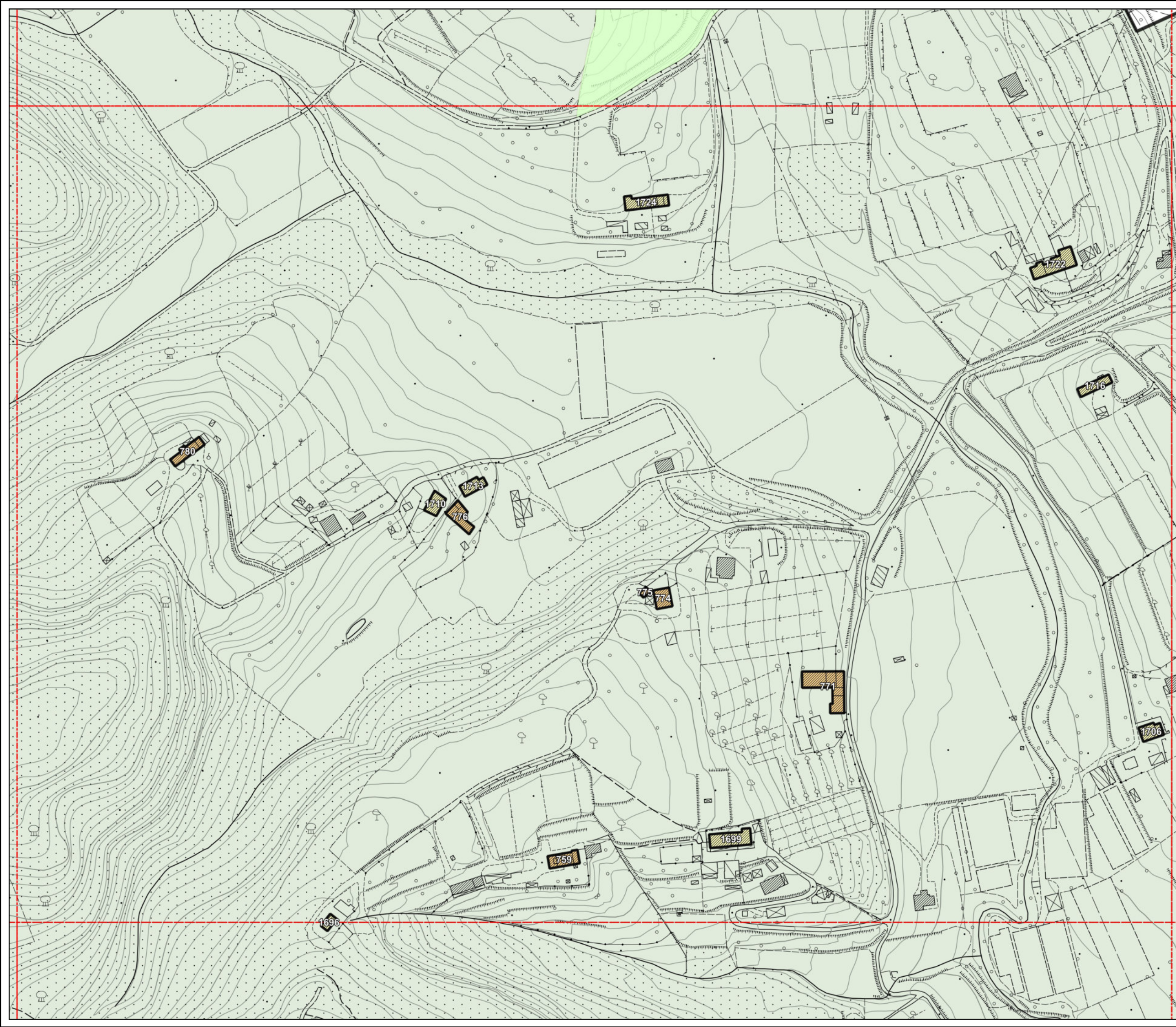





**D.T.03 - Classe di valore e categorie di intervento sul patrimonio edilizio storicizzato**

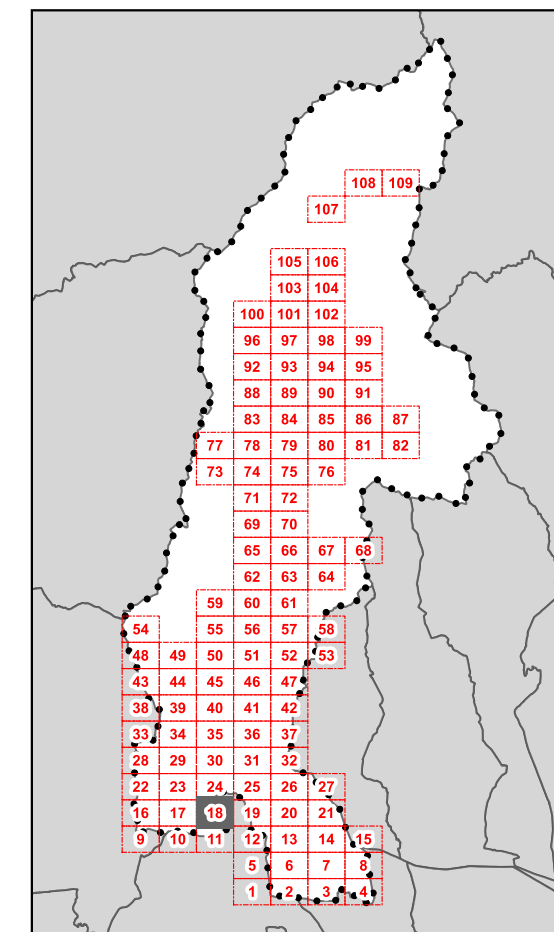

**QUADRANTE N.18**

**Legenda**  
*Classi di valore dei fabbricati e delle aree di pertinenza - art.18 delle N.T.A.*

-  1
-  2
-  3
-  4
-  5
-  6
-  7
-  Perimetro del centro storico
-  Perimetro del Territorio Urbanizzato ai sensi dell'art. 224 della L.R. n°65/2014
-  Territorio Rurale
-  Limite amministrativo Comune di Pescia
-  Altri Comuni







**D.T.03 - Classe di valore e categorie di intervento sul patrimonio edilizio storicizzato**

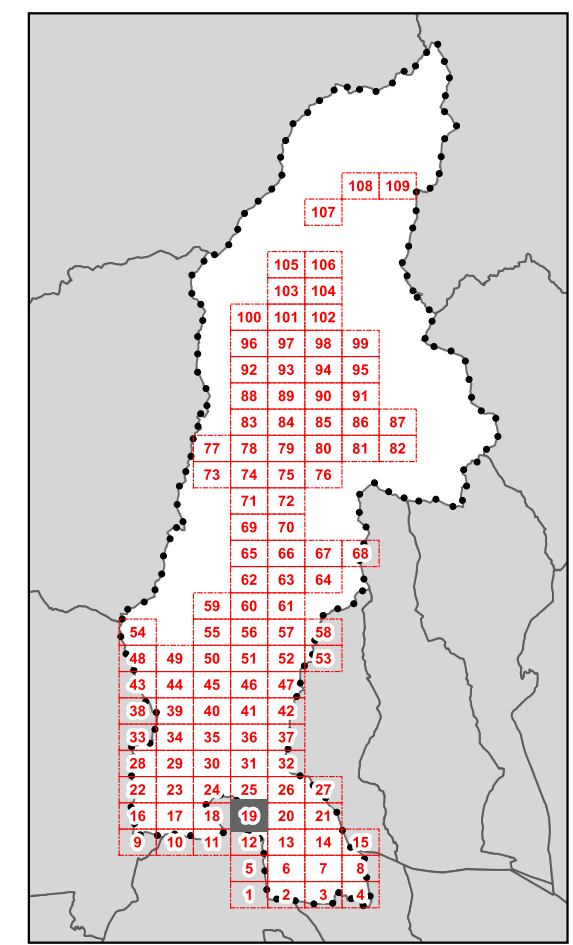

**QUADRANTE N.19**

**Legenda**  
*Classi di valore dei fabbricati e delle aree di pertinenza - art.18 delle N.T.A.*

	1
	2
	3
	4
	5
	6
	7
	Perimetro del centro storico
	Perimetro del Territorio Urbanizzato ai sensi dell'art. 224 della L.R. n°65/2014
	Territorio Rurale
	Limite amministrativo Comune di Pescia
	Altri Comuni











**D.T.03 - Classe di valore e categorie di intervento sul patrimonio edilizio storicizzato**

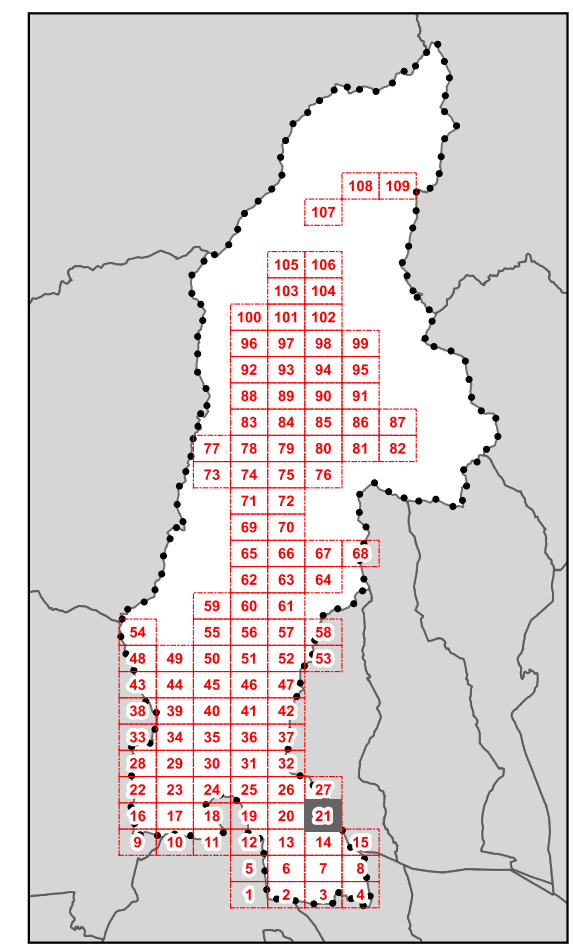

**QUADRANTE N.21**

**Legenda**  
*Classi di valore dei fabbricati e delle aree di pertinenza - art.18 delle N.T.A.*

- 1
- 2
- 3
- 4
- 5
- 6
- 7
- Perimetro del centro storico
- Perimetro del Territorio Urbanizzato ai sensi dell'art. 224 della L.R. n°65/2014
- Territorio Rurale
- Limite amministrativo Comune di Pescia
- Altri Comuni

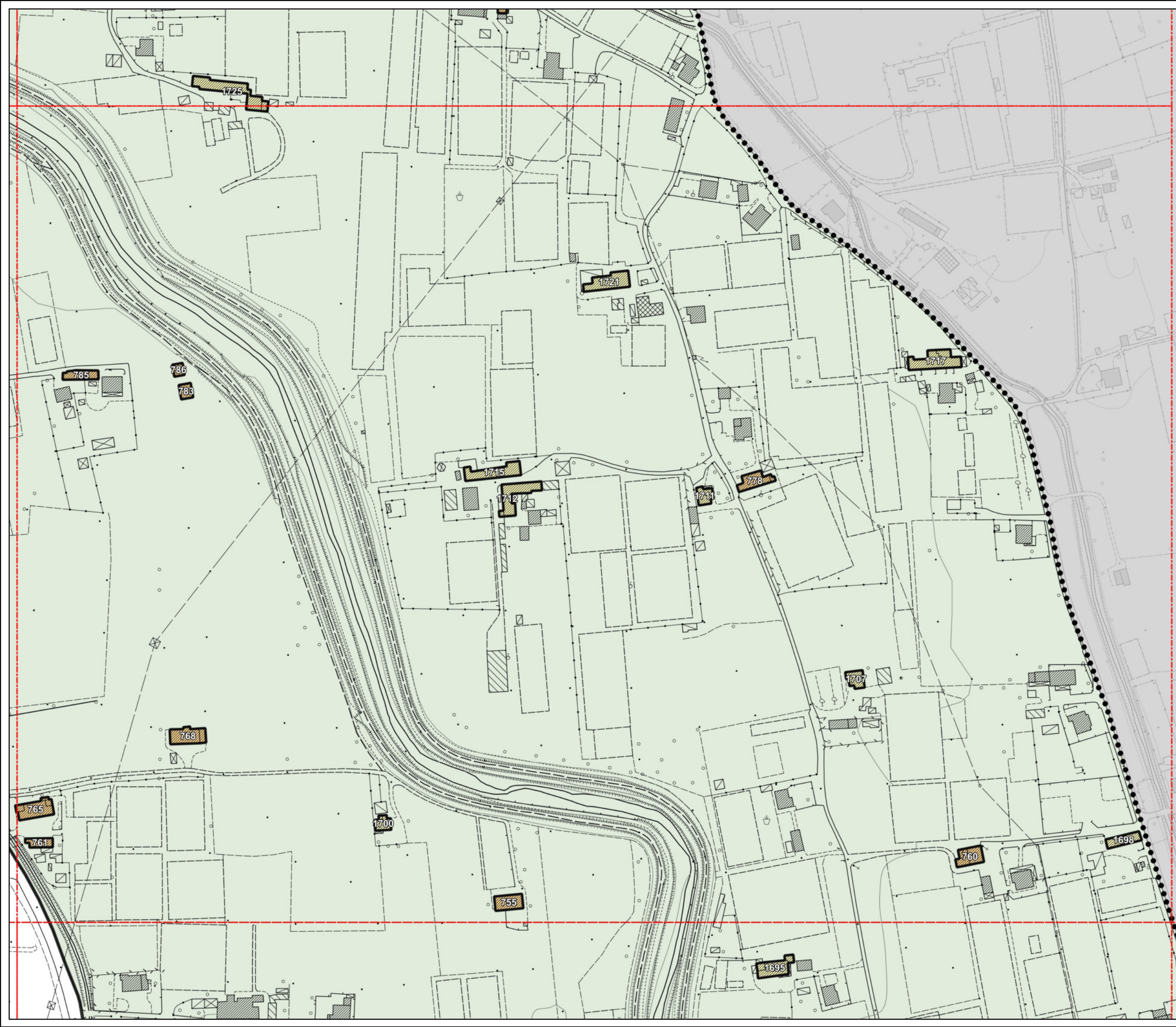





**D.T.03 - Classe di valore e categorie di intervento sul patrimonio edilizio storicizzato**

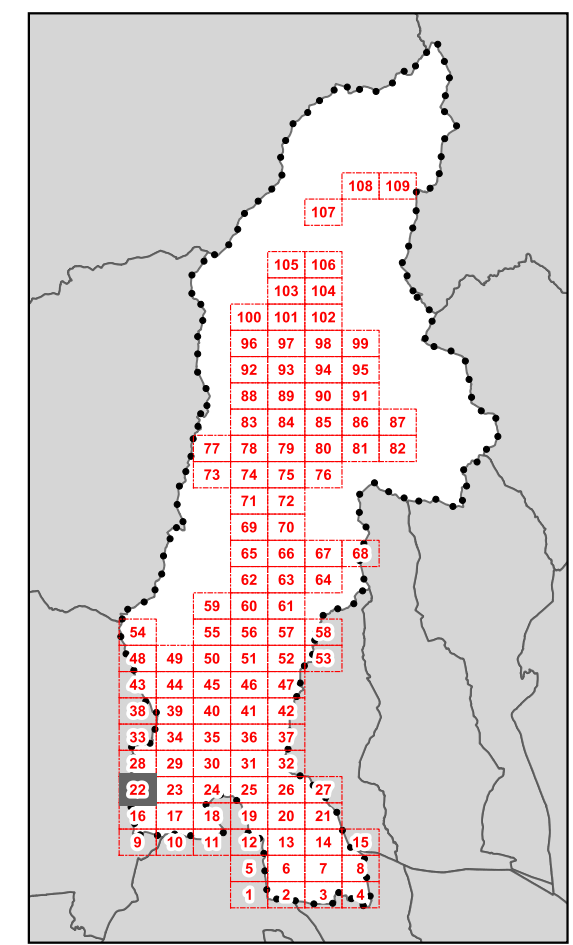

**QUADRANTE N.22**

**Legenda**  
 Classi di valore dei fabbricati e delle aree di pertinenza - art.18 delle N.T.A.

	1
	2
	3
	4
	5
	6
	7
	Perimetro del centro storico
	Perimetro del Territorio Urbanizzato ai sensi dell'art. 224 della L.R. n°65/2014
	Territorio Rurale
	Limite amministrativo Comune di Pescia
	Altri Comuni

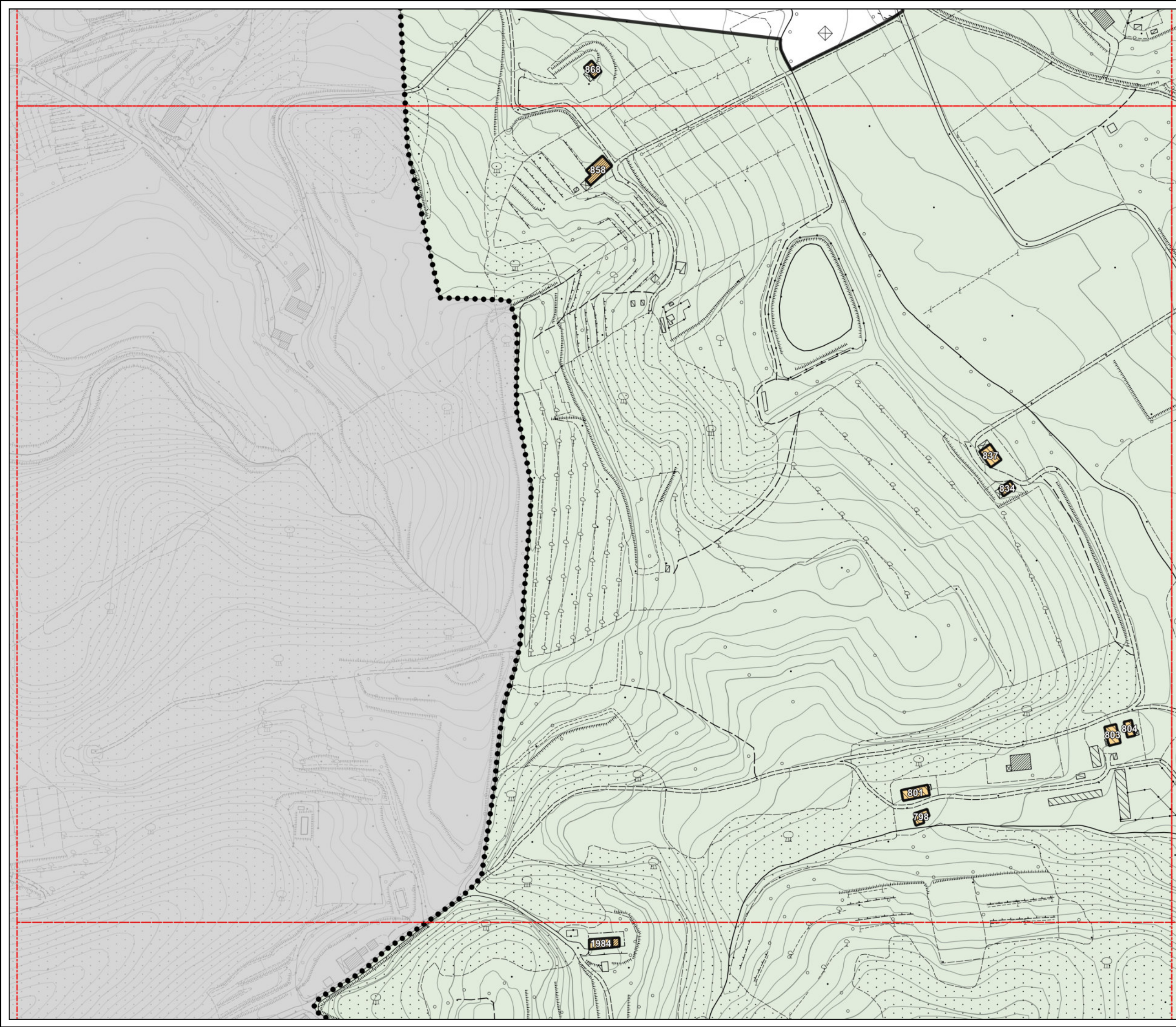





**D.T.03 - Classe di valore e categorie di intervento sul patrimonio edilizio storicizzato**

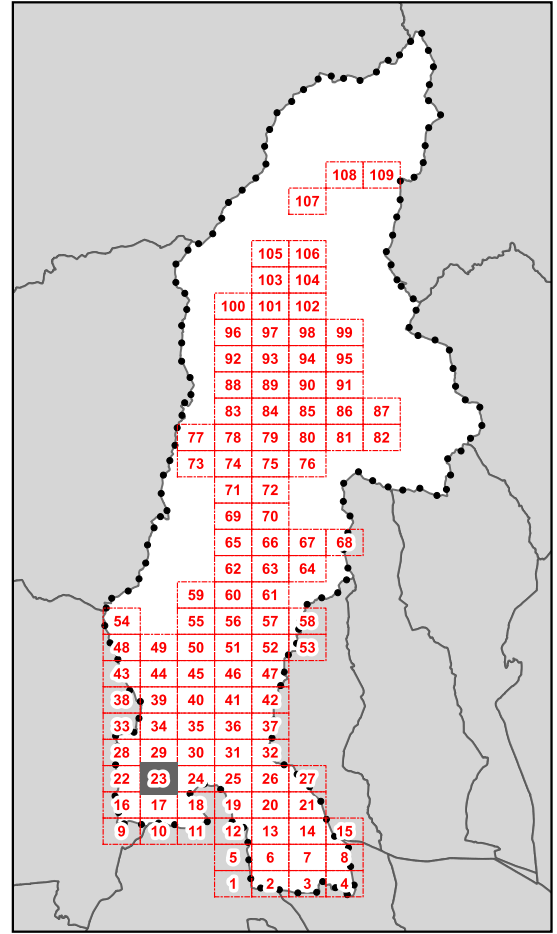

**QUADRANTE N.23**

**Legenda**  
*Classi di valore dei fabbricati e delle aree di pertinenza - art.18 delle N.T.A.*

	1
	2
	3
	4
	5
	6
	7
	Perimetro del centro storico
	Perimetro del Territorio Urbanizzato ai sensi dell'art. 224 della L.R. n°65/2014
	Territorio Rurale
	Limite amministrativo Comune di Pescia
	Altri Comuni

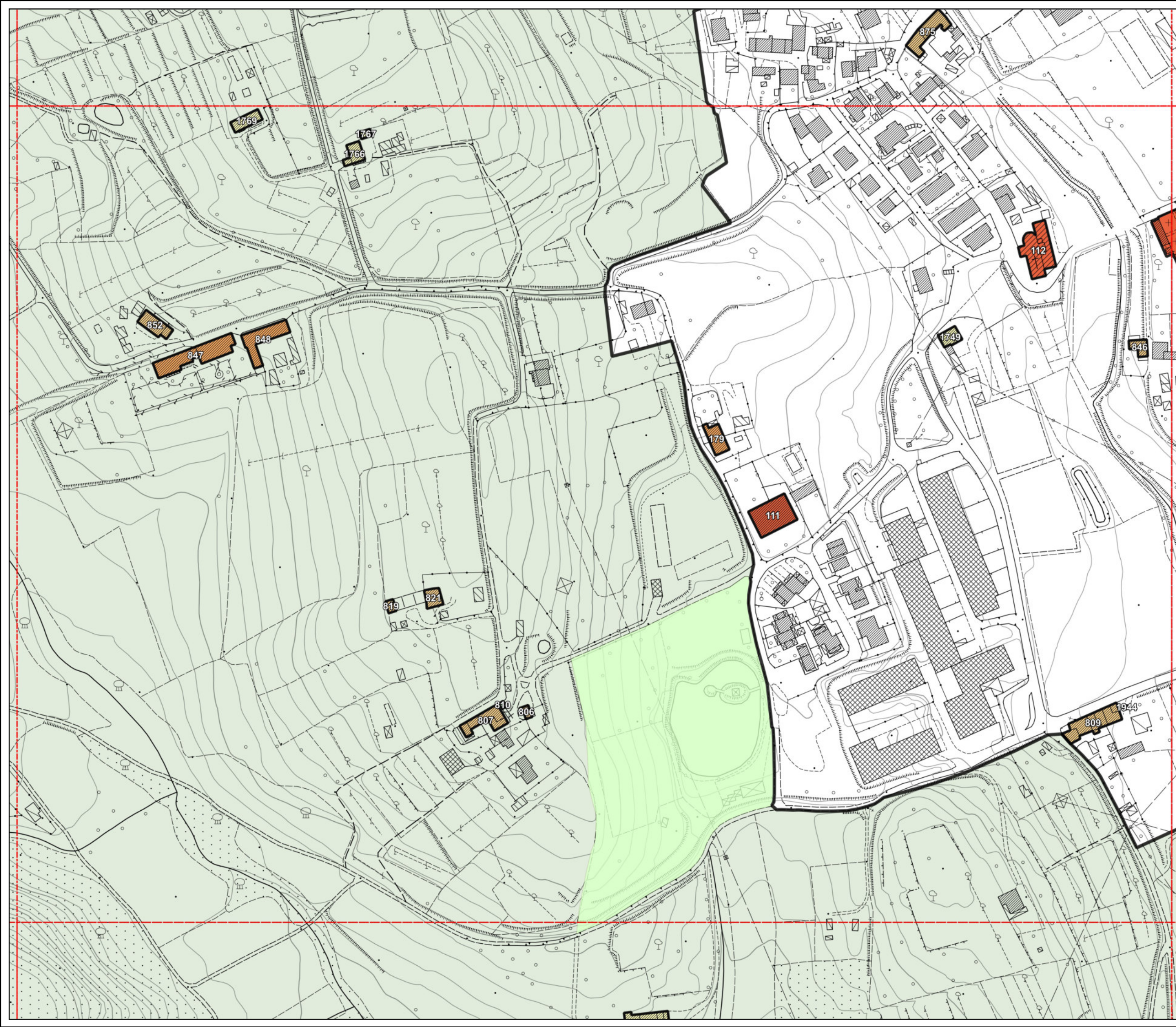





**D.T.03 - Classe di valore e categorie di intervento sul patrimonio edilizio storicizzato**

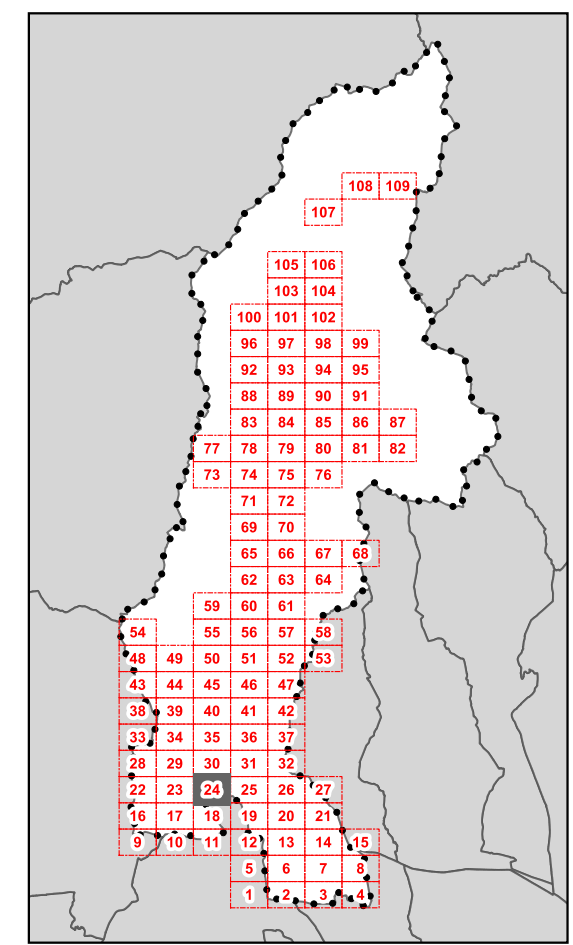

**QUADRANTE N.24**

**Legenda**  
 Classi di valore dei fabbricati e delle aree di pertinenza - art.18 delle N.T.A.

- 1
- 2
- 3
- 4
- 5
- 6
- 7
- Perimetro del centro storico
- Perimetro del Territorio Urbanizzato ai sensi dell'art. 224 della L.R. n°65/2014
- Territorio Rurale
- Limite amministrativo Comune di Pescia
- Altri Comuni





**D.T.03 - Classe di valore e categorie di intervento sul patrimonio edilizio storicizzato**

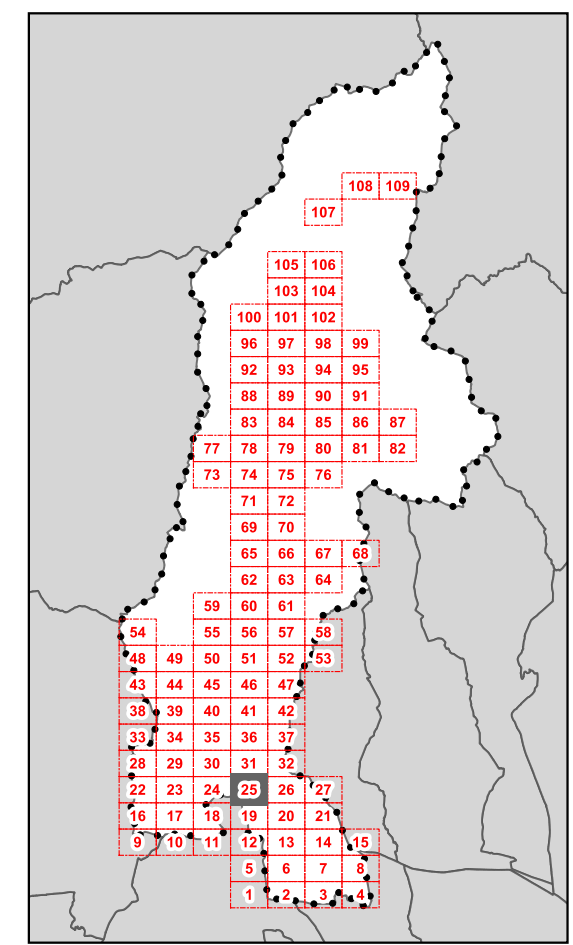

**QUADRANTE N.25**

**Legenda**  
 Classi di valore dei fabbricati e delle aree di pertinenza - art.18 delle N.T.A.

	1
	2
	3
	4
	5
	6
	7

Perimetro del centro storico

Perimetro del Territorio Urbanizzato ai sensi dell'art. 224 della L.R. n°65/2014

Territorio Rurale

Limite amministrativo Comune di Pescia

Altri Comuni

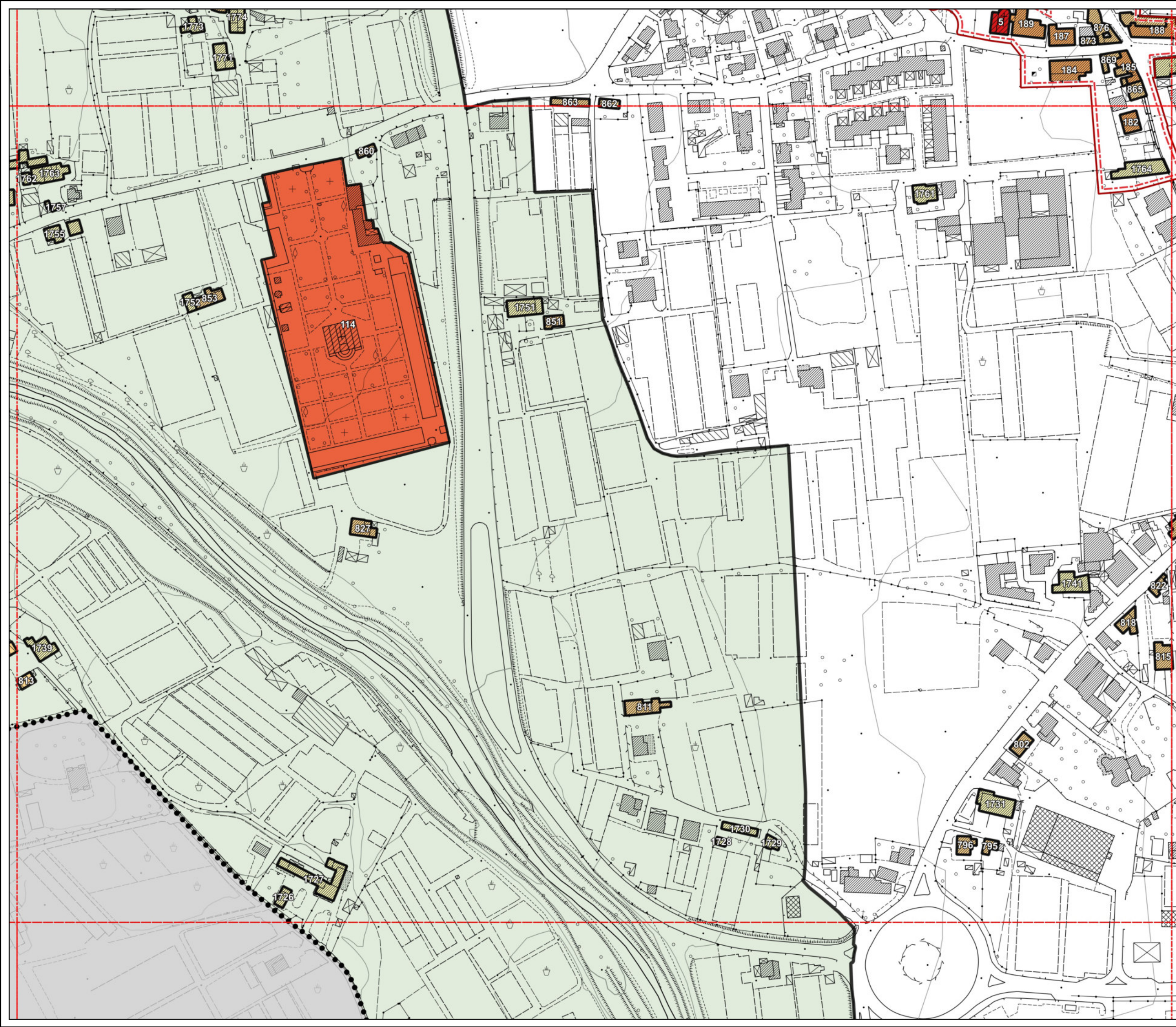









**D.T.03 - Classe di valore e categorie di intervento sul patrimonio edilizio storicizzato**

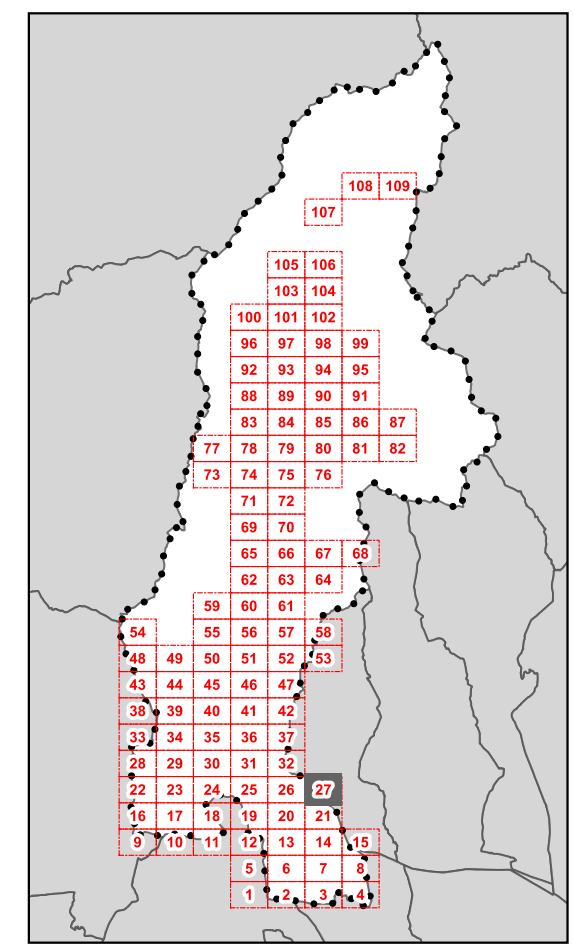

**QUADRANTE N.27**

**Legenda**  
 Classi di valore dei fabbricati e delle aree di pertinenza - art.18 delle N.T.A.

- 1
- 2
- 3
- 4
- 5
- 6
- 7
- Perimetro del centro storico
- Perimetro del Territorio Urbanizzato ai sensi dell'art. 224 della L.R. n°65/2014
- Territorio Rurale
- Limite amministrativo Comune di Pescia
- Altri Comuni

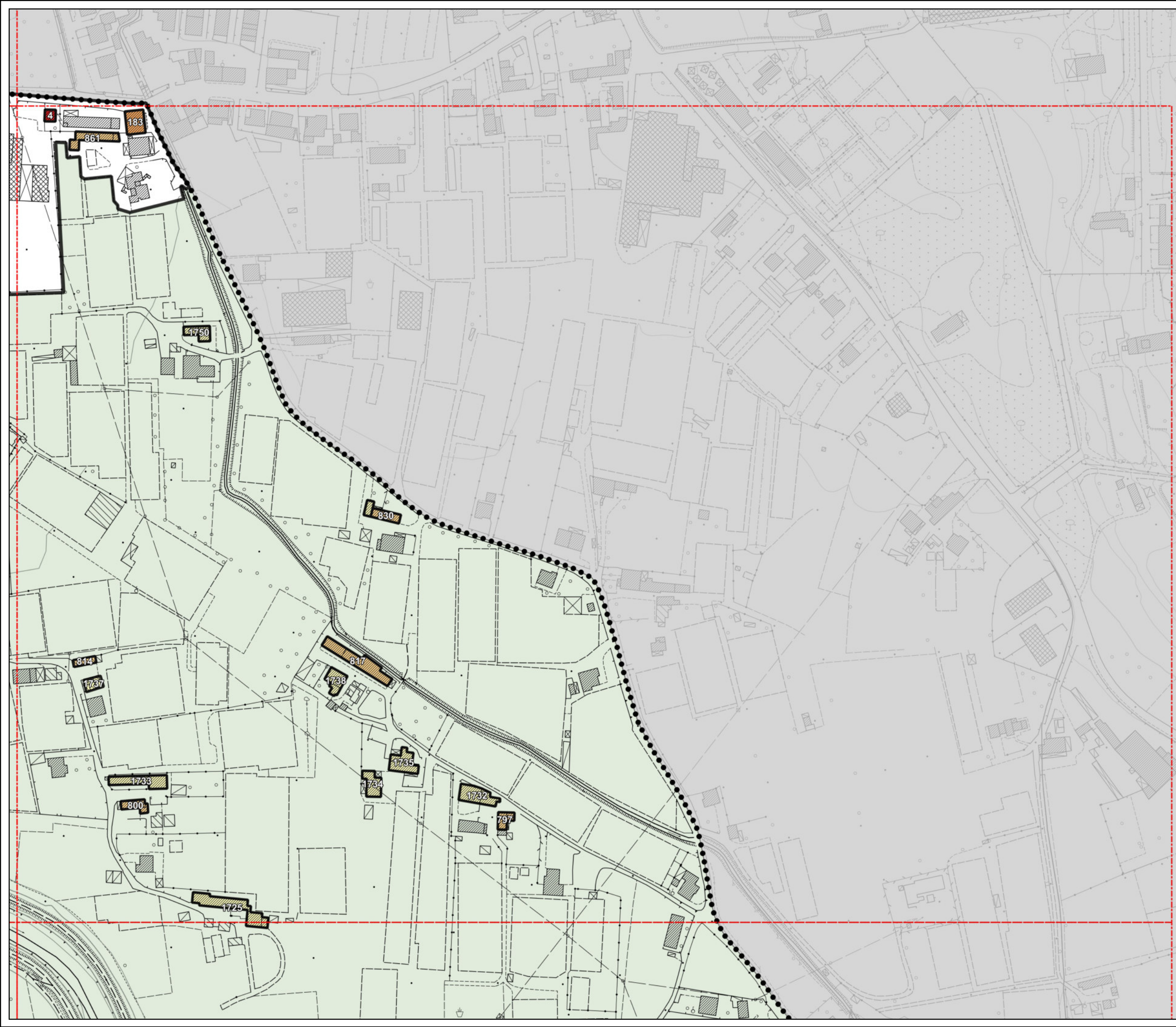





**D.T.03 - Classe di valore e categorie di intervento sul patrimonio edilizio storicizzato**

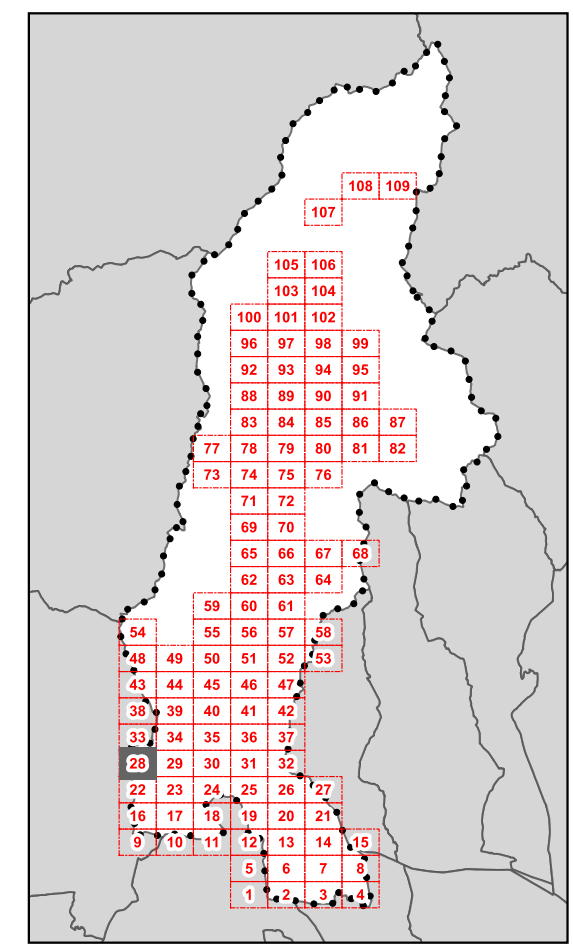

**QUADRANTE N.28**

**Legenda**  
 Classi di valore dei fabbricati e delle aree di pertinenza - art.18 delle N.T.A.

	1
	2
	3
	4
	5
	6
	7

Perimetro del centro storico

Perimetro del Territorio Urbanizzato ai sensi dell'art. 224 della L.R. n°65/2014

Territorio Rurale

Limite amministrativo Comune di Pescia

Altri Comuni

