



Città di Pescia

COMUNE DI PESCIA

Provincia di Pistoia

PIANO OPERATIVO

ai sensi dell'art. 95 della L.R. 65/2014

Progettazione Urbanistica

Arch. Graziano Massetani
STUDIO MASSETANI Architettura & Urbanistica

Collaboratore

Pianificatore Territoriale Luca Menguzzato
Pian. Territ. Fabio Mancini (Analista gis)

Indagini geologiche e idrauliche

D.R.E.Am. Italia Soc. Coop
Mannori&Burchietti Geologi Associati
Dott. Ing Cristiano Cappelli - A4 Ingegneria Studio
Tecnico Associato

Collaboratore

Ing. Daniele Baldi

Analisi agronomiche

Dott. Francesco Lunardini

Normative edilizie e urbanistiche

Dott. Avv. Piera Tonelli - Studio Gracili Associato

Sindaco

Oreste Giurlani

Assessore all'Urbanistica

Aldo Morelli

Responsabile del Procedimento

Arch. Anna Maria Maraviglia

Garante dell'Informazione e della Partecipazione

Dott. ssa Alessandra Galligani

Adozione: D.C.C. 53 del 31.05.2019

Approvazione

Data: Luglio 2019

D.T.

Classe di valore e categorie di intervento sul patrimonio edilizio storicizzato

03

modificata a seguito delle controdeduzioni alle osservazioni

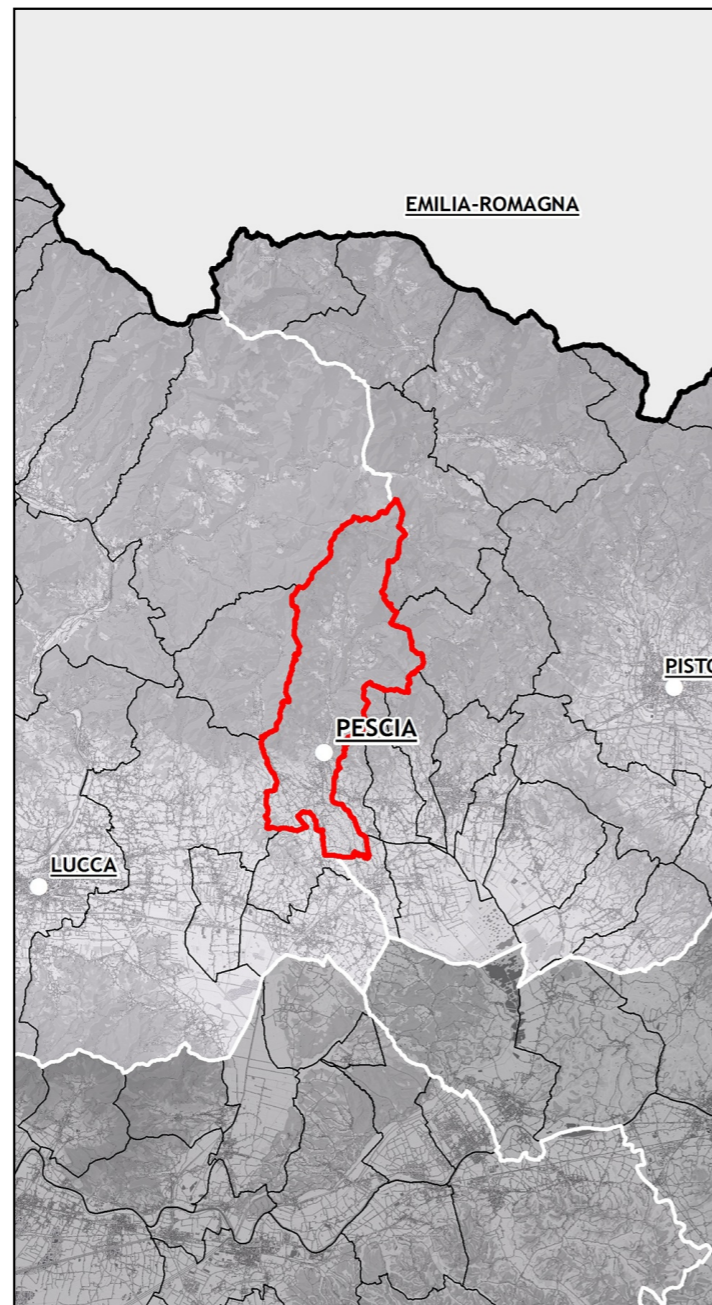

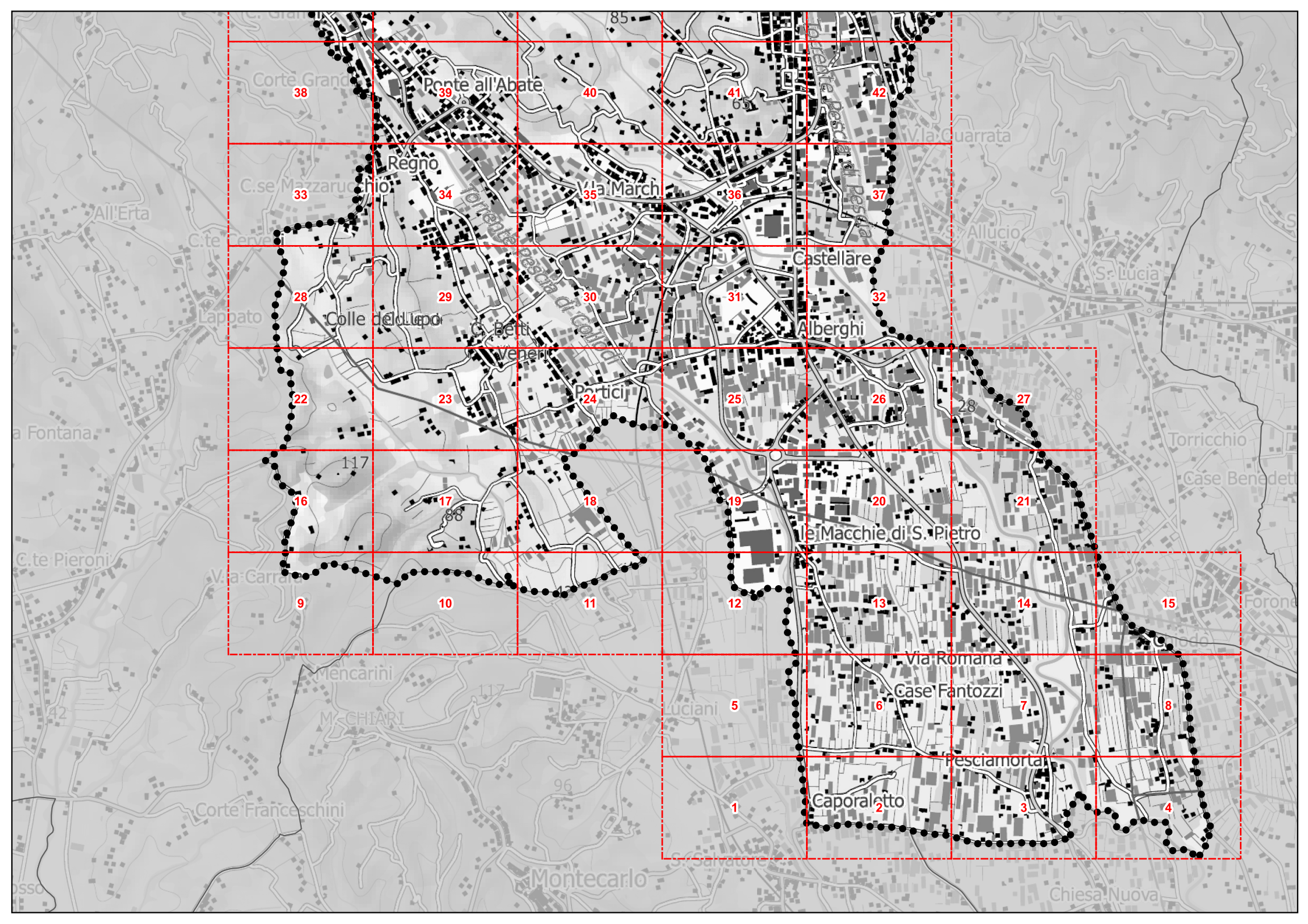

38

39

40

41

42

33

34

35

36

37

28

29

30

31

32

22

23

24

25

26

27

16

17

18

19

20

21

9

10

11

12

13

14

15

5

6

7

8

1

2

3

4

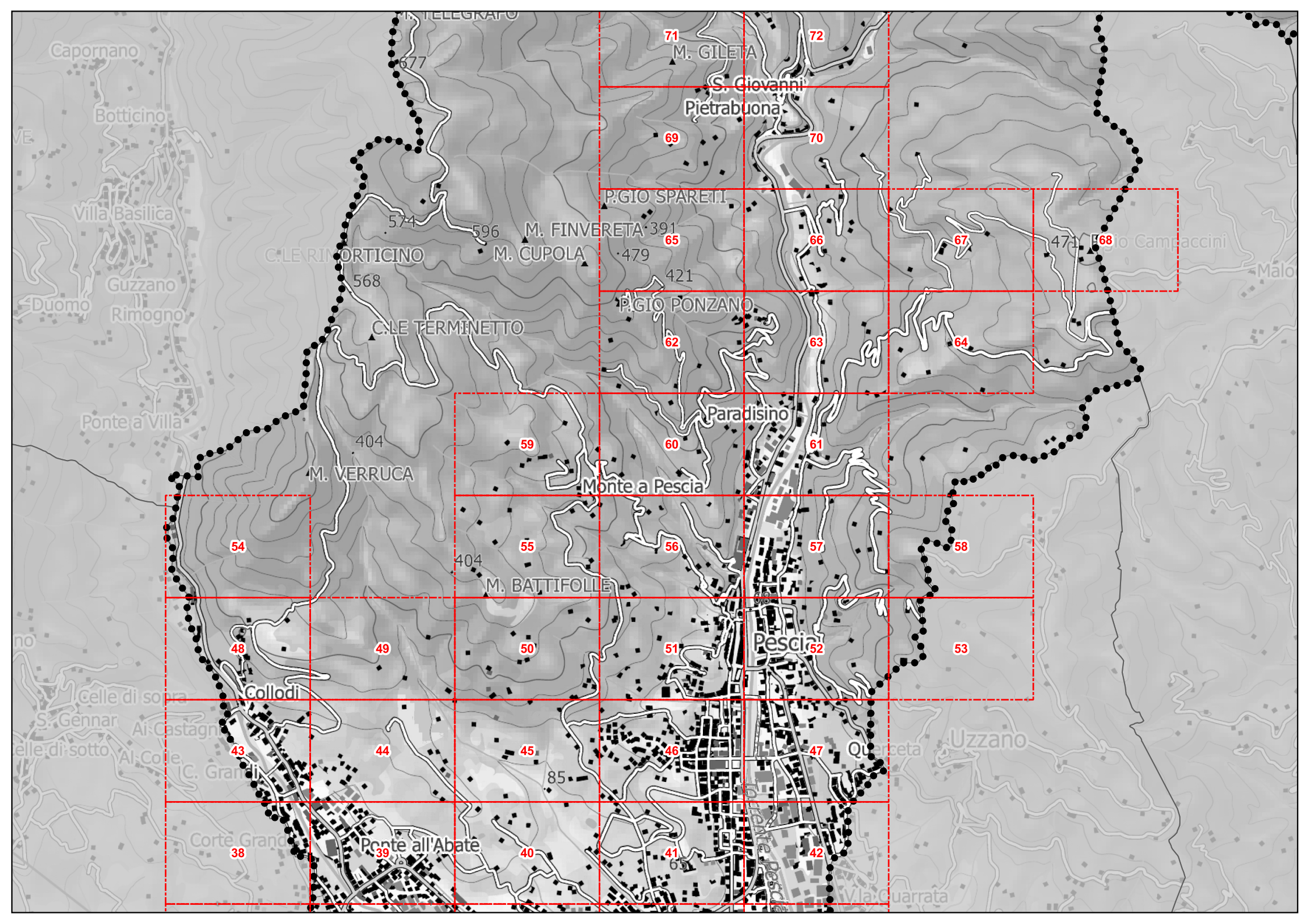

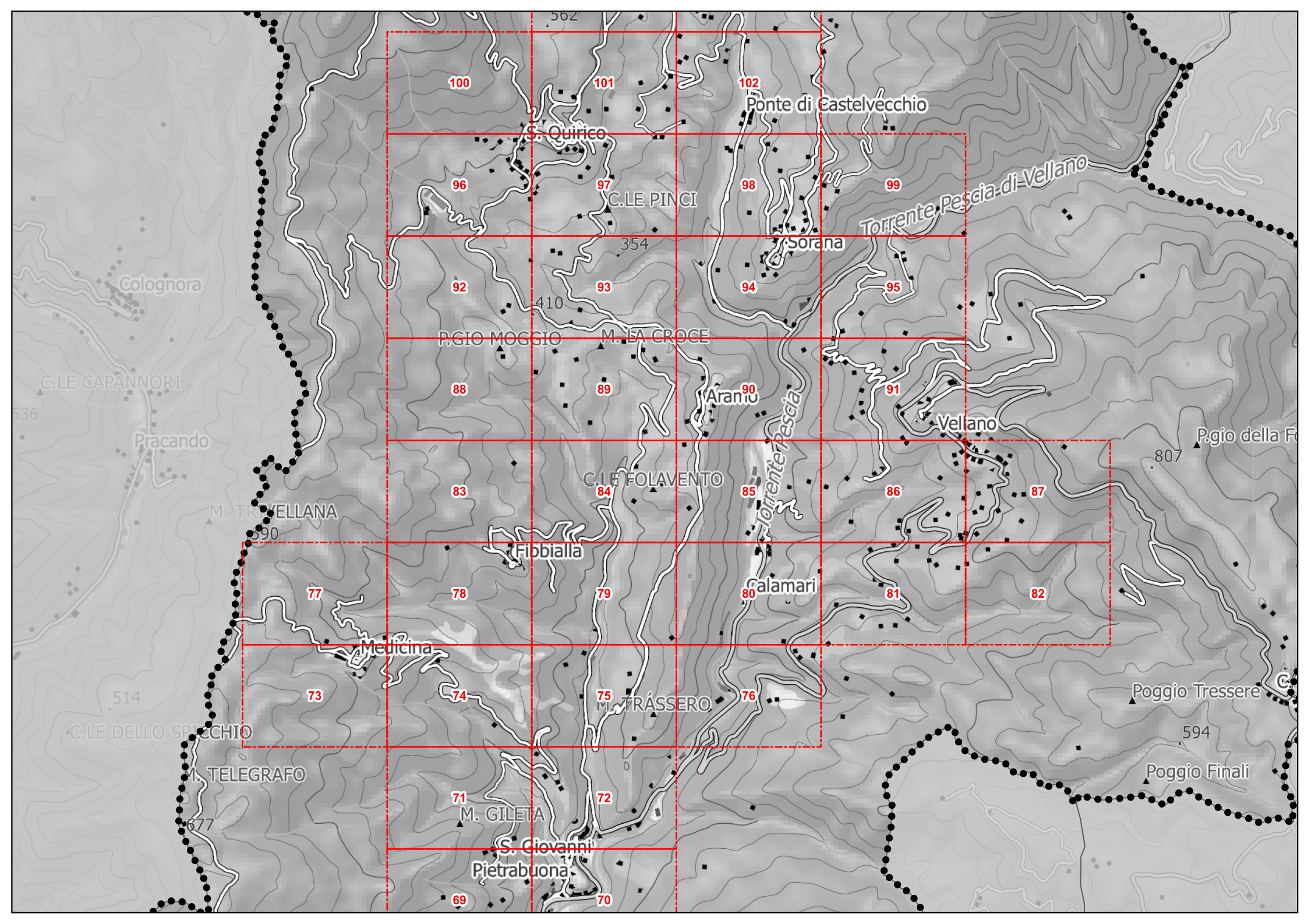

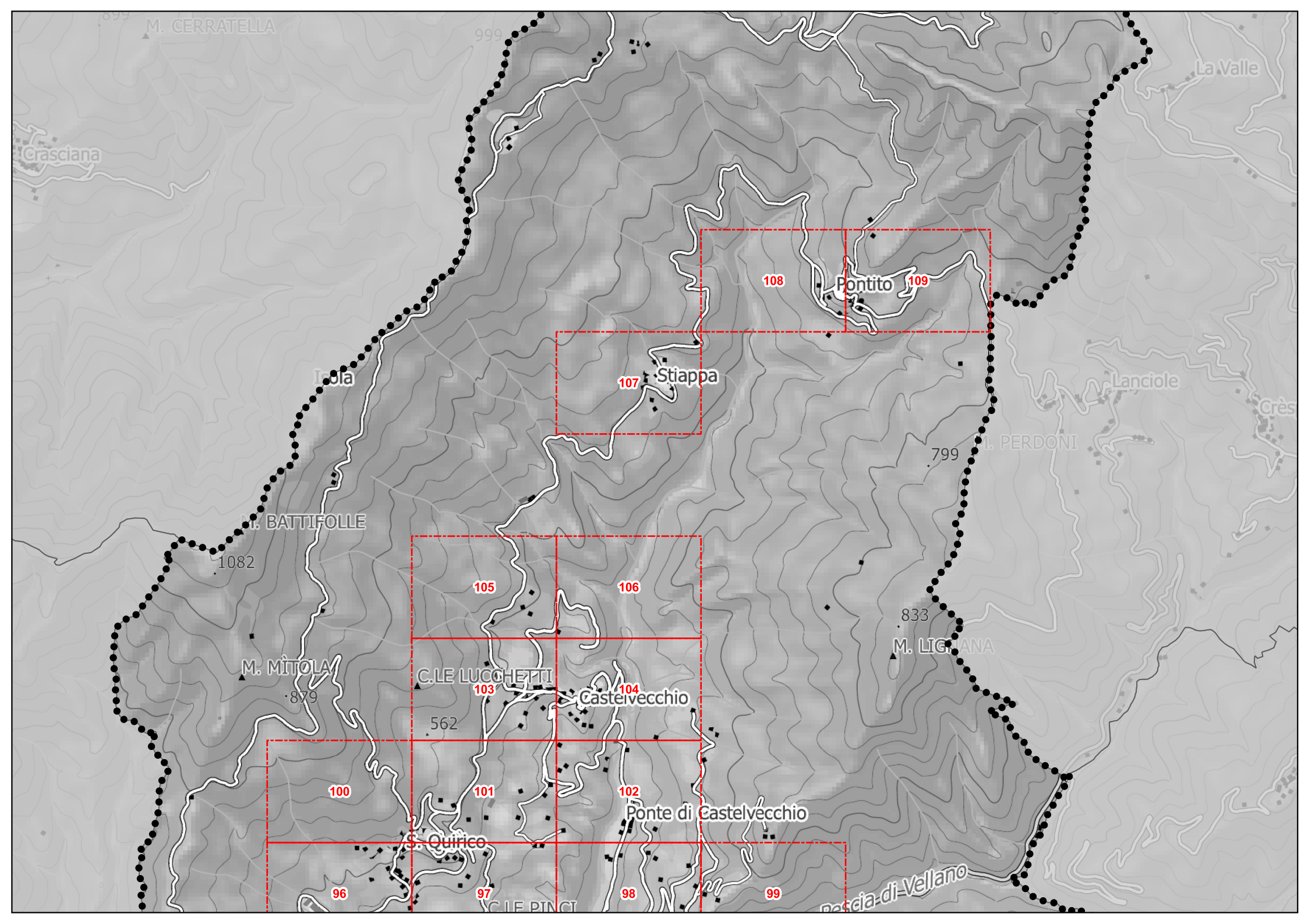

M. CERRATELLA

999

Crasciana

La Valle

Iola

M. MITOLA

1082

M. MITOLA

879

C. LE LUCCHETTI

562

M. LIGIANA

833

M. PERDONI

799

S. Quirico

Castelvecchio

Ponte di Castelvecchio

Stiappa

Pontito

Lanciole

Crès

Via di Vellano

100

105

106

103

104

101

102

107

108

109

96

97

98

99



D.T.03 - Classe di valore e categorie di intervento sul patrimonio edilizio storicizzato

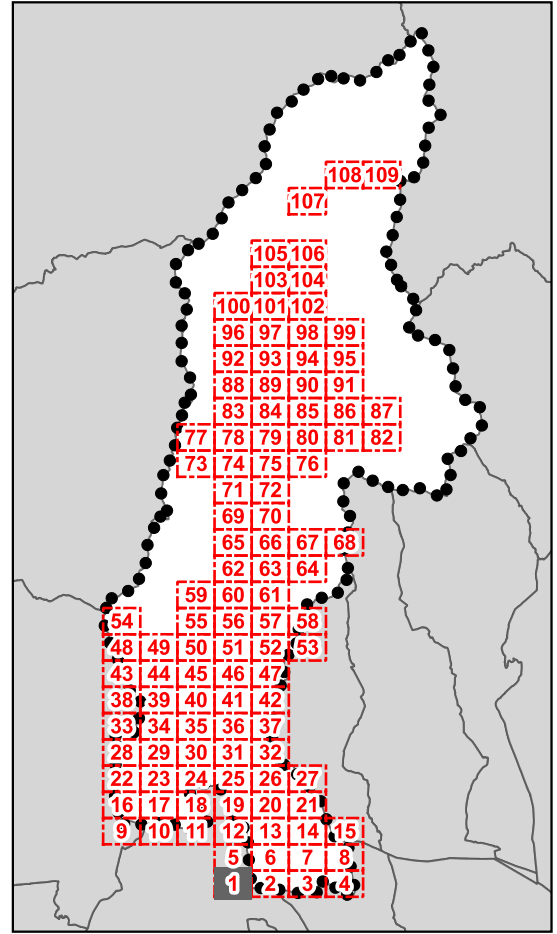

QUADRANTE N.1

Legenda
Classe Valore dei fabbricati e delle pertinenze - art. 18 NTA

	1a
	1b
	2
	3
	4
	5
	6
	7
	Area di pertinenza del bene notificato
	Perimetro del centro storico
	Perimetro del T.U. ai sensi dell'art.224 della L.R.65/2014
	Territorio rurale
	Limite amministrativo comunale
	Altri comuni

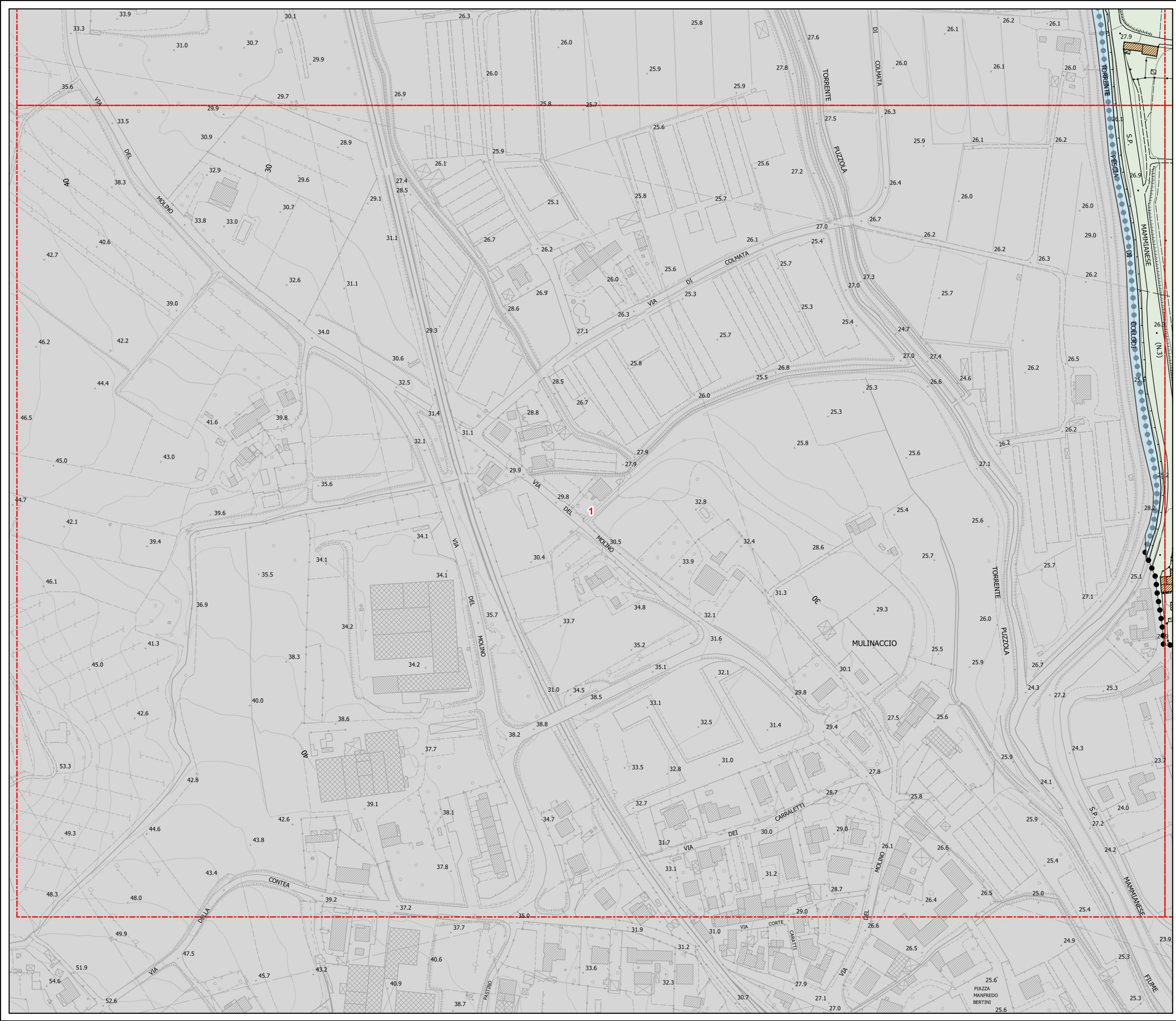



D.T.03 - Classe di valore e categorie di intervento sul patrimonio edilizio storicizzato

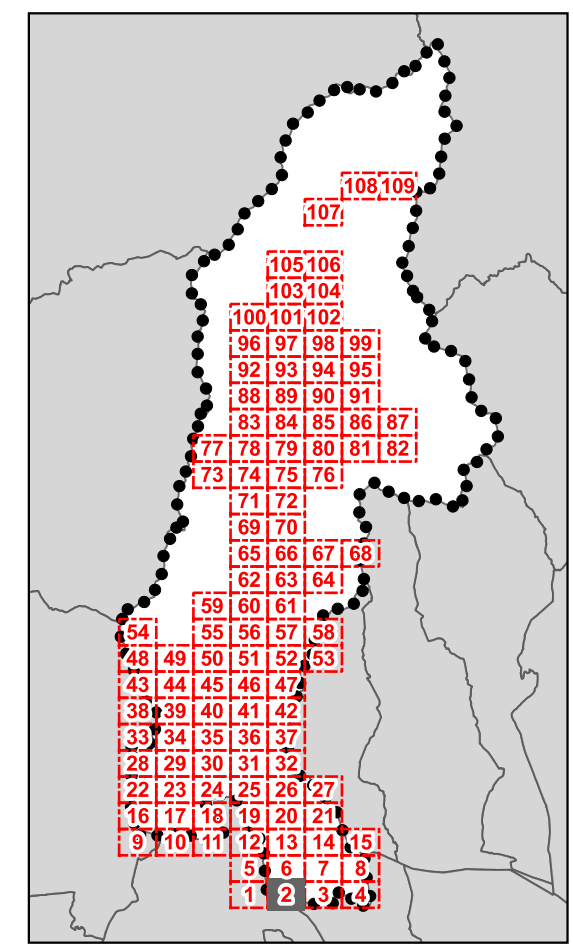

QUADRANTE N.2

Legenda
Classe Valore dei fabbricati e delle pertinenze - art. 18 NTA

	1a
	1b
	2
	3
	4
	5
	6
	7
	Area di pertinenza del bene notificato
	Perimetro del centro storico
	Perimetro del T.U. ai sensi dell'art.224 della L.R.65/2014
	Territorio rurale
	Limite amministrativo comunale
	Altri comuni

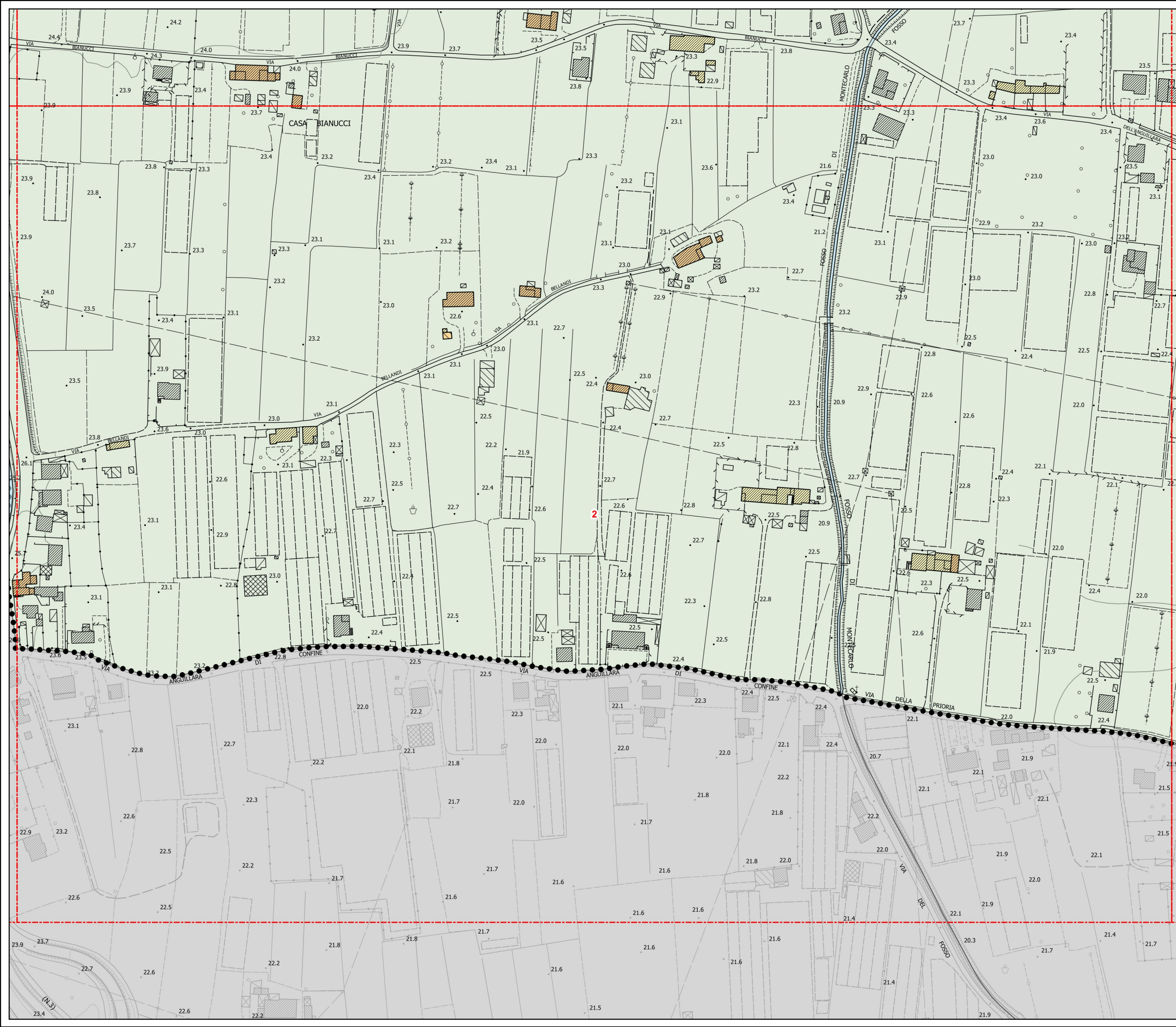



D.T.03 - Classe di valore e categorie di intervento sul patrimonio edilizio storicizzato

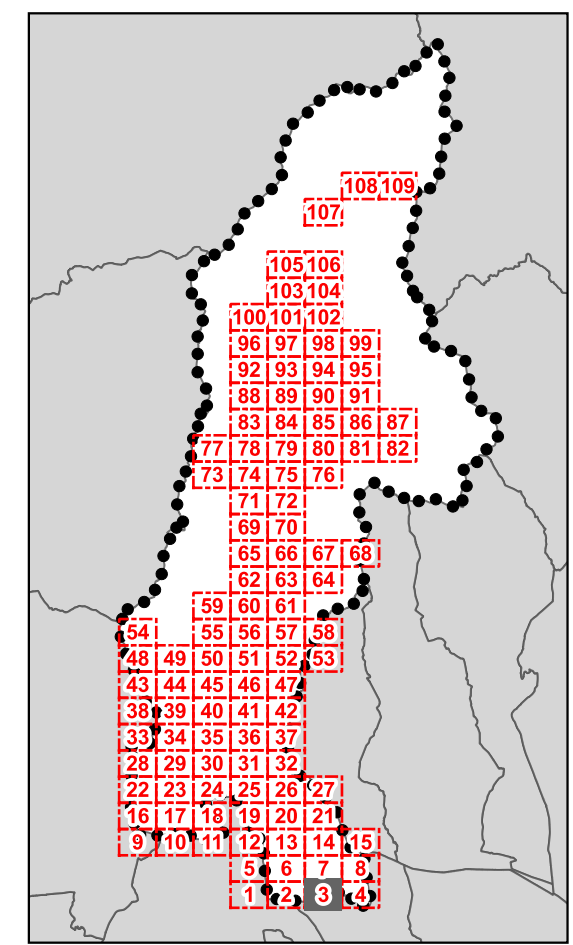
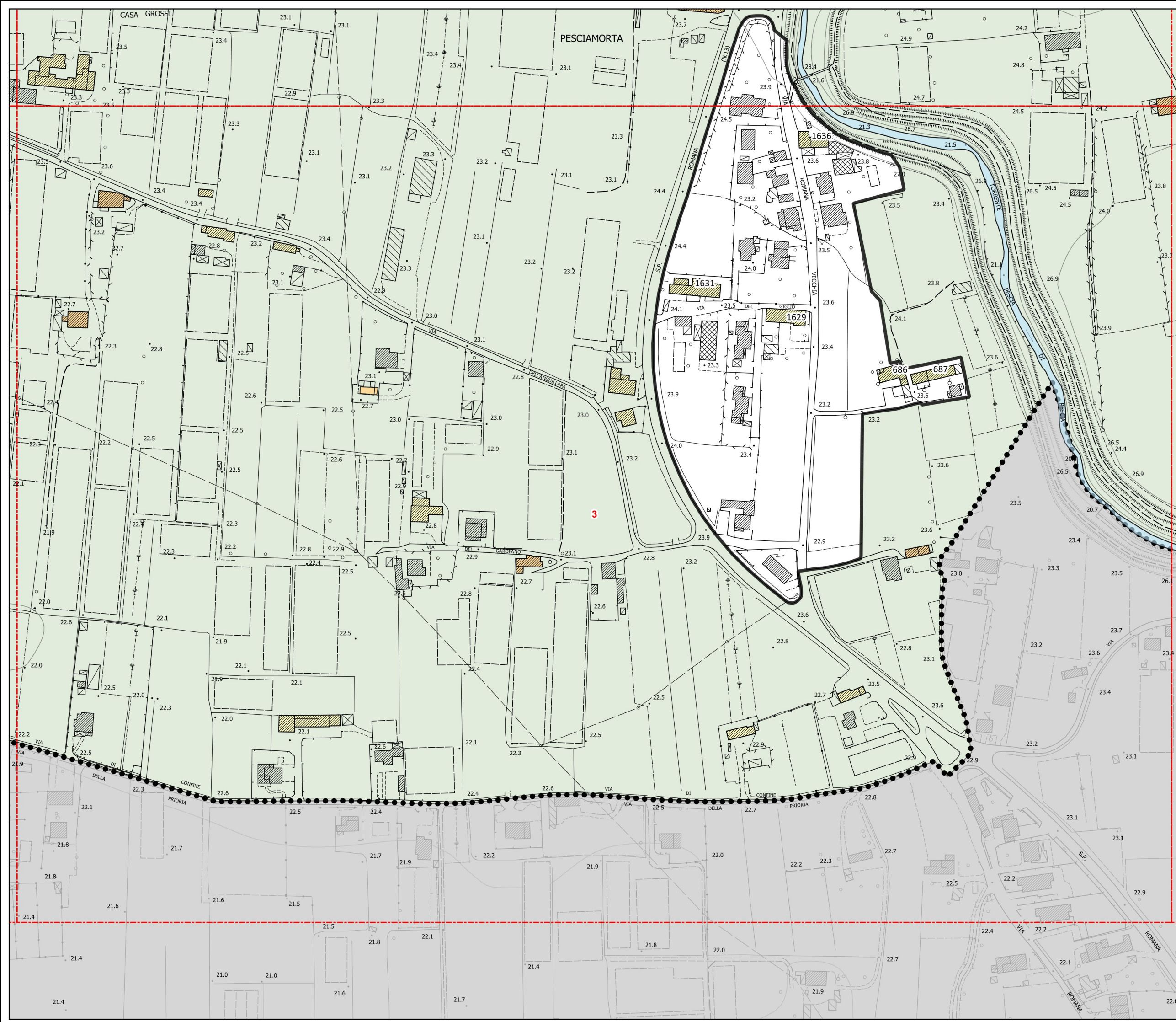

QUADRANTE N.3

Legenda
Classe Valore dei fabbricati e delle pertinenze - art. 18 NTA

- 1a
- 1b
- 2
- 3
- 4
- 5
- 6
- 7
- Area di pertinenza del bene notificato
- Perimetro del centro storico
- Perimetro del T.U. ai sensi dell'art.224 della L.R.65/2014
- Territorio rurale
- Limite amministrativo comunale
- Altri comuni



D.T.03 - Classe di valore e categorie di intervento sul patrimonio edilizio storicizzato

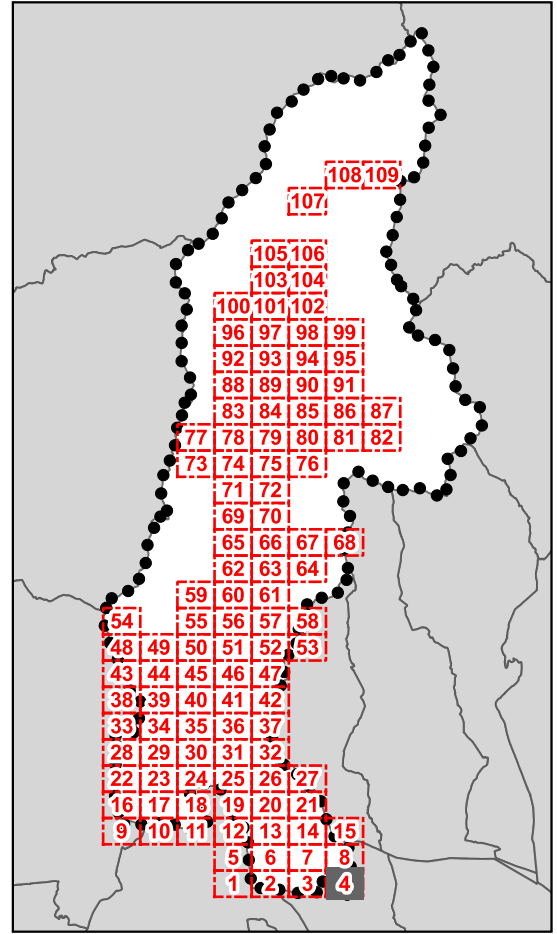

QUADRANTE N.4

Legenda
Classe Valore dei fabbricati e delle pertinenze - art. 18 NTA

- 1a
- 1b
- 2
- 3
- 4
- 5
- 6
- 7
- Area di pertinenza del bene notificato
- Perimetro del centro storico
- Perimetro del T.U. ai sensi dell'art.224 della L.R.65/2014
- Territorio rurale
- Limite amministrativo comunale
- Altri comuni

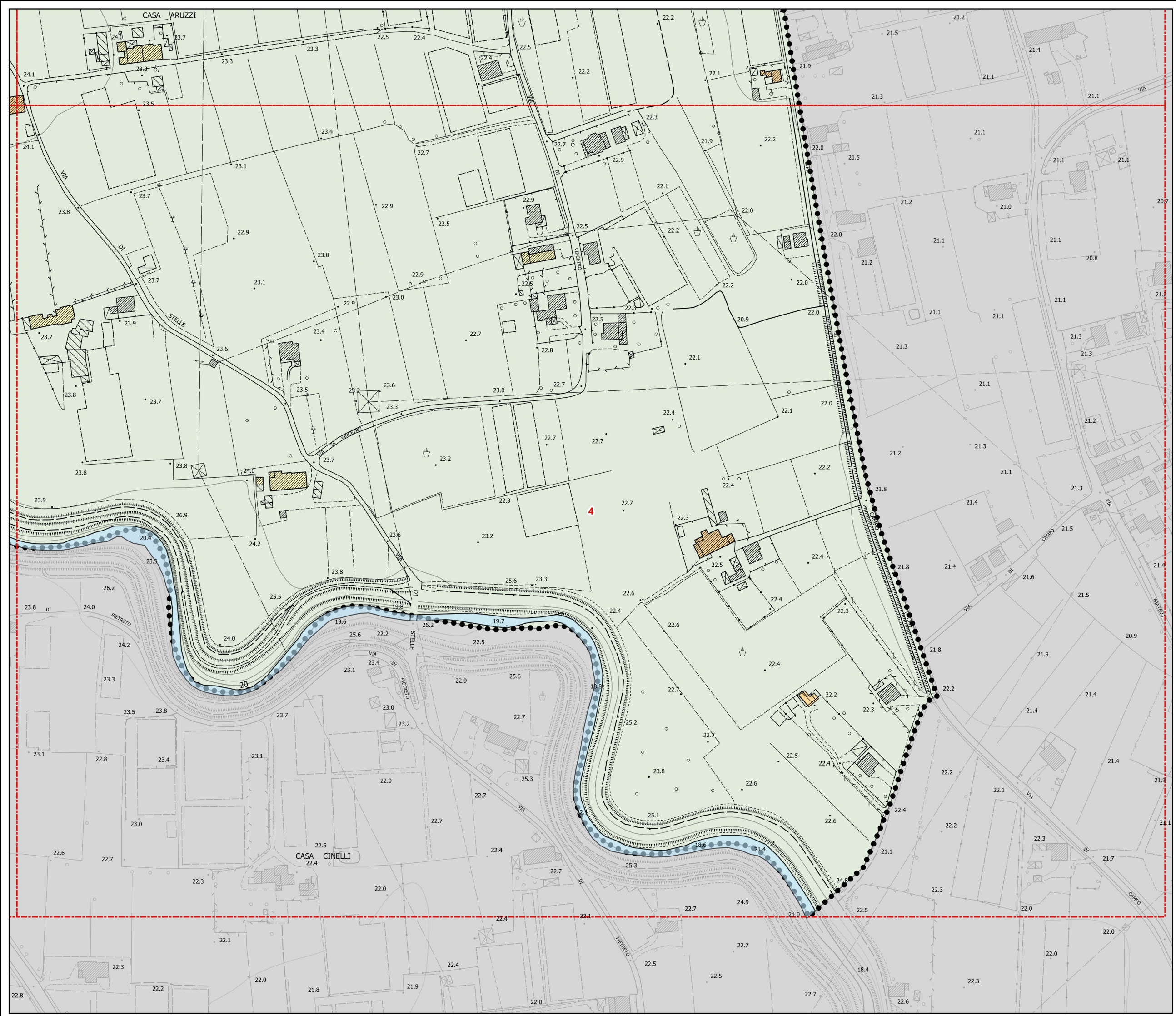



D.T.03 - Classe di valore e categorie di intervento sul patrimonio edilizio storicizzato

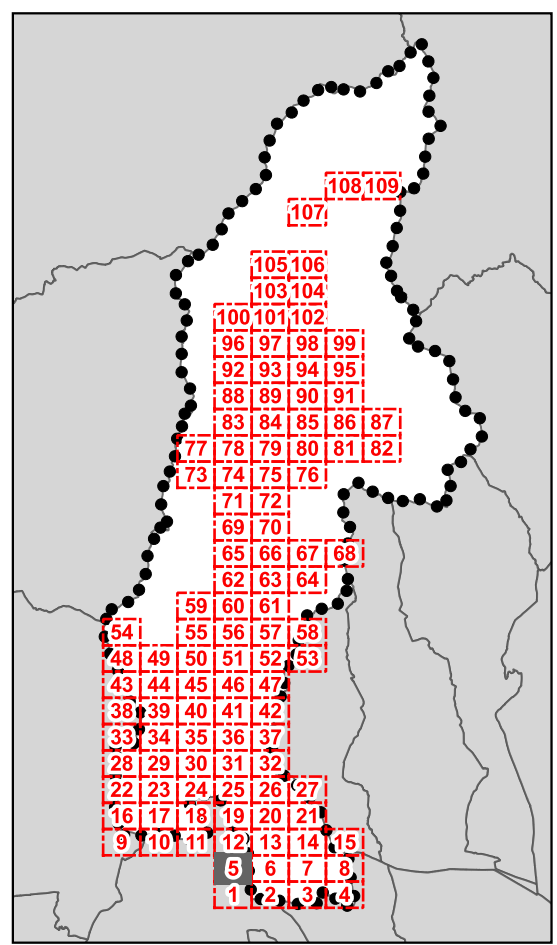

QUADRANTE N.5

Legenda
Classe Valore dei fabbricati e delle pertinenze - art. 18 NTA

	1a
	1b
	2
	3
	4
	5
	6
	7
	Area di pertinenza del bene notificato
	Perimetro del centro storico
	Perimetro del T.U. ai sensi dell'art.224 della L.R.65/2014
	Territorio rurale
	Limite amministrativo comunale
	Altri comuni

