

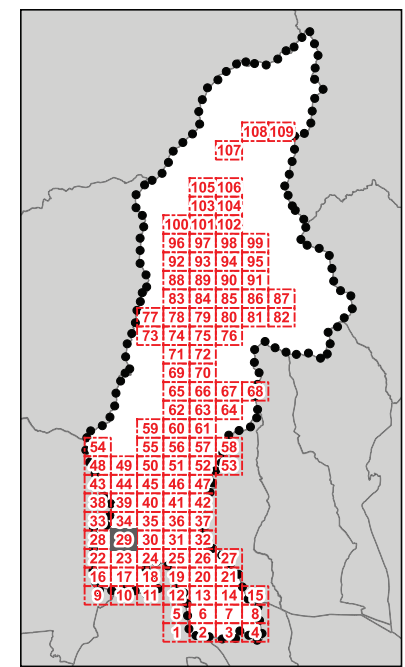

D.T.03 - Classe di valore e categorie di intervento sul patrimonio edilizio storicizzato



QUADRANTE N.29

Legenda
Classi di valore dei fabbricati e delle aree di pertinenza - art.18 delle N.T.A.

- 1
- 2
- 3
- 4
- 5
- 6
- 7
- Perimetro del centro storico *pescia_base_po territorio_urbanizzato_art_224*
- Perimetro del Territorio Urbanizzato ai sensi dell'art. 224 della L.R. n°65/2014
- Territorio Rurale
- limiti amministrativi*
- Limite amministrativo Comune di Pescia
- Altri Comuni

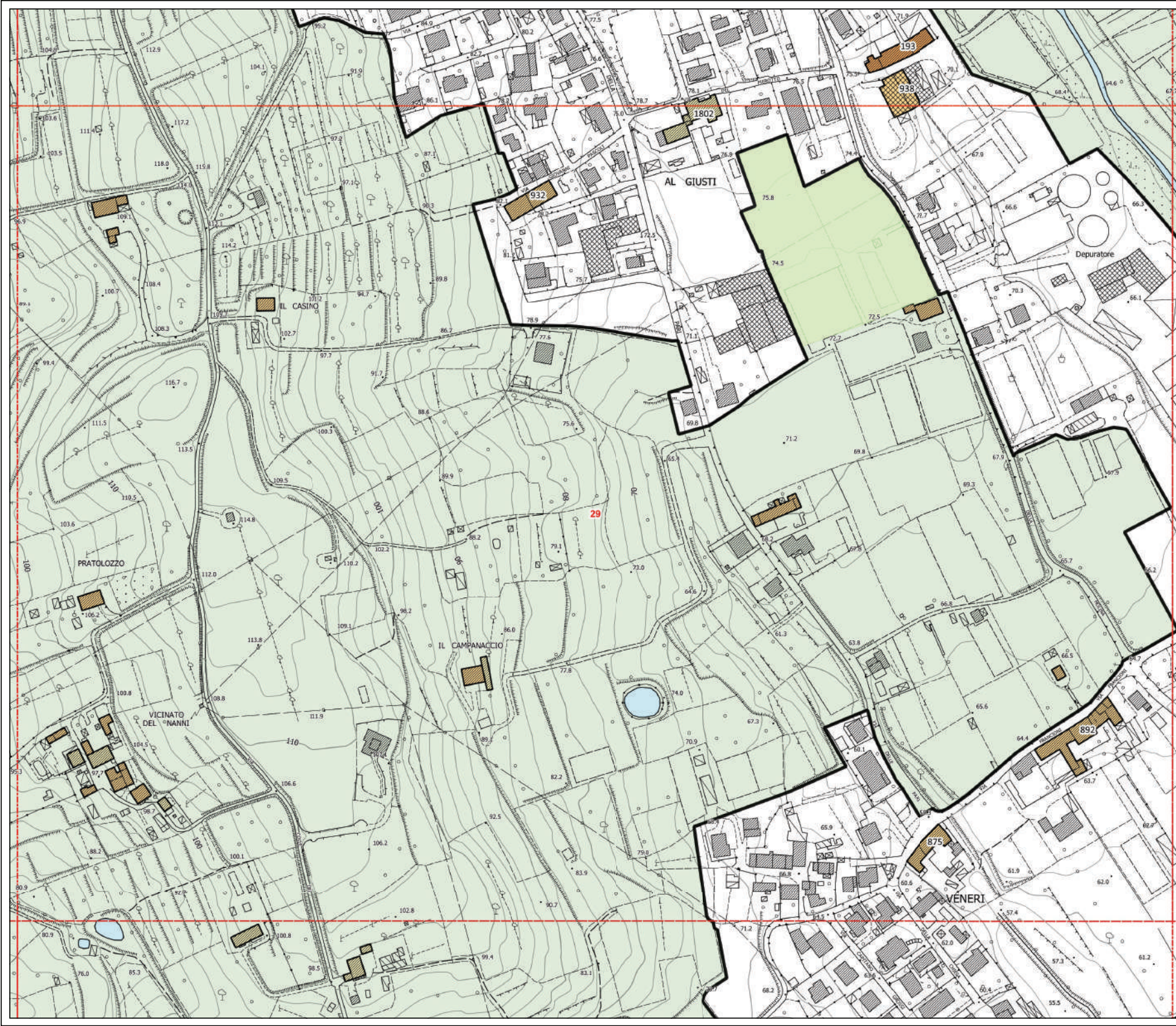



D.T.03 - Classe di valore e categorie di intervento sul patrimonio edilizio storicizzato

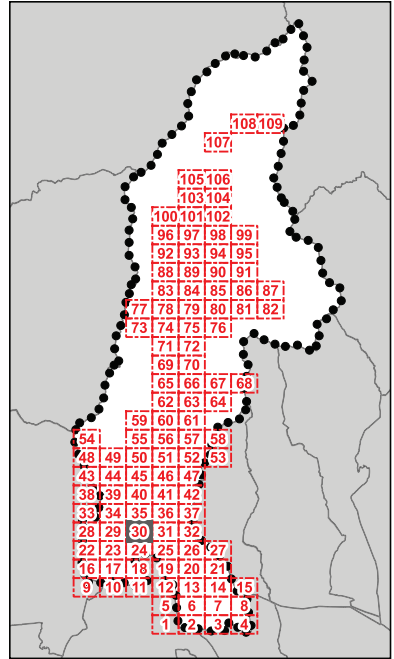

QUADRANTE N.30

Legenda
Classi di valore dei fabbricati e delle aree di pertinenza - art.18 delle N.T.A.

	1
	2
	3
	4
	5
	6
	7
	Perimetro del centro storico <i>pescia_base_po_territorio_urbanizzato_art_224</i>
	Perimetro del Territorio Urbanizzato ai sensi dell'art. 224 della L.R. n°65/2014
	Territorio Rurale
	limiti amministrativi
	Limite amministrativo Comune di Pescia
	Altri Comuni

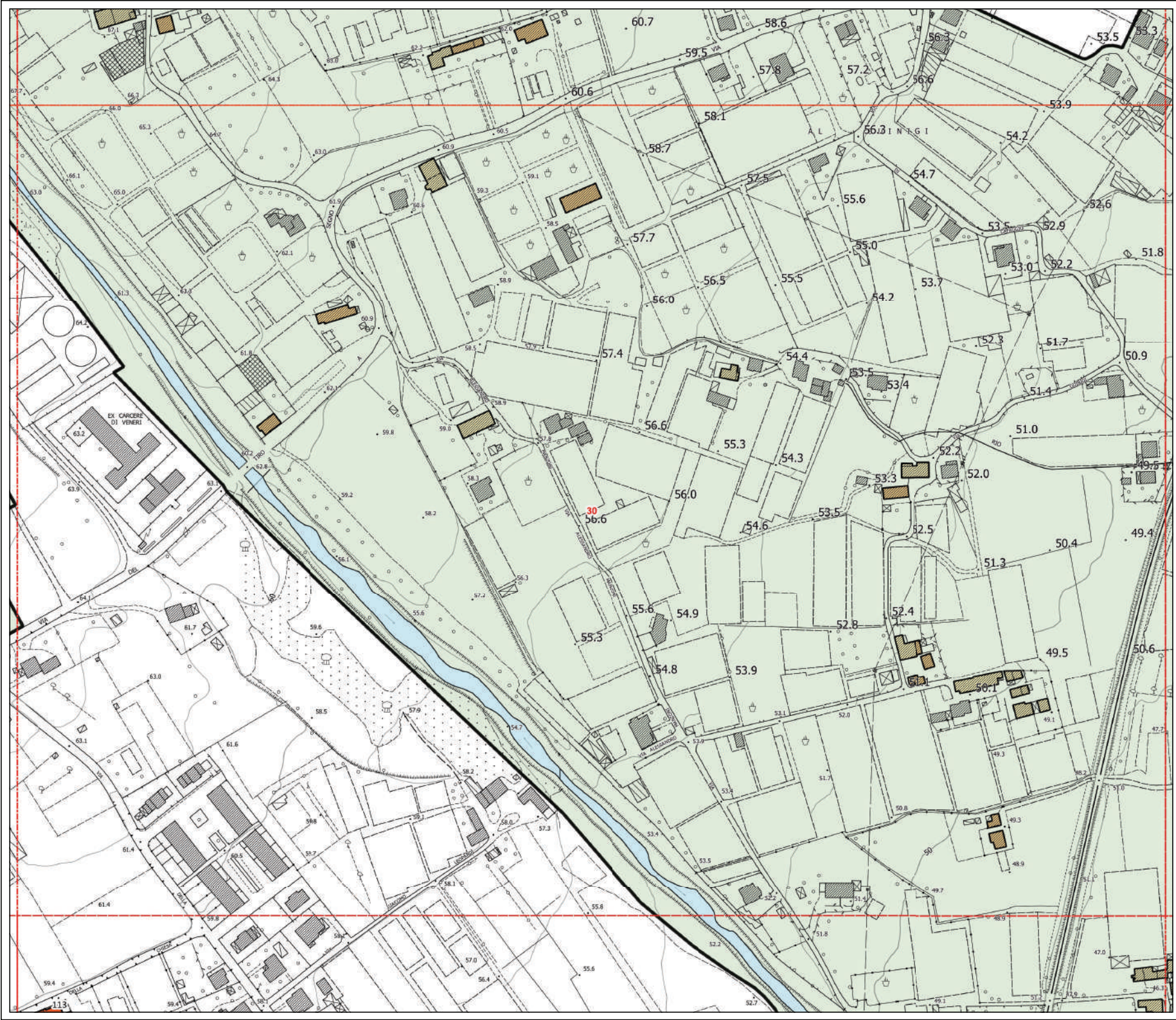



D.T.03 - Classe di valore e categorie di intervento sul patrimonio edilizio storicizzato

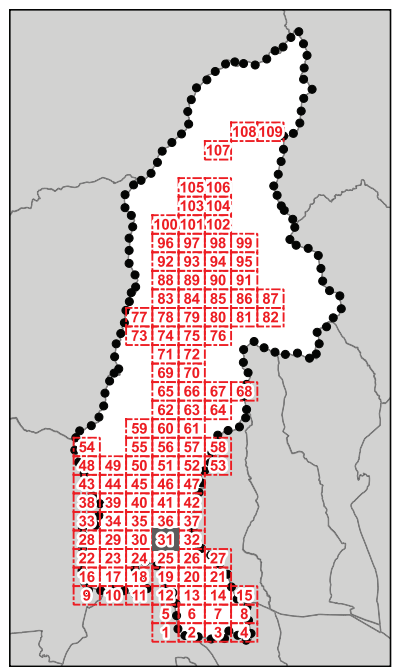

QUADRANTE N.31

Legenda

- Classi di valore dei fabbricati e delle aree di pertinenza - art.18 delle N.T.A.
-  1
 -  2
 -  3
 -  4
 -  5
 -  6
 -  7
 -  Perimetro del centro storico
pesca_base_po territorio_urbanizzato_art_224
 -  Perimetro del Territorio Urbanizzato ai sensi dell'art. 224 della L.R. n°65/2014
 -  Territorio Rurale
 -  Limiti amministrativi
 -  Altri Comuni

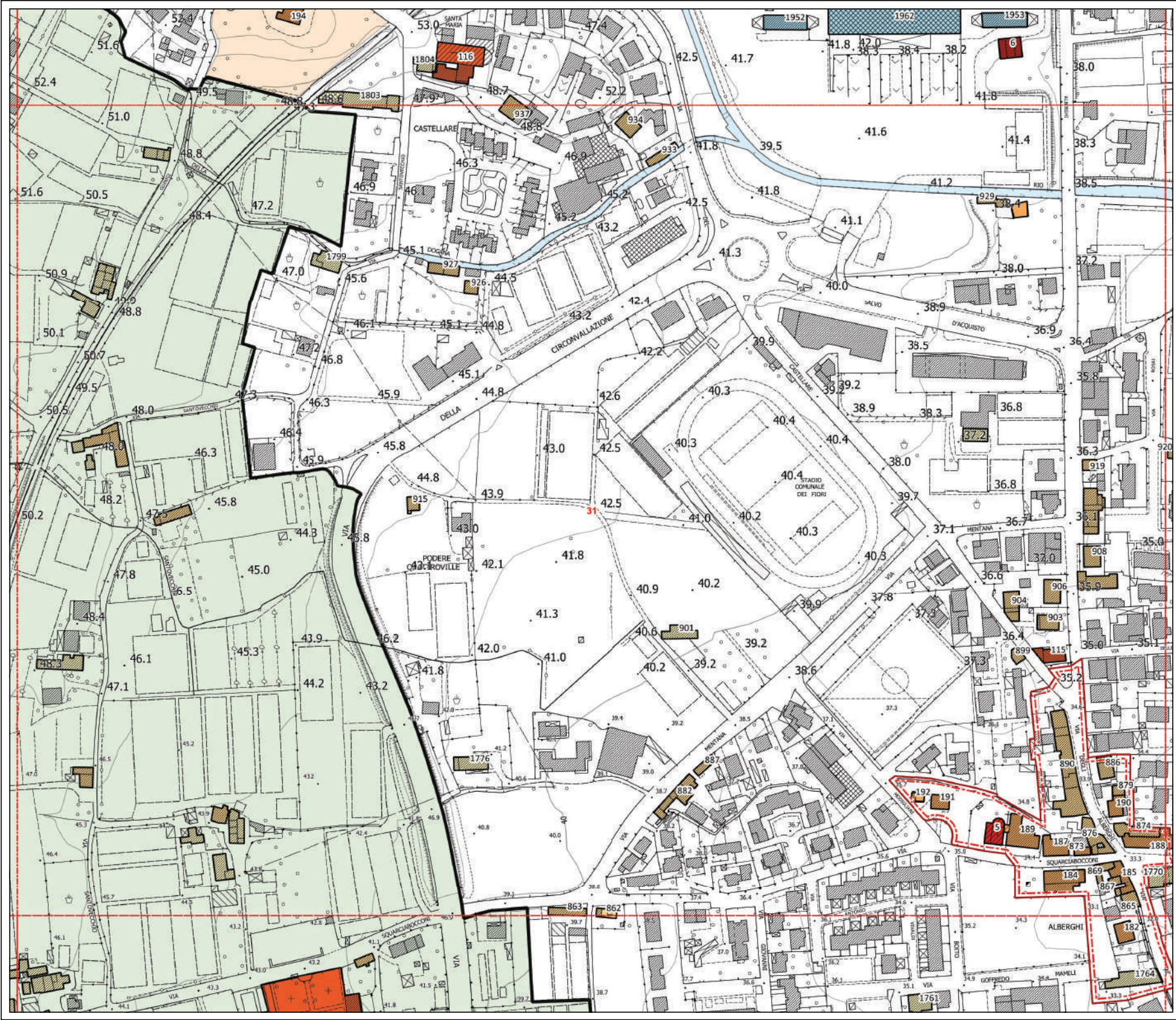



D.T.03 - Classe di valore e categorie di intervento sul patrimonio edilizio storizzato

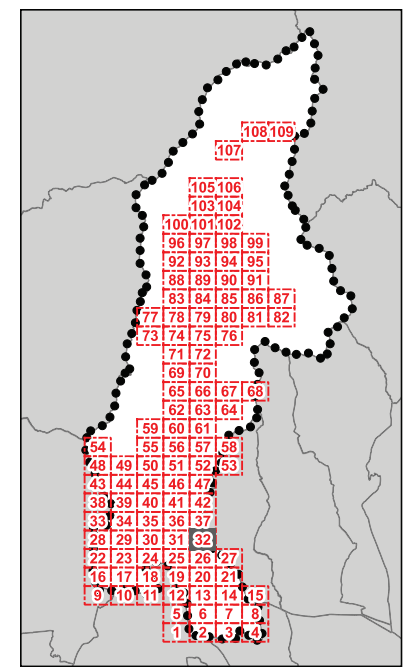

QUADRANTE N.32

Legenda

Classi di valore dei fabbricati e delle aree di pertinenza - art.18 delle N.T.A.

- 1
- 2
- 3
- 4
- 5
- 6
- 7
- Perimetro del centro storico
pescia_base_po territorio urbanizzato_art_224
- Perimetro del Territorio Urbanizzato ai sensi dell'art. 224 della L.R. n°65/2014
- Territorio Rurale
- Limiti amministrativi
- Altri Comuni

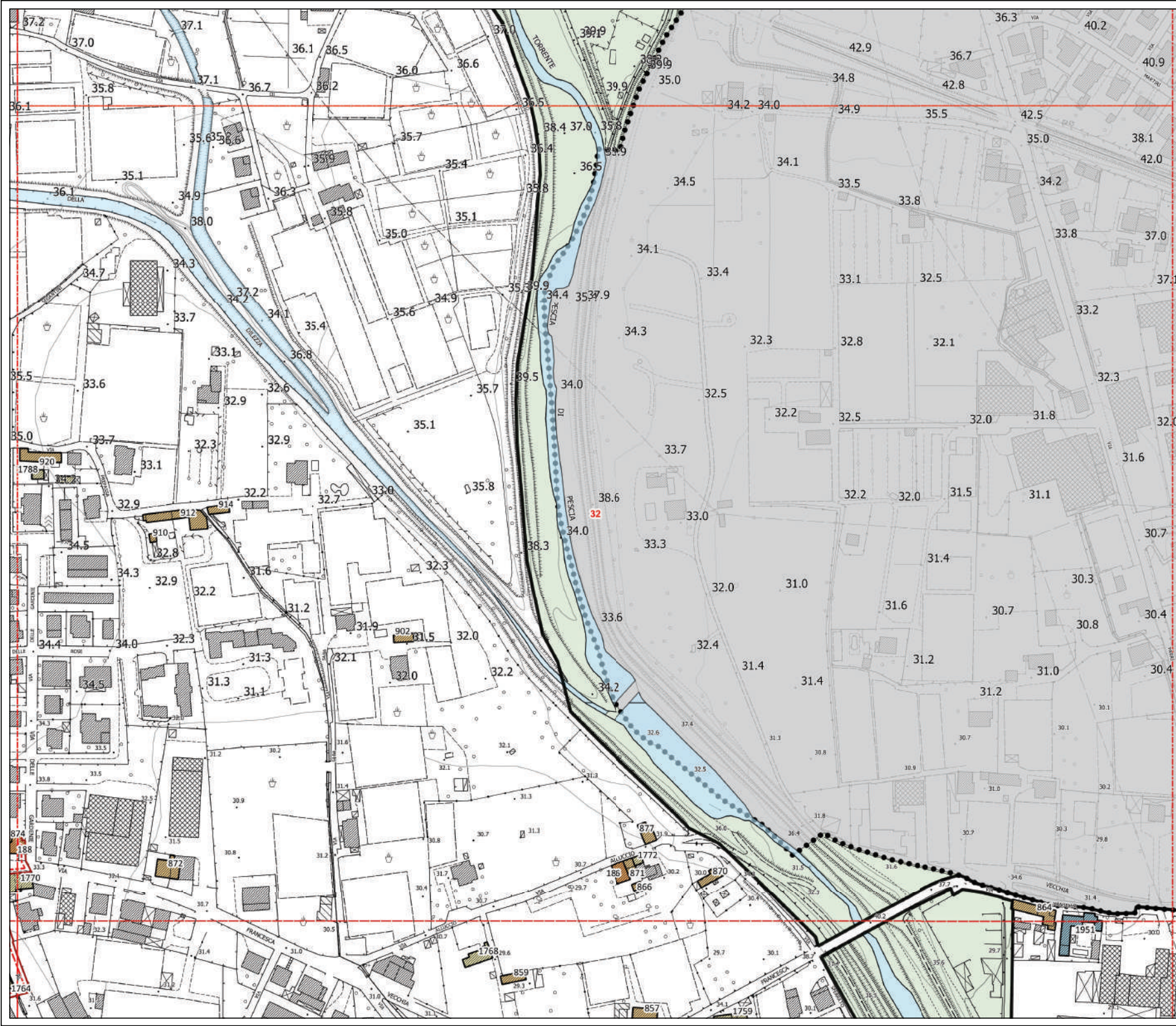





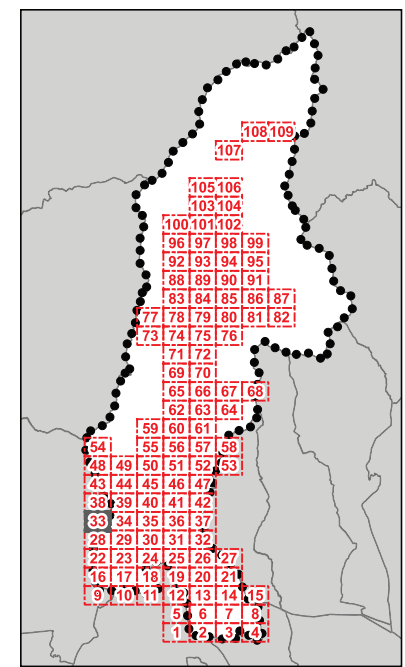









D.T.03 - Classe di valore e categorie di intervento sul patrimonio edilizio storicizzato



QUADRANTE N.33

Legenda

Classi di valore dei fabbricati e delle aree di pertinenza - art.18 delle N.T.A.

-  1
-  2
-  3
-  4
-  5
-  6
-  7
-  Perimetro del centro storico *pesca_base_po territorio urbanizzato_art_224*
-  Perimetro del Territorio Urbanizzato ai sensi dell'art. 224 della L.R. n°65/2014
-  Territorio Rurale
-  *limiti amministrativi*
-  Limite amministrativo Comune di Pesca
-  Altri Comuni

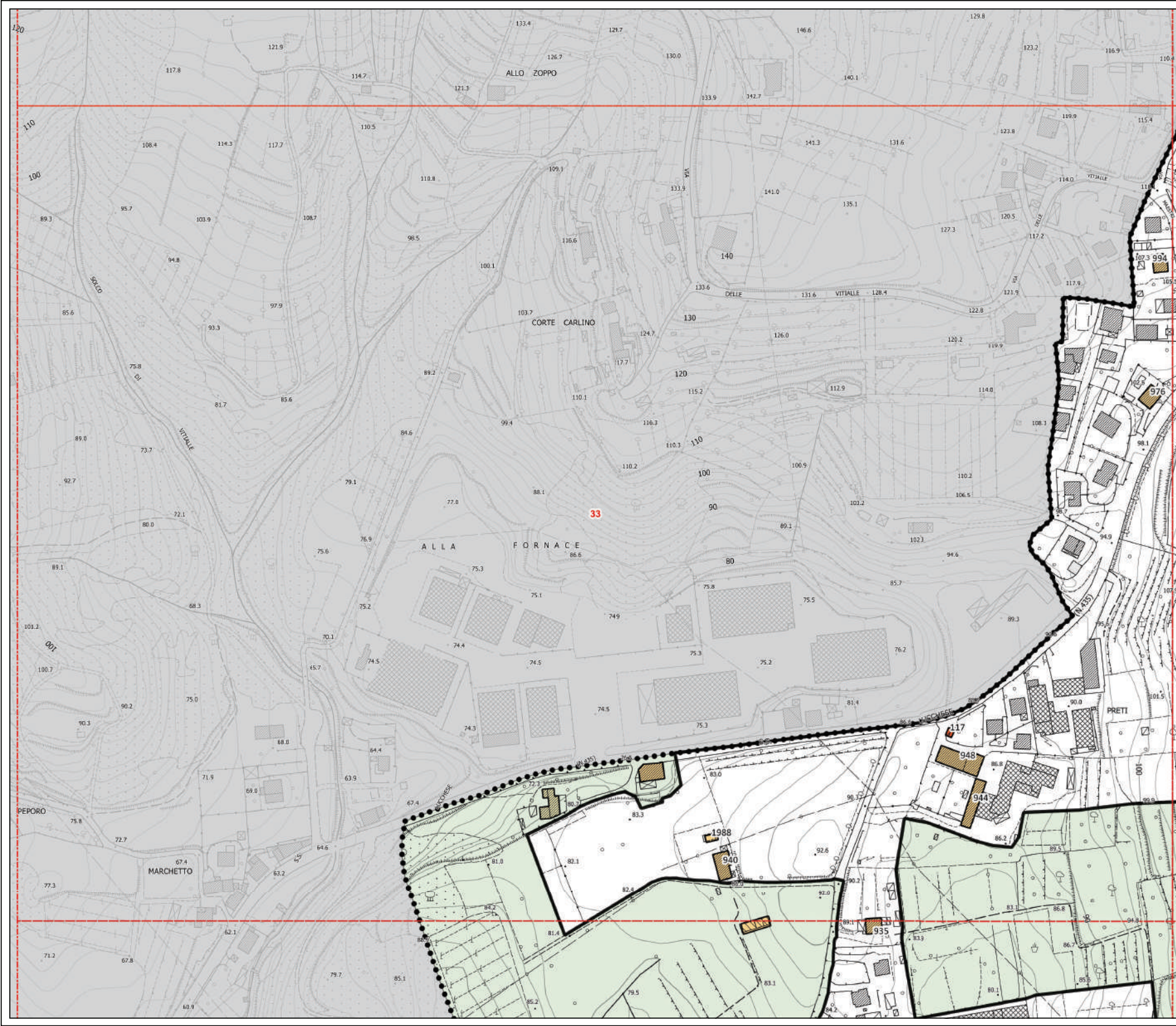



D.T.03 - Classe di valore e categorie di intervento sul patrimonio edilizio storicizzato

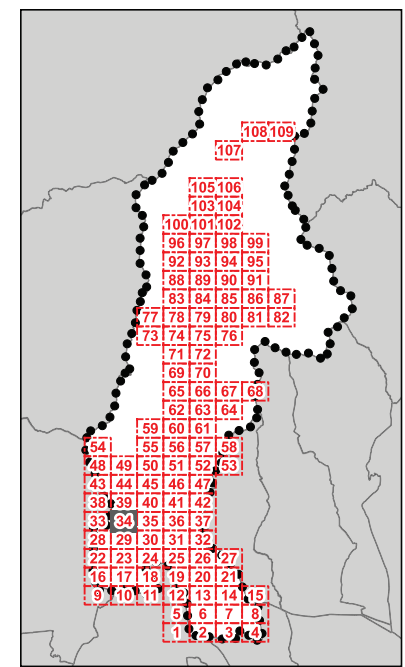

QUADRANTE N.34

Legenda
 Classi di valore dei fabbricati e delle aree di pertinenza - art.18 delle N.T.A.

	1
	2
	3
	4
	5
	6
	7

Perimetro del centro storico
pescia_base_po territorio urbanizzato art_224

Perimetro del Territorio Urbanizzato ai sensi dell'art. 224 della L.R. n°65/2014

Territorio Rurale

limiti amministrativi

Limite amministrativo Comune di Pescia

Altri Comuni

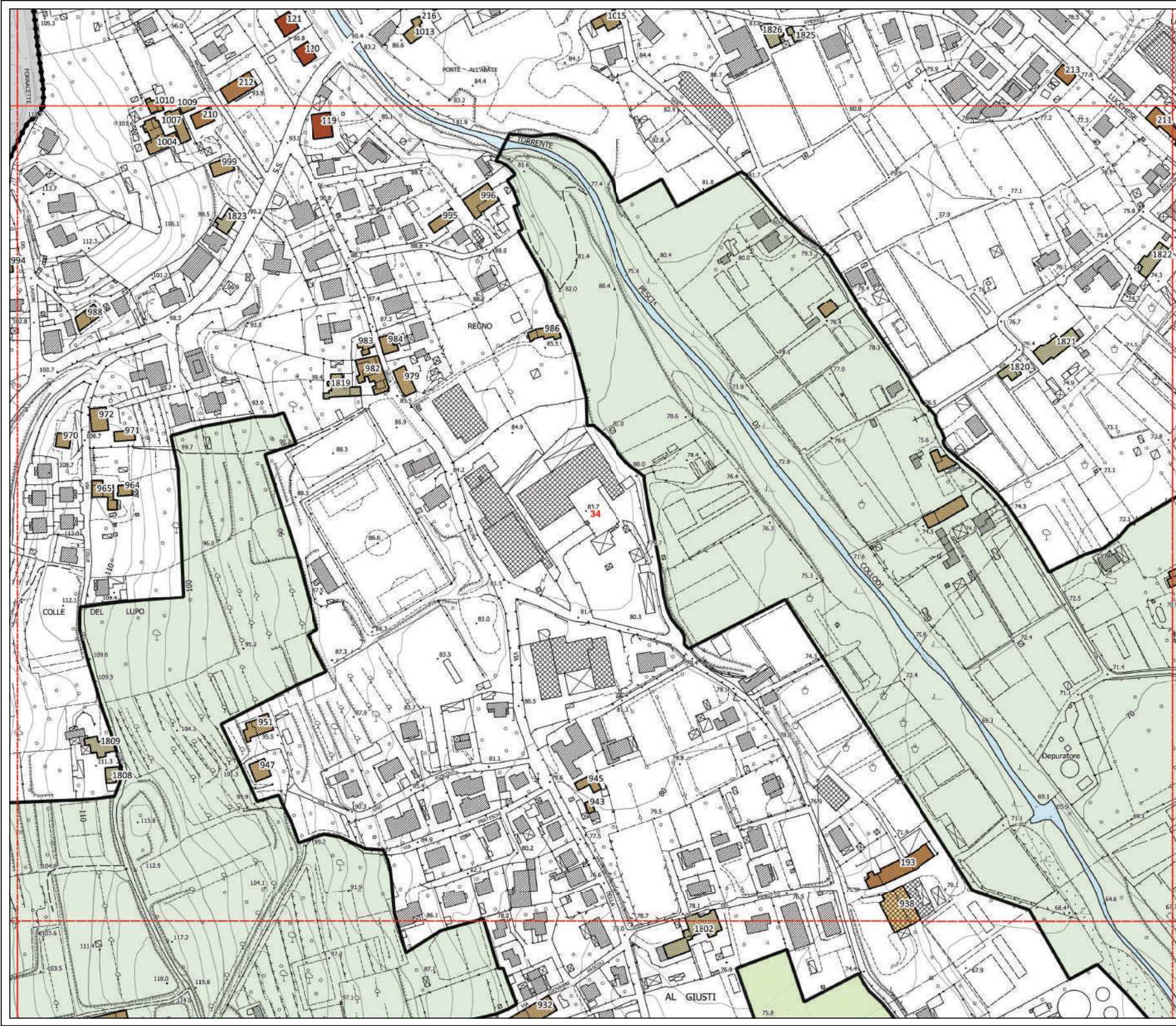



D.T.03 - Classe di valore e categorie di intervento sul patrimonio edilizio storicizzato

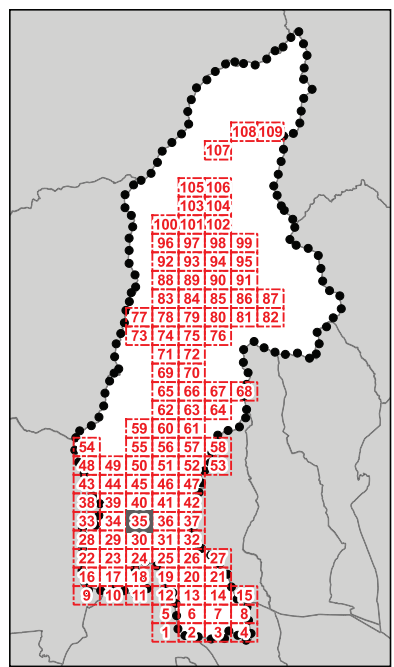

QUADRANTE N.35

Legenda
 Classi di valore dei fabbricati e delle aree di pertinenza - art.18 delle N.T.A.

	1
	2
	3
	4
	5
	6
	7

Perimetro del centro storico
pescia_base_po_territorio_urbanizzato_art_224

Perimetro del Territorio Urbanizzato ai sensi dell'art. 224 della L.R. n°65/2014

Territorio Rurale

limiti amministrativi

Limite amministrativo Comune di Pescia

Altri Comuni

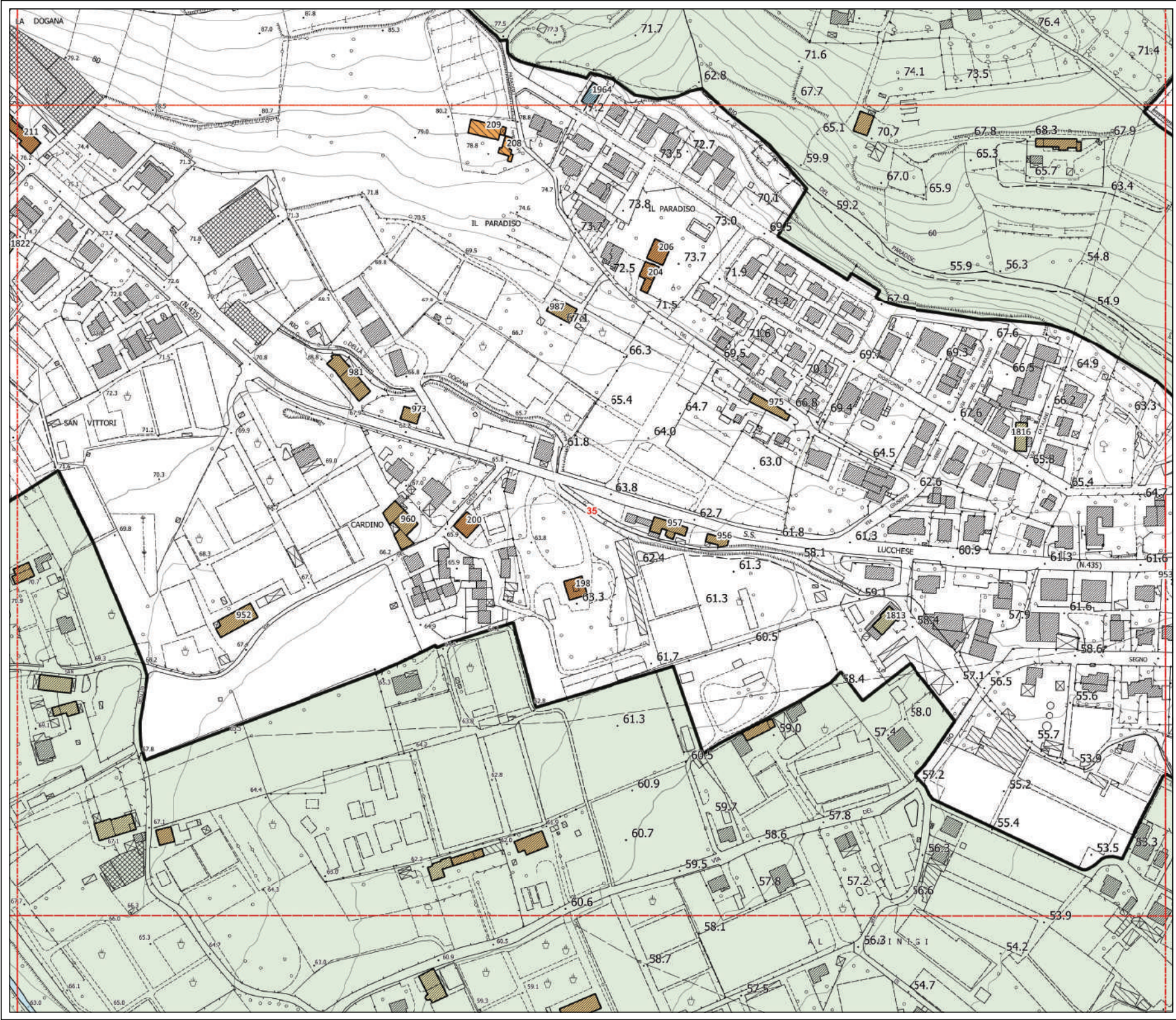



D.T.03 - Classe di valore e categorie di intervento sul patrimonio edilizio storicizzato

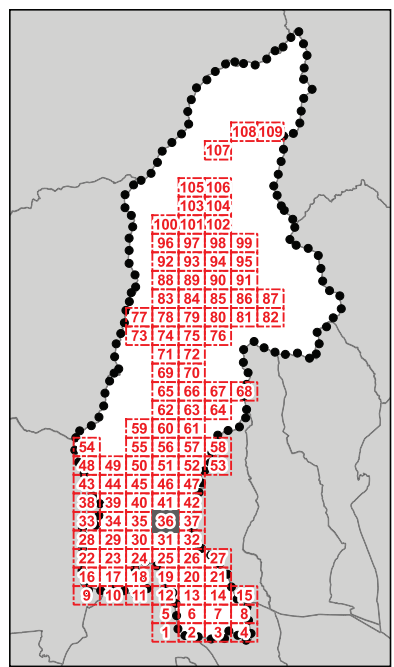

QUADRANTE N.36

Legenda
 Classi di valore dei fabbricati e delle aree di pertinenza - art.18 delle N.T.A.

	1
	2
	3
	4
	5
	6
	7
	Perimetro del centro storico
	pesca_base_po territorio urbanizzato art.224
	Perimetro del Territorio Urbanizzato ai sensi dell'art. 224 della L.R. n°65/2014
	Territorio Rurale
	Limiti amministrativi
	Limite amministrativo Comune di Pesca
	Altri Comuni

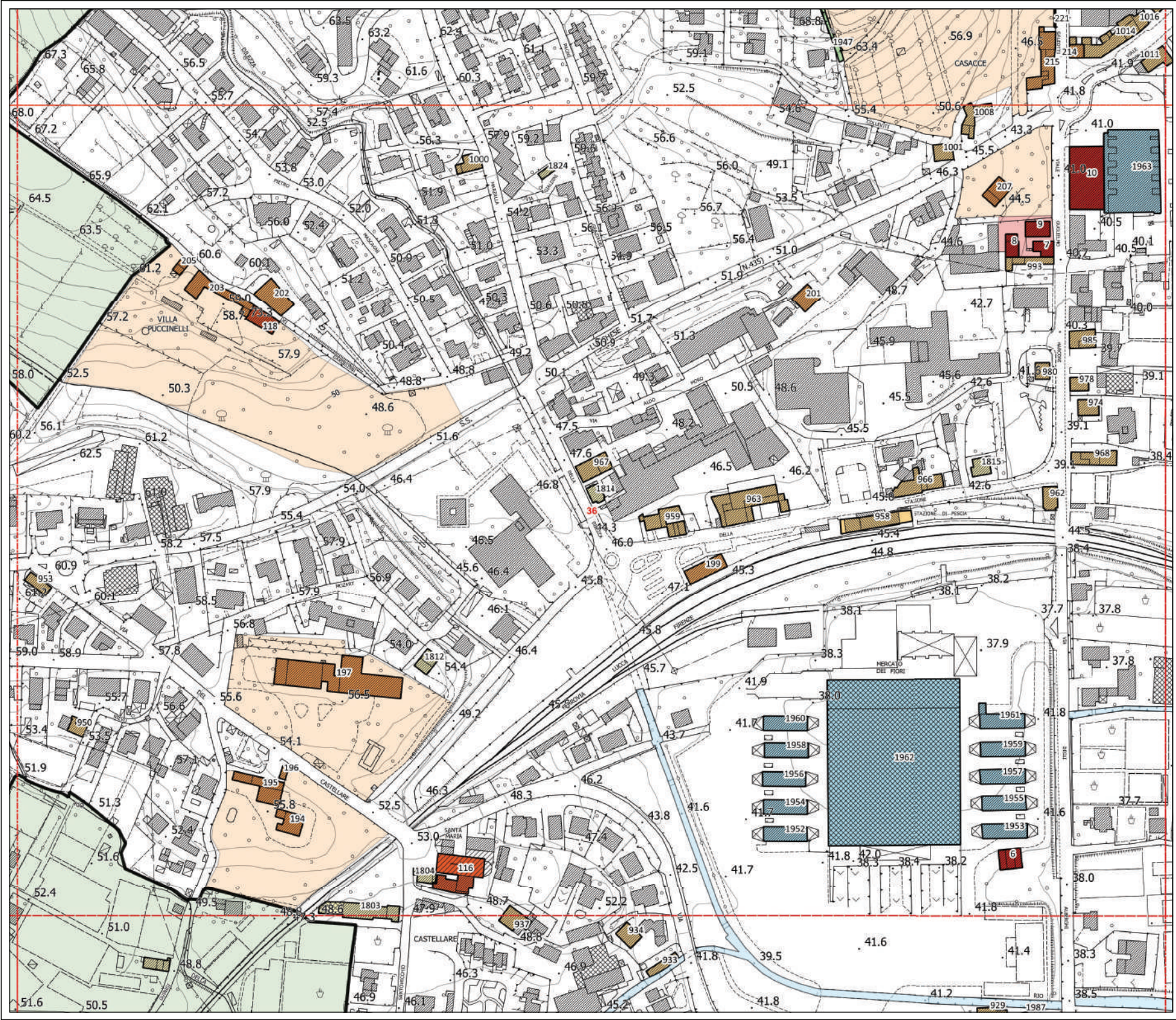



D.T.03 - Classe di valore e categorie di intervento sul patrimonio edilizio storicizzato

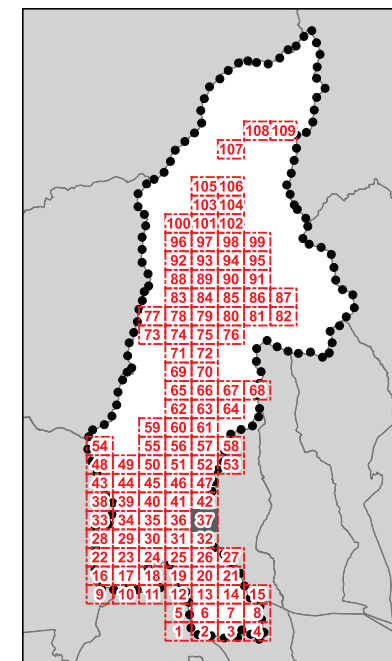

QUADRANTE N.37

Legenda

Classi di valore dei fabbricati e delle aree di pertinenza - art.18 delle N.T.A.

- 1
- 2
- 3
- 4
- 5
- 6
- 7
- Perimetro del centro storico
- pescia_base_po territorio urbanizzato art_224*
- Perimetro del Territorio Urbanizzato ai sensi dell'art. 224 della L.R. n°65/2014
- Territorio Rurale
- Limiti amministrativi
- Altri Comuni

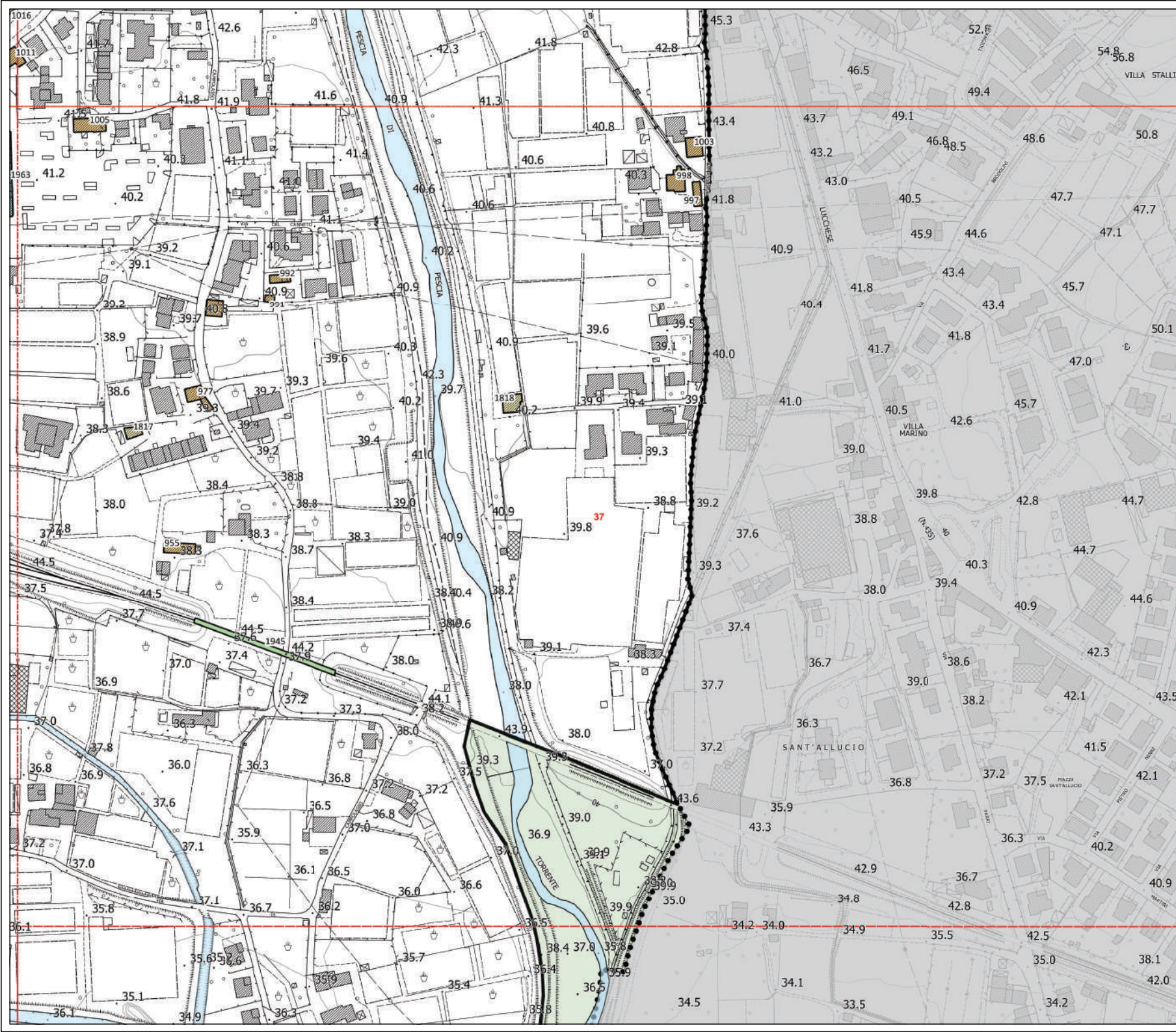



D.T.03 - Classe di valore e categorie di intervento sul patrimonio edilizio storicizzato

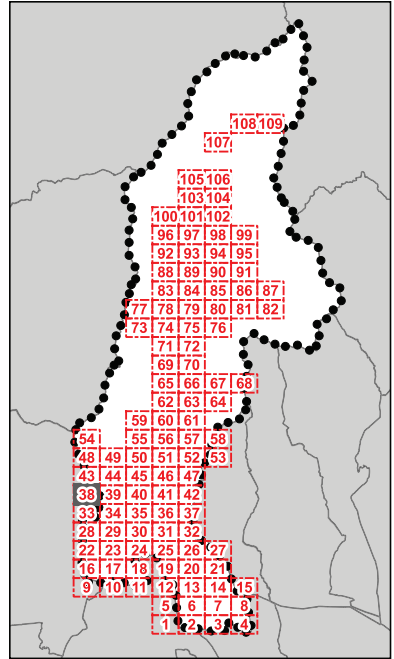

QUADRANTE N.38

Legenda
Classi di valore dei fabbricati e delle aree di pertinenza - art.18 delle N.T.A.

	1
	2
	3
	4
	5
	6
	7
	Perimetro del centro storico
	<i>pescia_base_po territorio urbanizzato art_224</i>
	Perimetro del Territorio Urbanizzato ai sensi dell'art. 224 della L.R. n°65/2014
	Territorio Rurale
<i>limiti amministrativi</i>	
	Limite amministrativo Comune di Pescia
	Altri Comuni

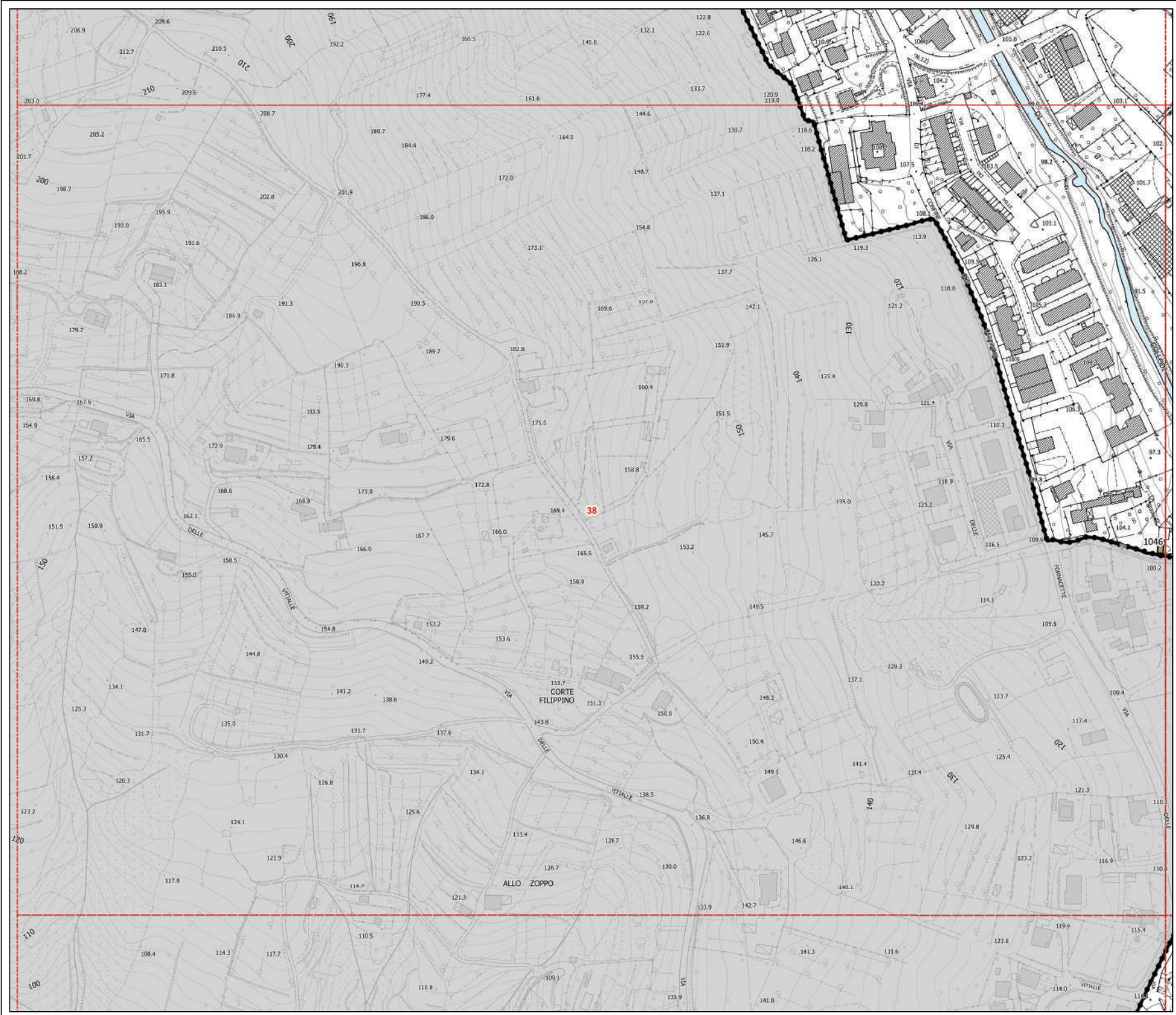



D.T.03 - Classe di valore e categorie di intervento sul patrimonio edilizio storicizzato

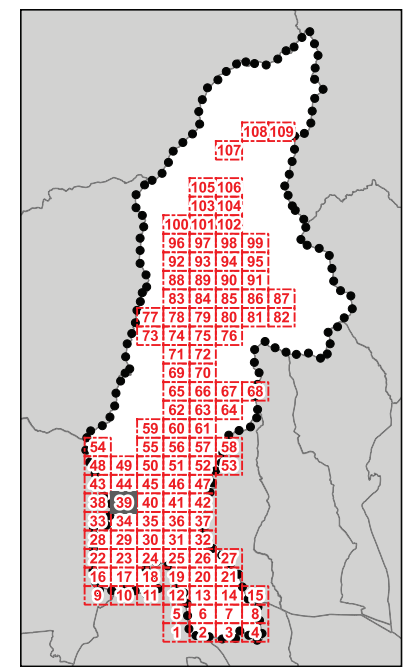

QUADRANTE N.39

Legenda
 Classi di valore dei fabbricati e delle aree di pertinenza - art.18 delle N.T.A.

	1
	2
	3
	4
	5
	6
	7
	Perimetro del centro storico
	perimetro del Territorio Urbanizzato ai sensi dell'art. 224 della L.R. n°65/2014
	Territorio Rurale
	limiti amministrativi
	Altri Comuni





D.T.03 - Classe di valore e categorie di intervento sul patrimonio edilizio storicizzato

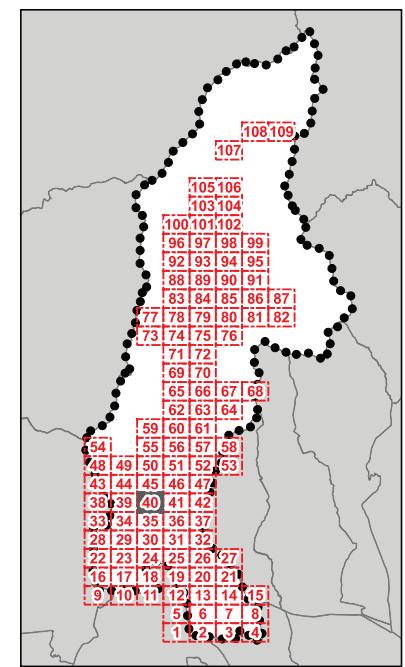

QUADRANTE N.40

Legenda

Classi di valore dei fabbricati e delle aree di pertinenza - art.18 delle N.T.A.

- 1
- 2
- 3
- 4
- 5
- 6
- 7
- Perimetro del centro storico
pescia_base_po territorio urbanizzato art_224
- Perimetro del Territorio Urbanizzato ai sensi dell'art. 224 della L.R. n°65/2014
- Territorio Rurale
- limiti amministrativi**
- Limite amministrativo Comune di Pescia
- Altri Comuni

