

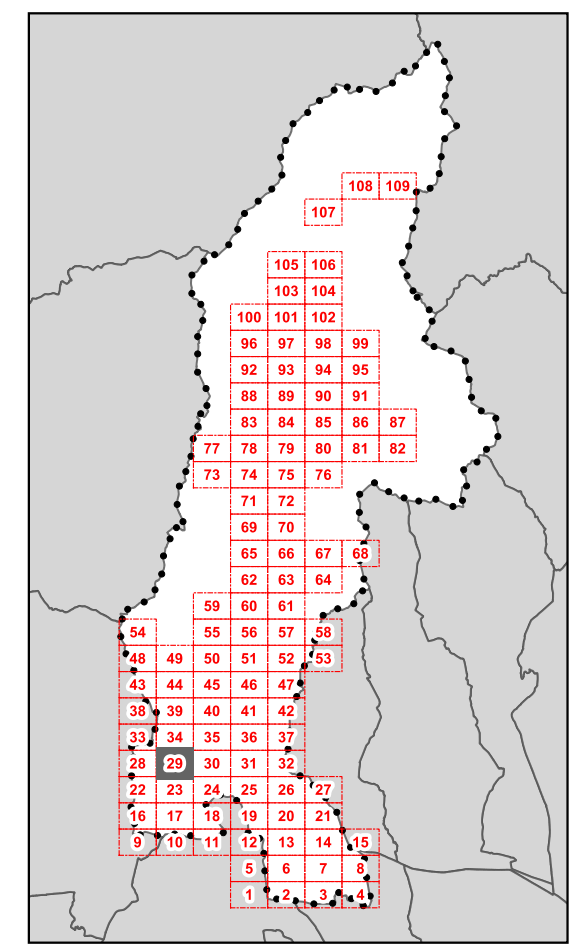

D.T.03 - Classe di valore e categorie di intervento sul patrimonio edilizio storicizzato



QUADRANTE N.29

Legenda
Classi di valore dei fabbricati e delle aree di pertinenza - art.18 delle N.T.A.

- 1
- 2
- 3
- 4
- 5
- 6
- 7
- Perimetro del centro storico
- Perimetro del Territorio Urbanizzato ai sensi dell'art. 224 della L.R. n°65/2014
- Territorio Rurale
- Limite amministrativo Comune di Pescia
- Altri Comuni

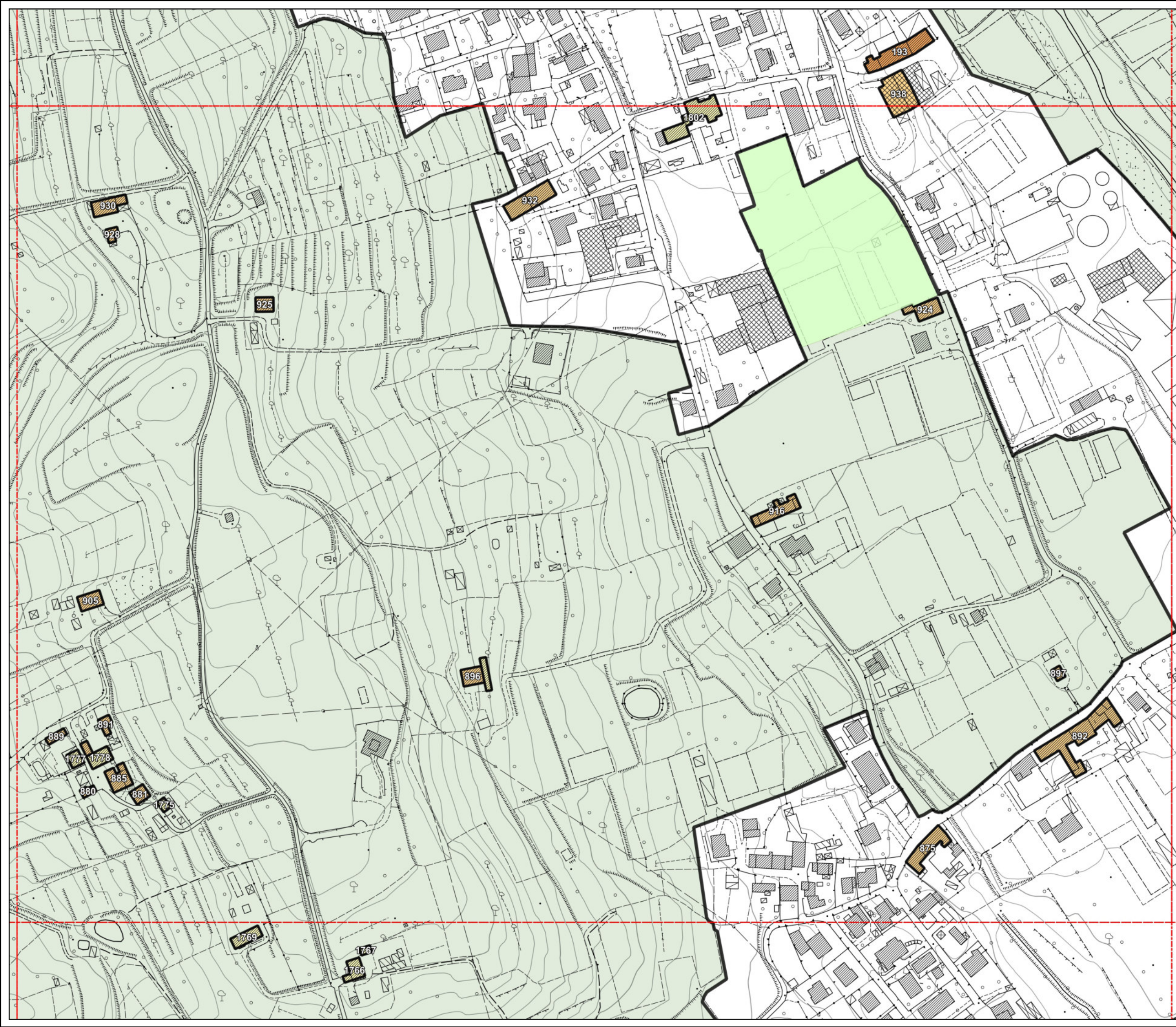



D.T.03 - Classe di valore e categorie di intervento sul patrimonio edilizio storicizzato

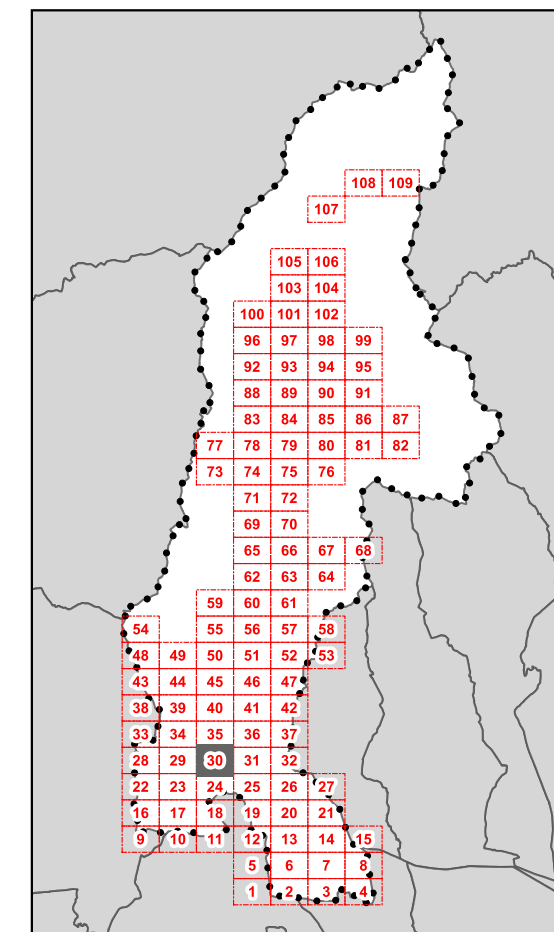

QUADRANTE N.30

Legenda

Classi di valore dei fabbricati e delle aree di pertinenza - art.18 delle N.T.A.

- 1
- 2
- 3
- 4
- 5
- 6
- 7
- Perimetro del centro storico
- Perimetro del Territorio Urbanizzato ai sensi dell'art. 224 della L.R. n°65/2014
- Territorio Rurale
- Limite amministrativo Comune di Pescia
- Altri Comuni

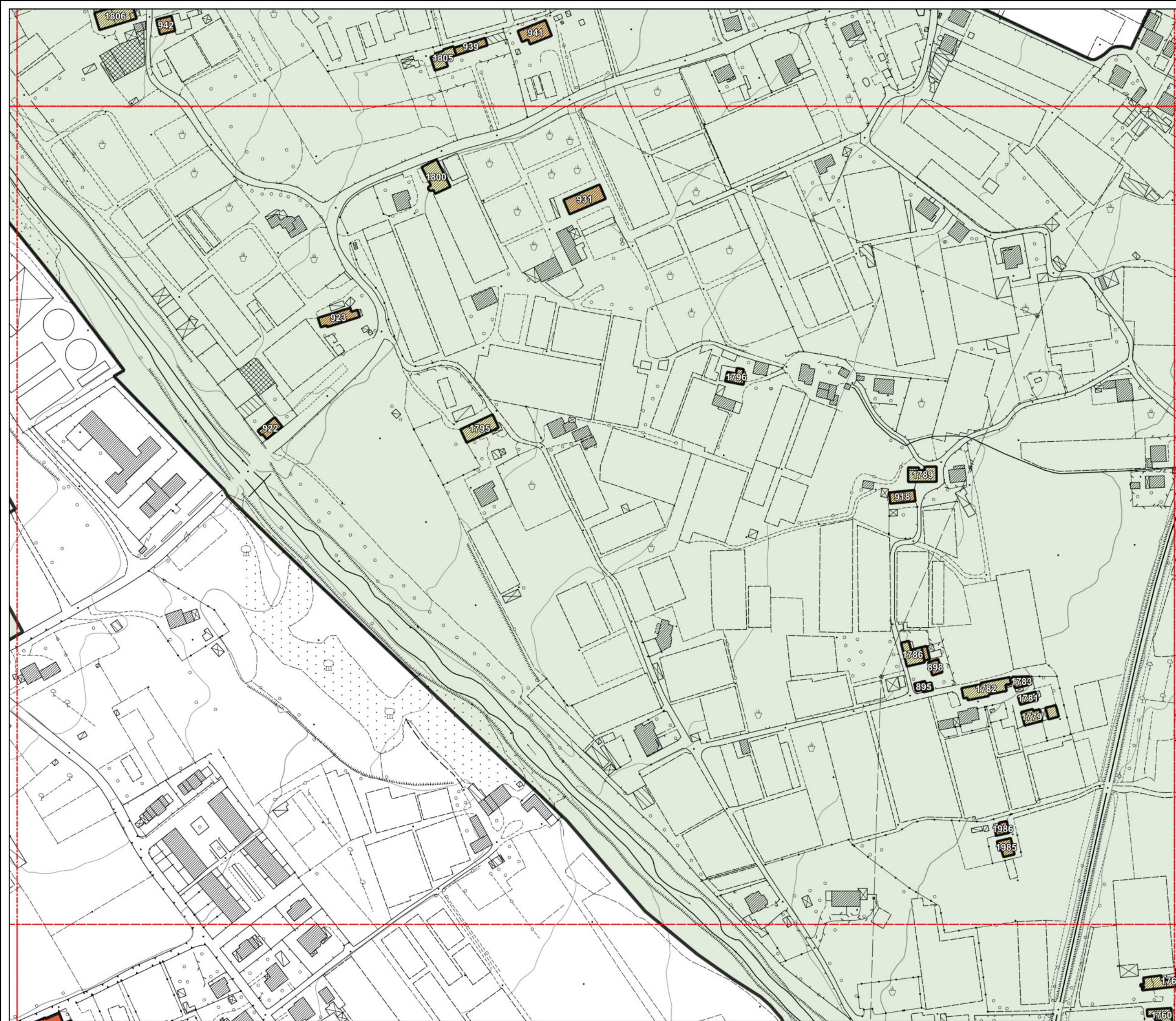



D.T.03 - Classe di valore e categorie di intervento sul patrimonio edilizio storicizzato

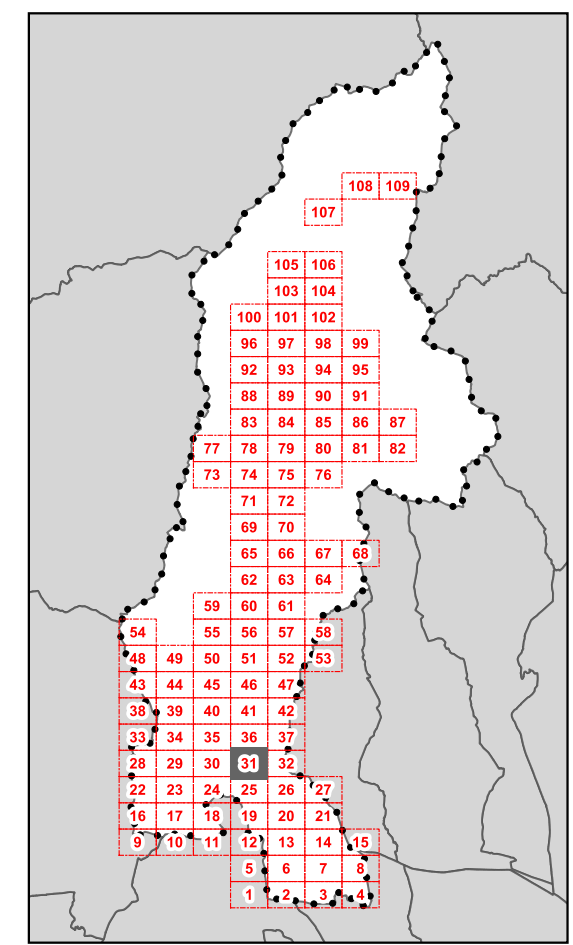

QUADRANTE N.31

Legenda
Classi di valore dei fabbricati e delle aree di pertinenza - art.18 delle N.T.A.

	1
	2
	3
	4
	5
	6
	7
	Perimetro del centro storico
	Perimetro del Territorio Urbanizzato ai sensi dell'art. 224 della L.R. n°65/2014
	Territorio Rurale
	Limite amministrativo Comune di Pescia
	Altri Comuni

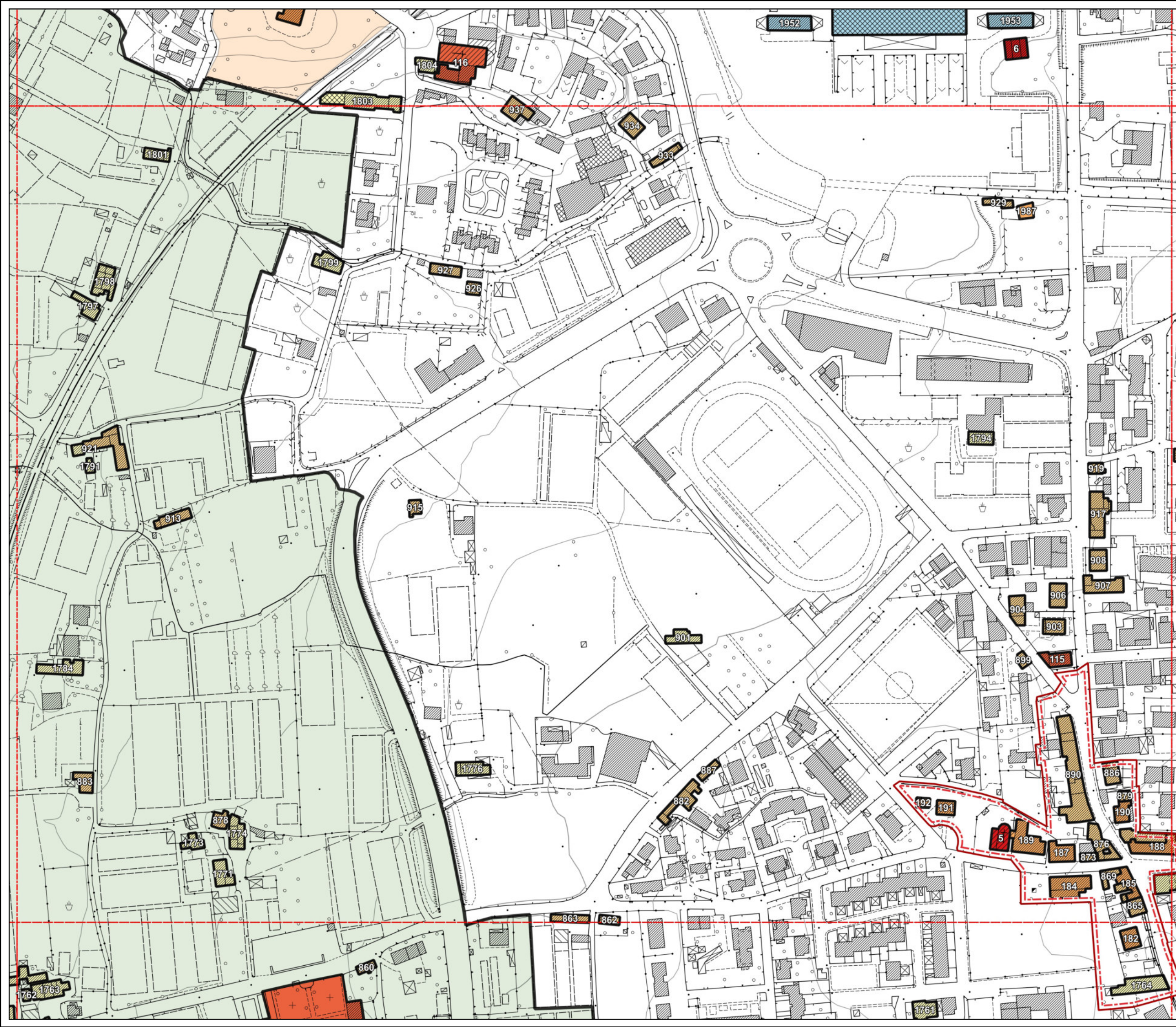



D.T.03 - Classe di valore e categorie di intervento sul patrimonio edilizio storicizzato

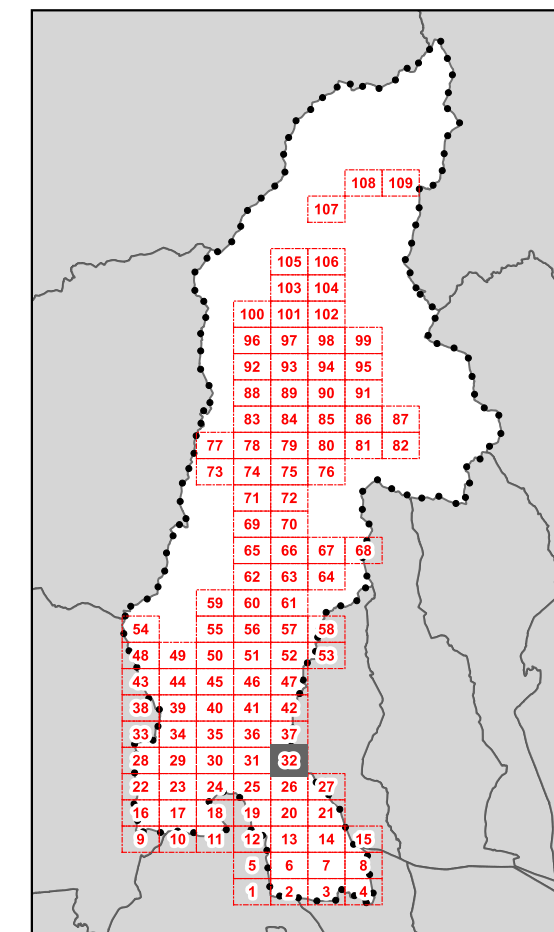

QUADRANTE N.32

Legenda

Classi di valore dei fabbricati e delle aree di pertinenza - art.18 delle N.T.A.

-  1
-  2
-  3
-  4
-  5
-  6
-  7
-  Perimetro del centro storico
-  Perimetro del Territorio Urbanizzato ai sensi dell'art. 224 della L.R. n°65/2014
-  Territorio Rurale
-  Limite amministrativo Comune di Pescia
-  Altri Comuni

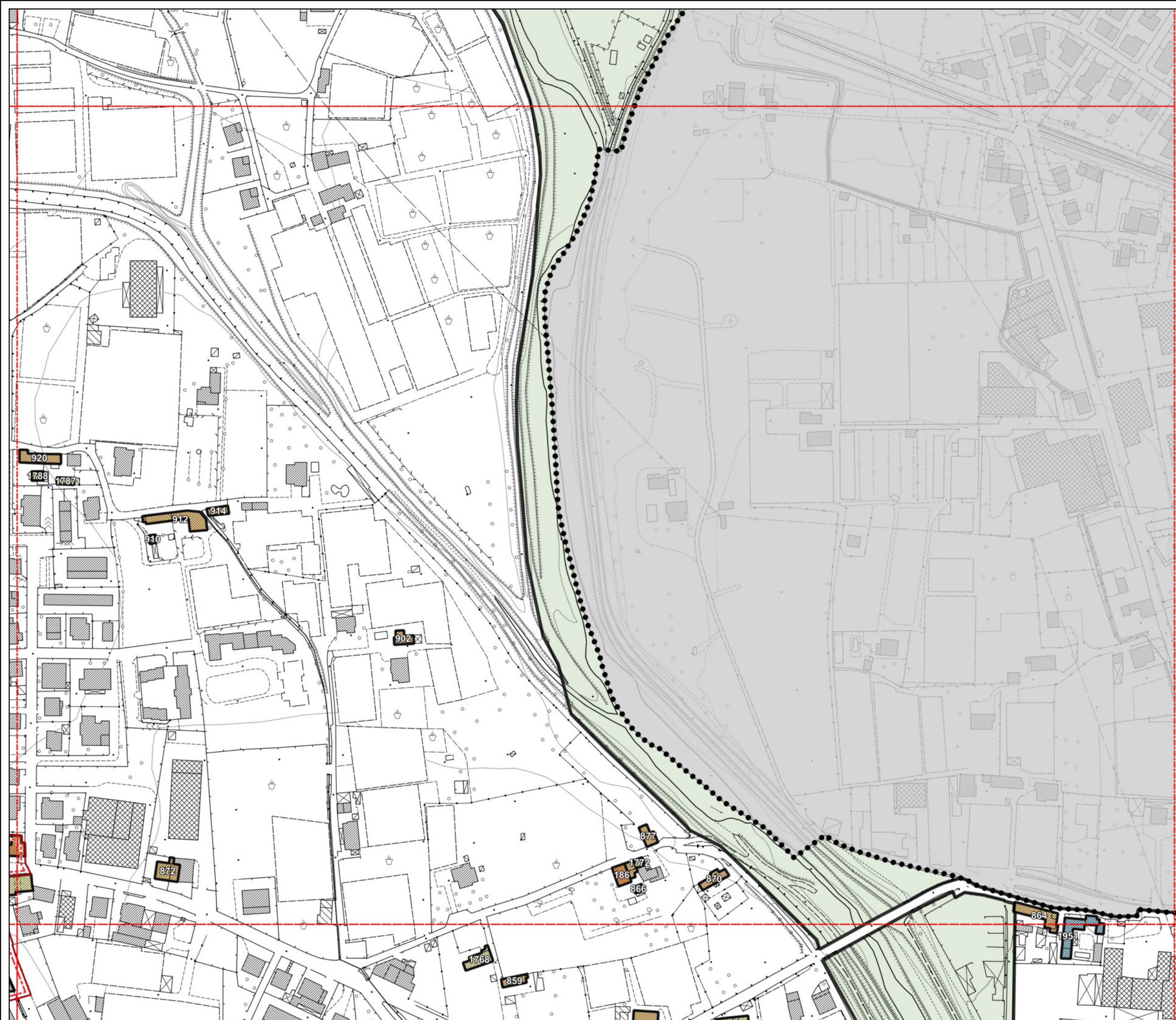



D.T.03 - Classe di valore e categorie di intervento sul patrimonio edilizio storicizzato

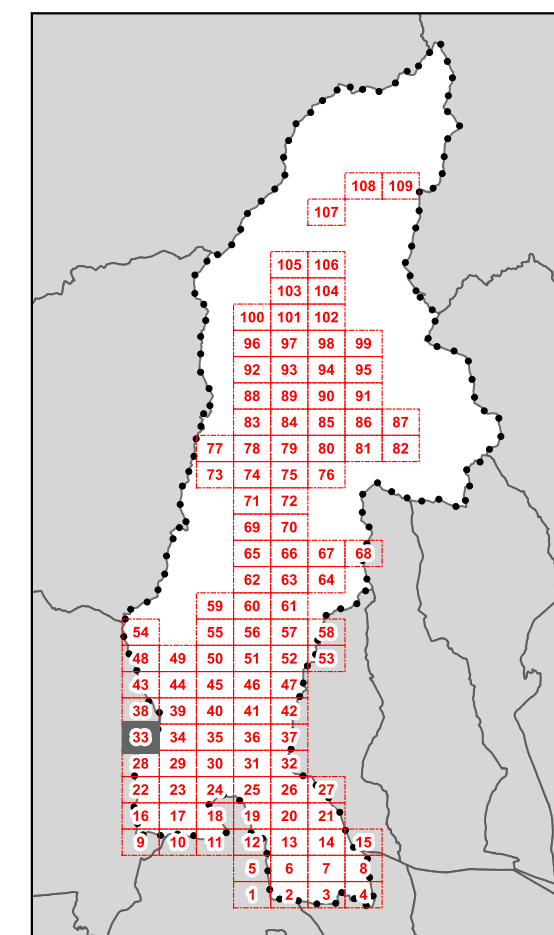

QUADRANTE N.33

Legenda
 Classi di valore dei fabbricati e delle aree di pertinenza - art.18 delle N.T.A.

	1
	2
	3
	4
	5
	6
	7
	Perimetro del centro storico
	Perimetro del Territorio Urbanizzato ai sensi dell'art. 224 della L.R. n°65/2014
	Territorio Rurale
	Limite amministrativo Comune di Pescia
	Altri Comuni

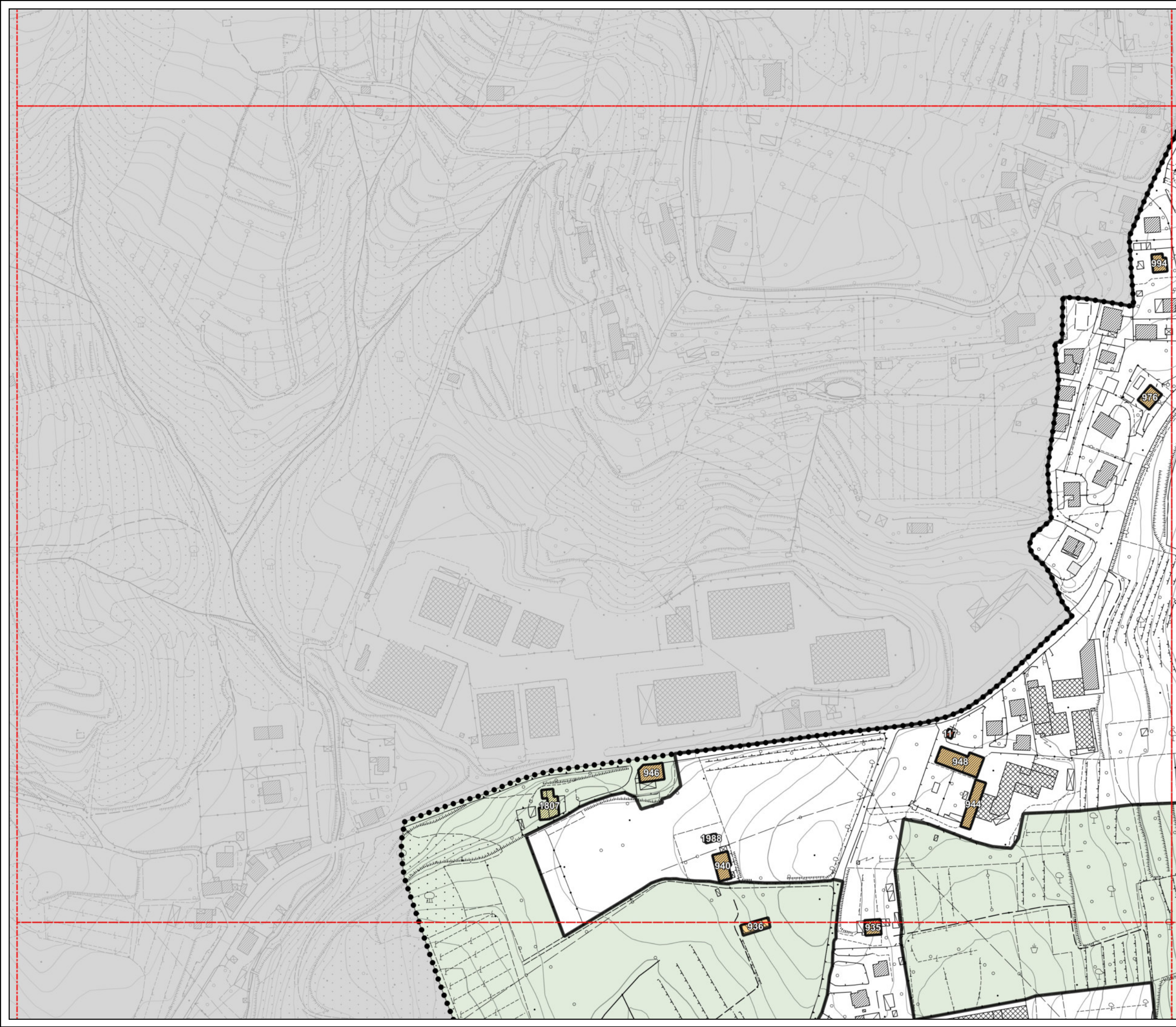



D.T.03 - Classe di valore e categorie di intervento sul patrimonio edilizio storicizzato

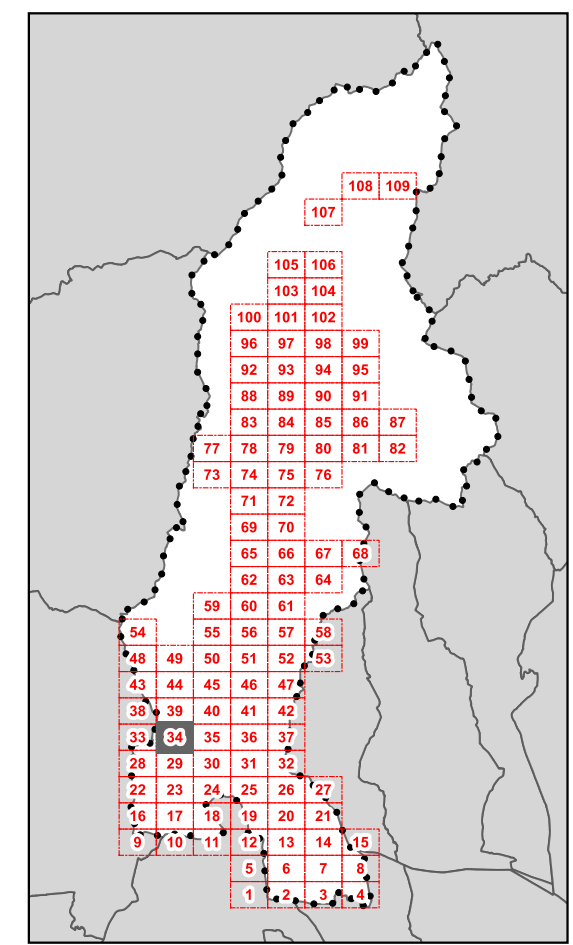
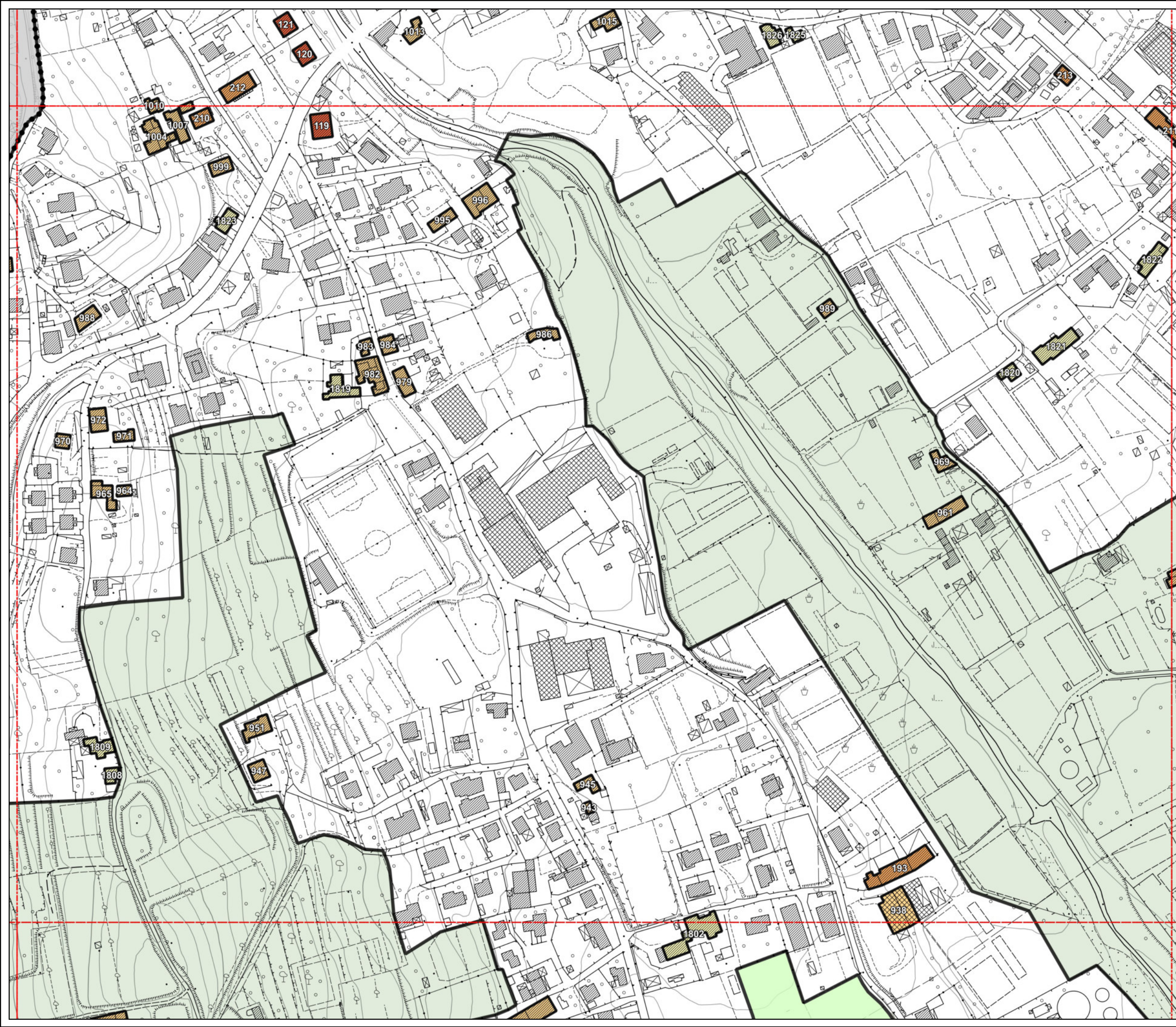

QUADRANTE N.34

Legenda
Classi di valore dei fabbricati e delle aree di pertinenza - art.18 delle N.T.A.

- 1
- 2
- 3
- 4
- 5
- 6
- 7
- Perimetro del centro storico
- Perimetro del Territorio Urbanizzato ai sensi dell'art. 224 della L.R. n°65/2014
- Territorio Rurale
- Limite amministrativo Comune di Pescia
- Altri Comuni



D.T.03 - Classe di valore e categorie di intervento sul patrimonio edilizio storicizzato

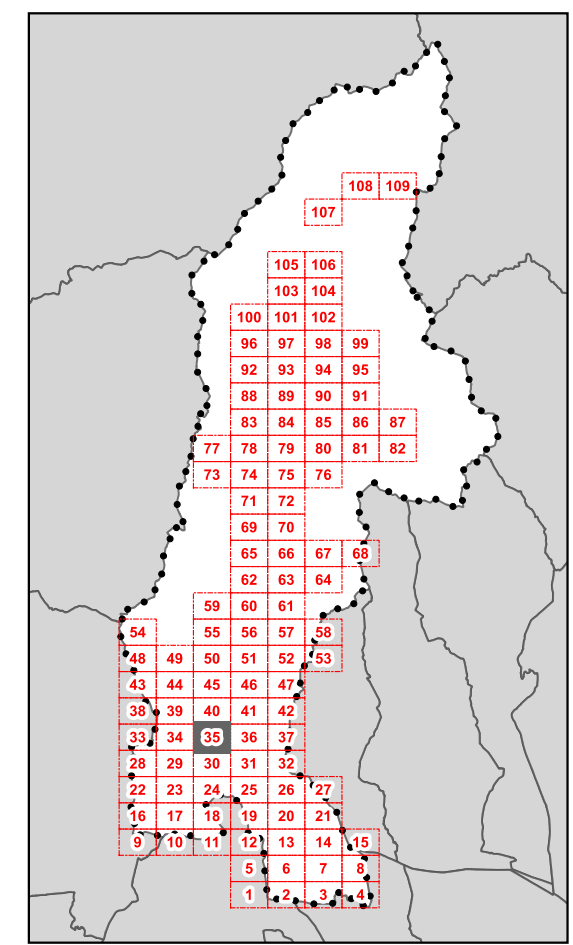
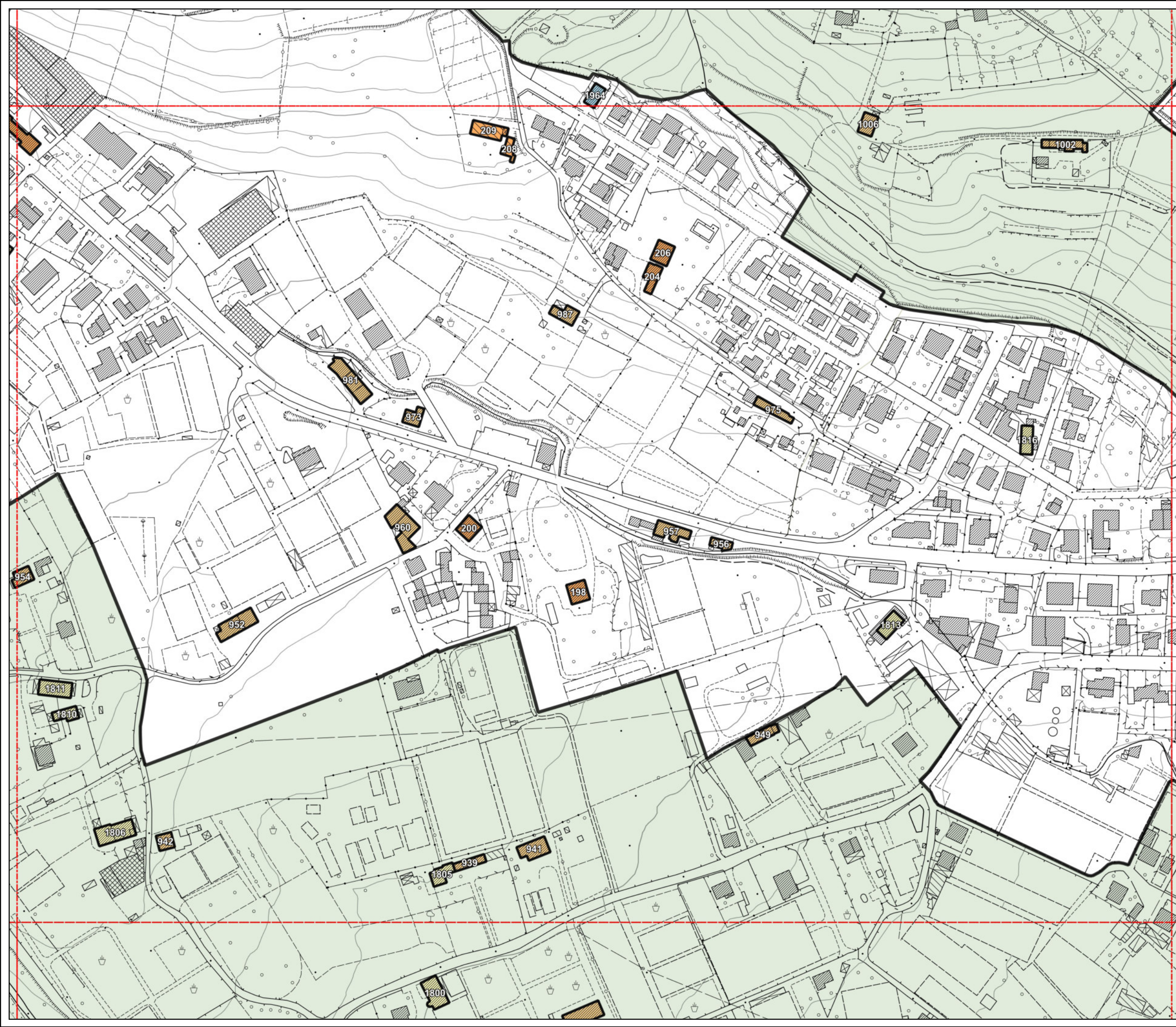

QUADRANTE N.35

Legenda
 Classi di valore dei fabbricati e delle aree di pertinenza - art.18 delle N.T.A.

- 1
- 2
- 3
- 4
- 5
- 6
- 7
- Perimetro del centro storico
- Perimetro del Territorio Urbanizzato ai sensi dell'art. 224 della L.R. n°65/2014
- Territorio Rurale
- Limite amministrativo Comune di Pescia
- Altri Comuni



D.T.03 - Classe di valore e categorie di intervento sul patrimonio edilizio storicizzato

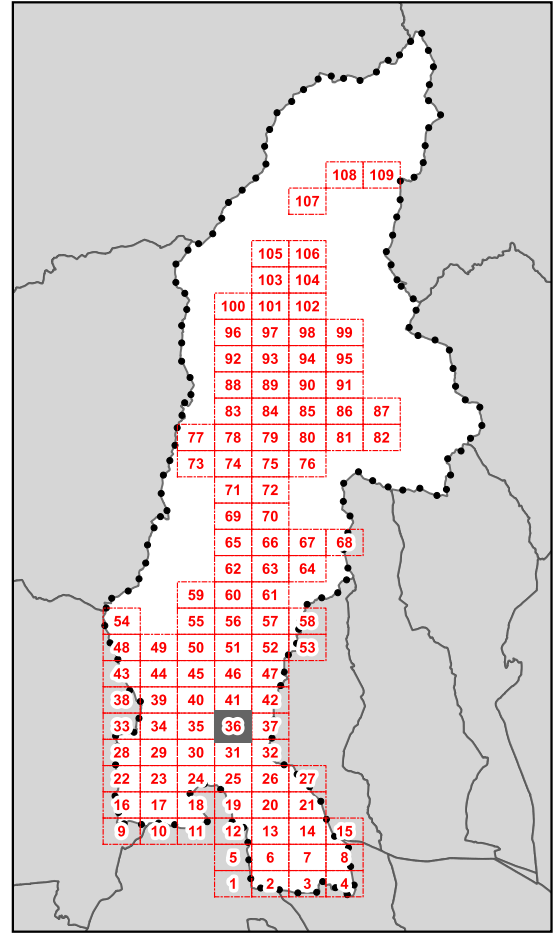

QUADRANTE N.36

Legenda

Classi di valore dei fabbricati e delle aree di pertinenza - art.18 delle N.T.A.

- 1
- 2
- 3
- 4
- 5
- 6
- 7
- Perimetro del centro storico
- Perimetro del Territorio Urbanizzato ai sensi dell'art. 224 della L.R. n°65/2014
- Territorio Rurale
- Limite amministrativo Comune di Pescia
- Altri Comuni

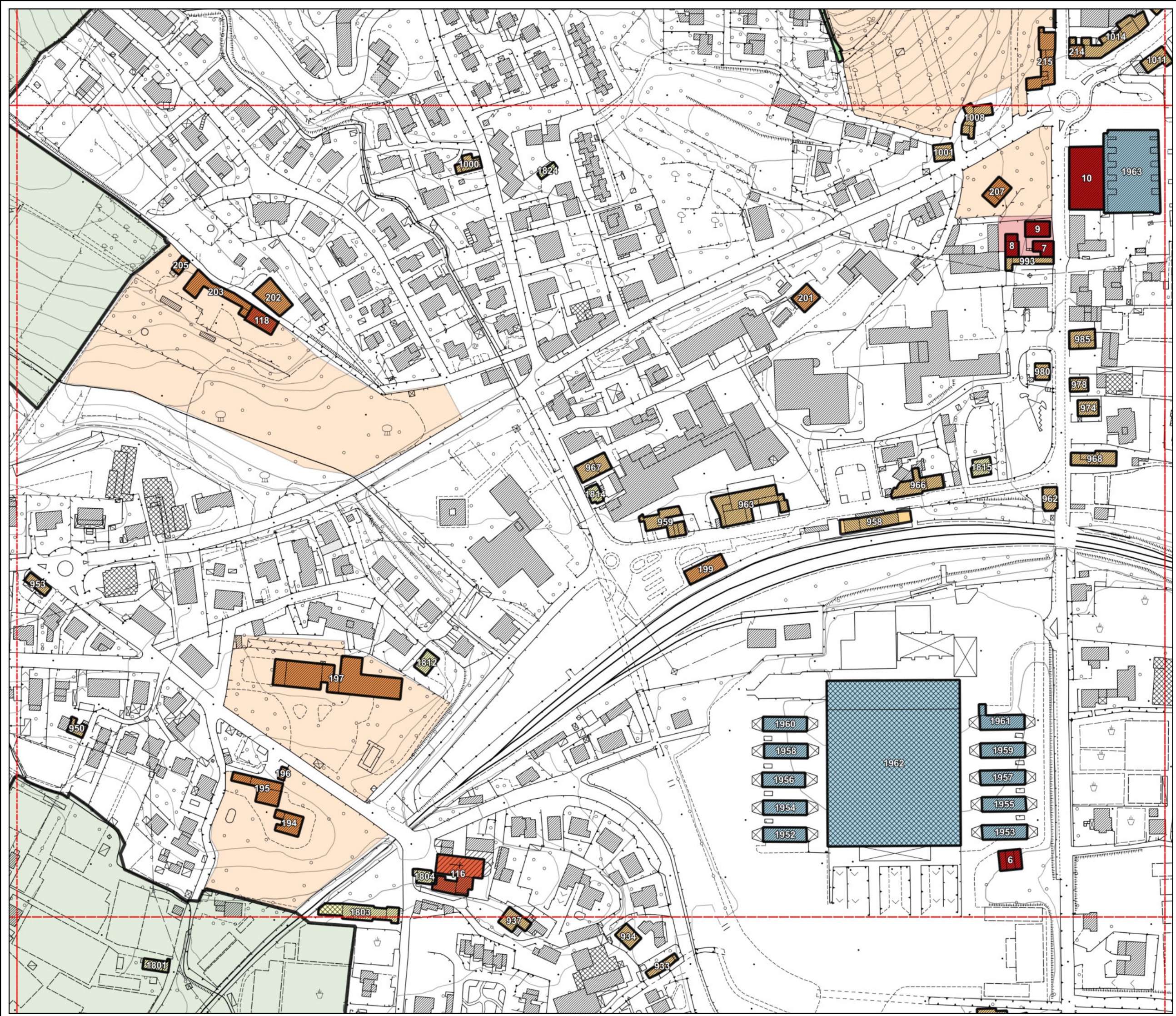



D.T.03 - Classe di valore e categorie di intervento sul patrimonio edilizio storicizzato

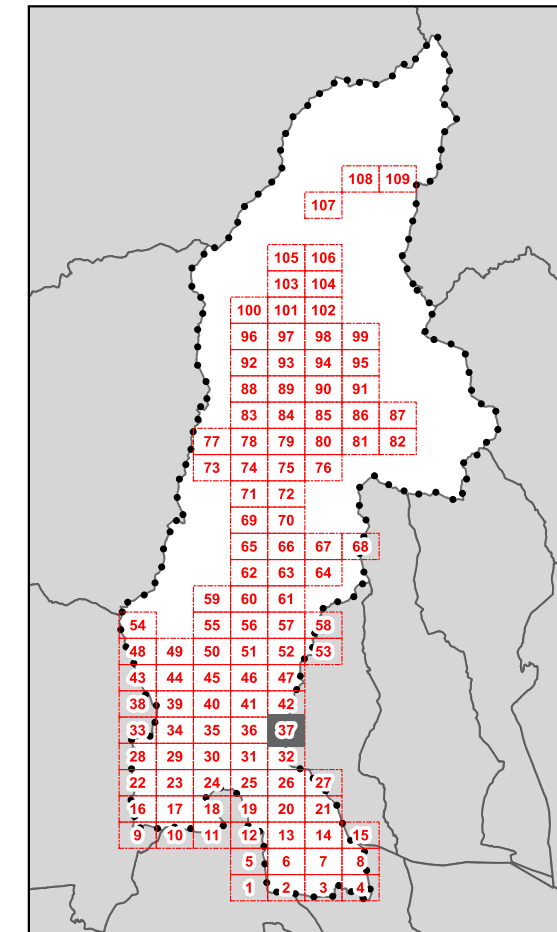

QUADRANTE N.37

Legenda
Classi di valore dei fabbricati e delle aree di pertinenza - art.18 delle N.T.A.

- 1
- 2
- 3
- 4
- 5
- 6
- 7
- Perimetro del centro storico
- Perimetro del Territorio Urbanizzato ai sensi dell'art. 224 della L.R. n°65/2014
- Territorio Rurale
- Limite amministrativo Comune di Pescia
- Altri Comuni

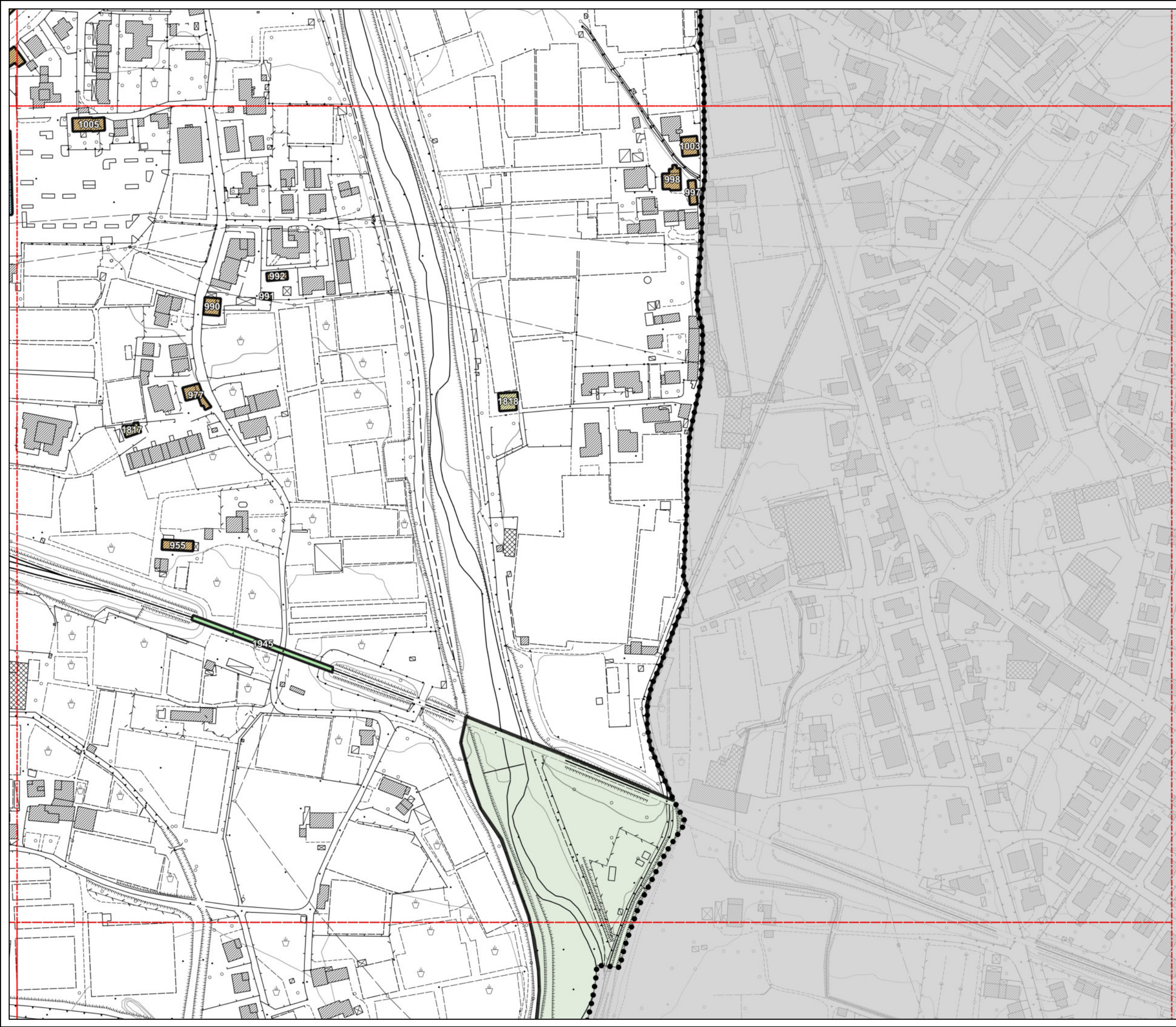



D.T.03 - Classe di valore e categorie di intervento sul patrimonio edilizio storicizzato

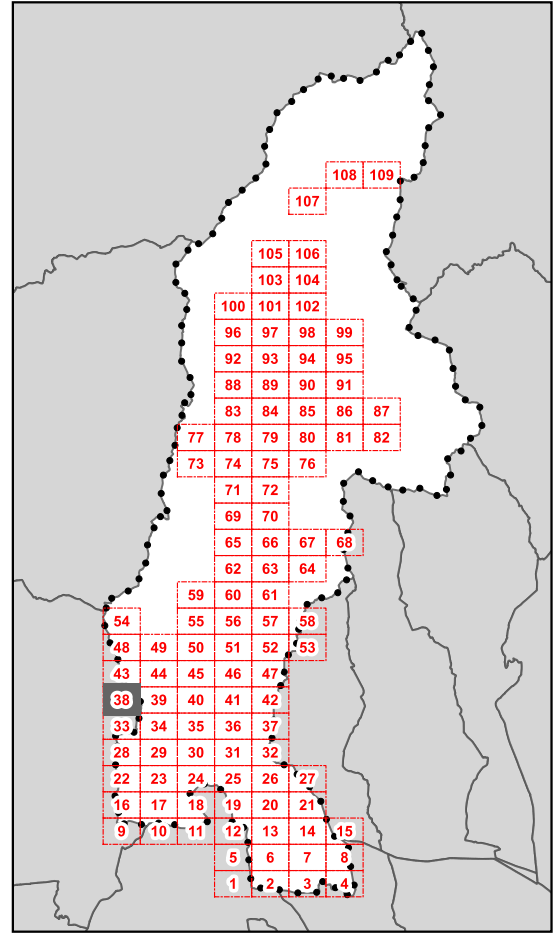

QUADRANTE N.38

Legenda
Classi di valore dei fabbricati e delle aree di pertinenza - art.18 delle N.T.A.

- 1
- 2
- 3
- 4
- 5
- 6
- 7
- Perimetro del centro storico
- Perimetro del Territorio Urbanizzato ai sensi dell'art. 224 della L.R. n°65/2014
- Territorio Rurale
- Limite amministrativo Comune di Pescia
- Altri Comuni





D.T.03 - Classe di valore e categorie di intervento sul patrimonio edilizio storicizzato

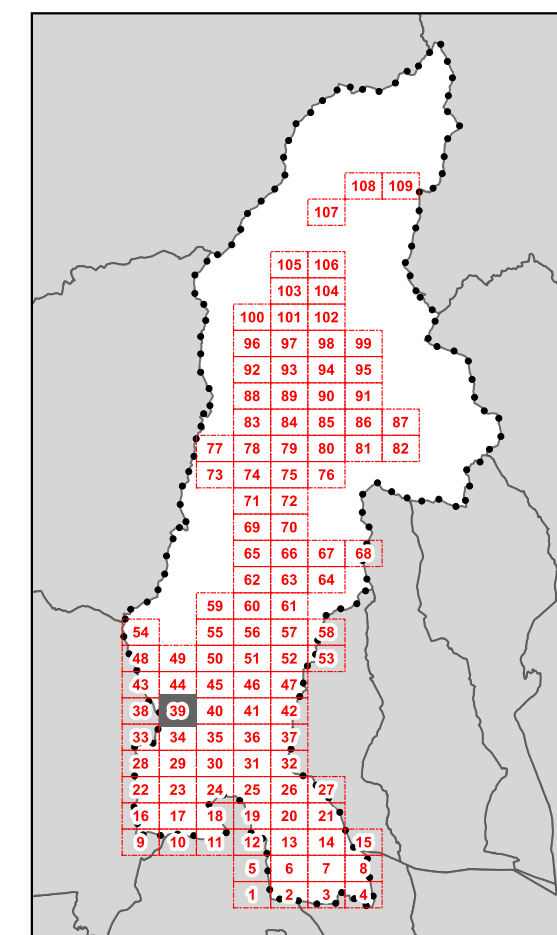

QUADRANTE N.39

Legenda

Classi di valore dei fabbricati e delle aree di pertinenza - art.18 delle N.T.A.

- 1
- 2
- 3
- 4
- 5
- 6
- 7
- Perimetro del centro storico
- Perimetro del Territorio Urbanizzato ai sensi dell'art. 224 della L.R. n°65/2014
- Territorio Rurale
- Limite amministrativo Comune di Pescia
- Altri Comuni

