

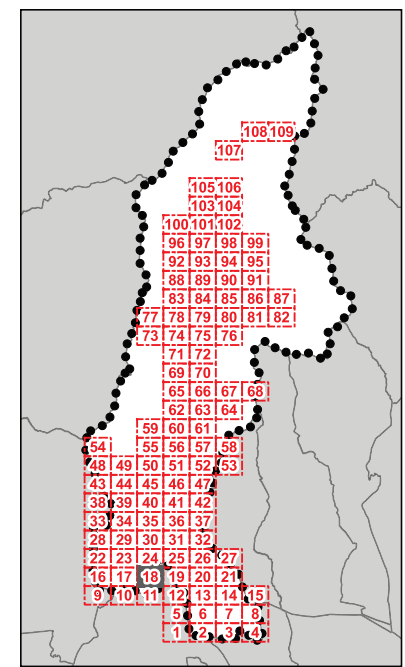

**D.T.03 - Classe di valore e categorie di intervento sul patrimonio edilizio storicizzato**



**QUADRANTE N.18**

**Legenda**  
*Classi di valore dei fabbricati e delle aree di pertinenza - art.18 delle N.T.A.*

	1
	2
	3
	4
	5
	6
	7
	Perimetro del centro storico <i>pescia_base_po territorio_urbanizzato_art_224</i>
	Perimetro del Territorio Urbanizzato ai sensi dell'art. 224 della L.R. n°65/2014
	Territorio Rurale
	limiti_ammunistrativi
	Limite amministrativo Comune di Pescia
	Altri Comuni





**D.T.03 - Classe di valore e categorie di intervento sul patrimonio edilizio storicizzato**

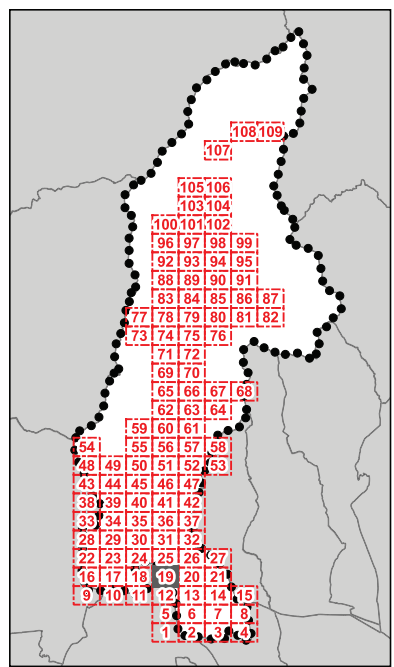

**QUADRANTE N.19**

**Legenda**  
*Classi di valore dei fabbricati e delle aree di pertinenza - art.18 delle N.T.A.*

	1
	2
	3
	4
	5
	6
	7
	Perimetro del centro storico <i>pescia_base_po territorio urbanizzato_art_224</i>
	Perimetro del Territorio Urbanizzato ai sensi dell'art. 224 della L.R. n°6/2014
	Territorio Rurale
	limiti amministrativi
	Limite amministrativo Comune di Pescia
	Altri Comuni





**D.T.03 - Classe di valore e categorie di intervento sul patrimonio edilizio storicizzato**

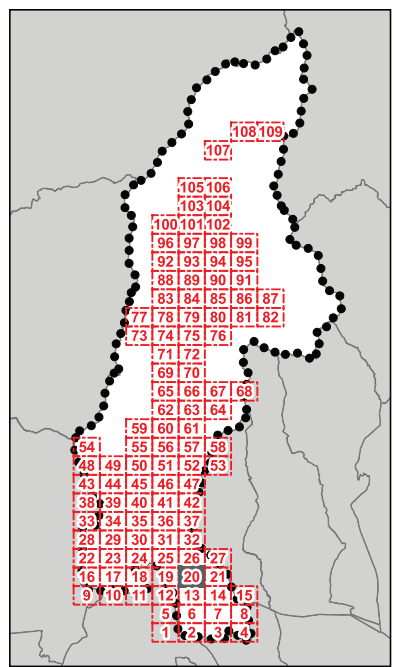

**QUADRANTE N.20**

**Legenda**  
 Classi di valore dei fabbricati e delle aree di pertinenza - art.18 delle N.T.A.

	1
	2
	3
	4
	5
	6
	7

Perimetro del centro storico  
*pesca\_base\_po territorio urbanizzato art\_224*

Perimetro del Territorio Urbanizzato ai sensi dell'art. 224 della L.R. n°65/2014

Territorio Rurale

**limiti amministrativi**

Limite amministrativo Comune di Pesca

Altri Comuni





**D.T.03 - Classe di valore e categorie di intervento sul patrimonio edilizio storicizzato**

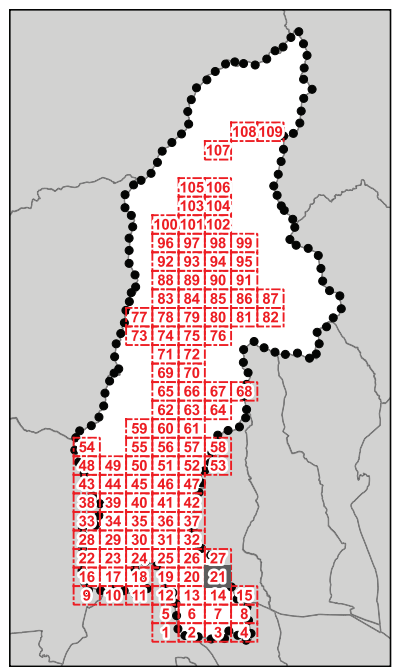

**QUADRANTE N.21**

**Legenda**  
 Classi di valore dei fabbricati e delle aree di pertinenza - art.18 delle N.T.A.

- 1
- 2
- 3
- 4
- 5
- 6
- 7
- Perimetro del centro storico  
*pescia\_base\_po territorio urbanizzato\_art\_224*
- Perimetro del Territorio Urbanizzato ai sensi dell'art. 224 della L.R. n°65/2014
- Territorio Rurale
- limiti amministrativi*
- Limite amministrativo Comune di Pescia
- Altri Comuni

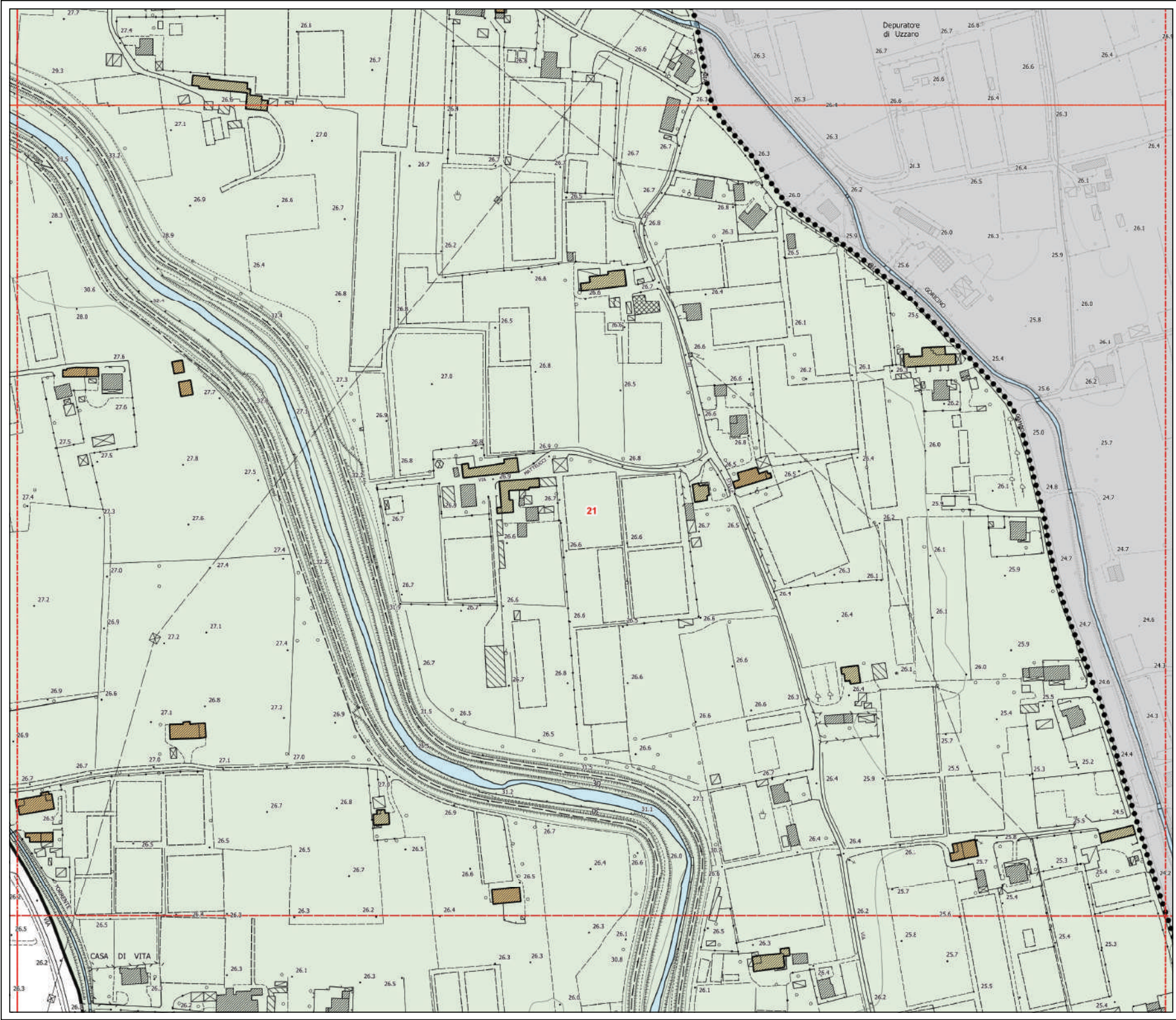



**D.T.03 - Classe di valore e categorie di intervento sul patrimonio edilizio storicizzato**

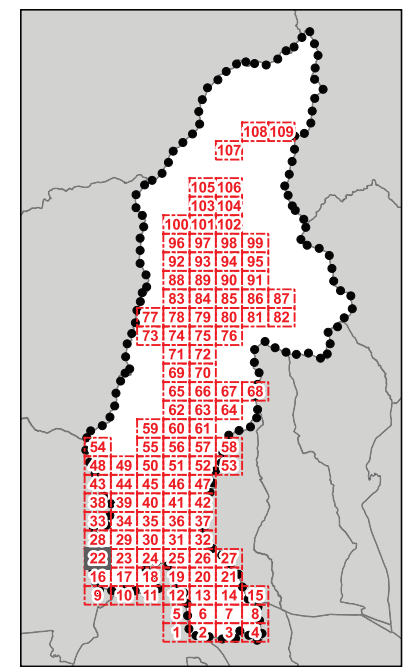

**QUADRANTE N.22**

**Legenda**

*Classi di valore dei fabbricati e delle aree di pertinenza - art.18 delle N.T.A.*

- 1
- 2
- 3
- 4
- 5
- 6
- 7
- Perimetro del centro storico  
*pescia\_base\_po territorio urbanizzato\_art\_224*
- Perimetro del Territorio Urbanizzato ai sensi dell'art. 224 della L.R. n°65/2014
- Territorio Rurale
- limiti amministrativi*
- Limite amministrativo Comune di Pescia
- Altri Comuni

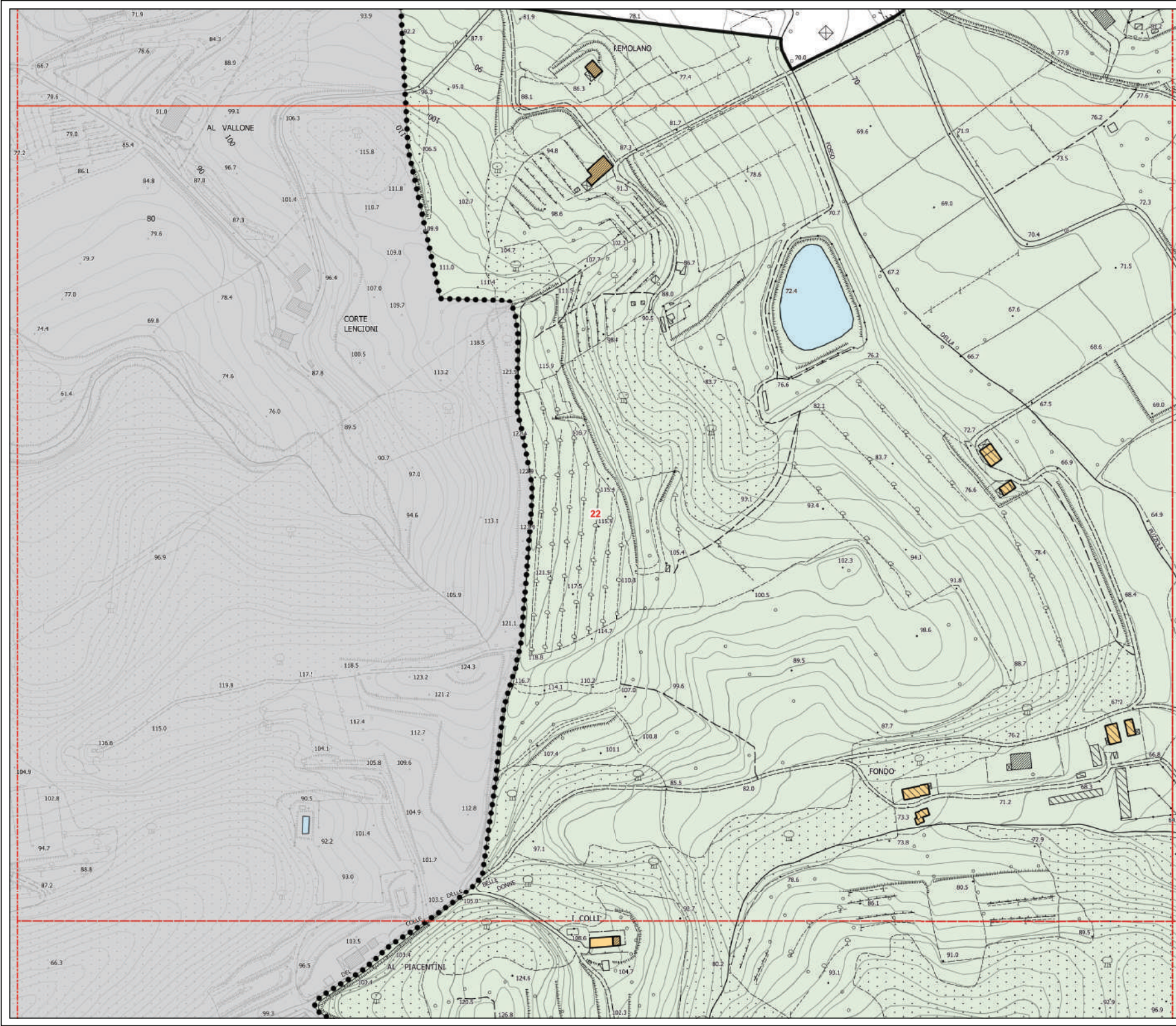



**D.T.03 - Classe di valore e categorie di intervento sul patrimonio edilizio storicizzato**

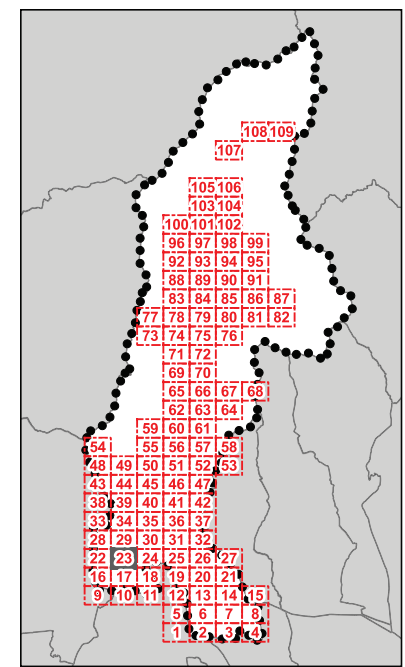

**QUADRANTE N.23**

**Legenda**  
*Classi di valore dei fabbricati e delle aree di pertinenza - art.18 delle N.T.A.*

	1
	2
	3
	4
	5
	6
	7

Perimetro del centro storico  
*pescia\_base\_po territorio\_urbanizzato\_art\_224*

Perimetro del Territorio Urbanizzato ai sensi dell'art. 224 della L.R. n°65/2014

Territorio Rurale

*limiti amministrativi*

Limite amministrativo Comune di Pescia

Altri Comuni

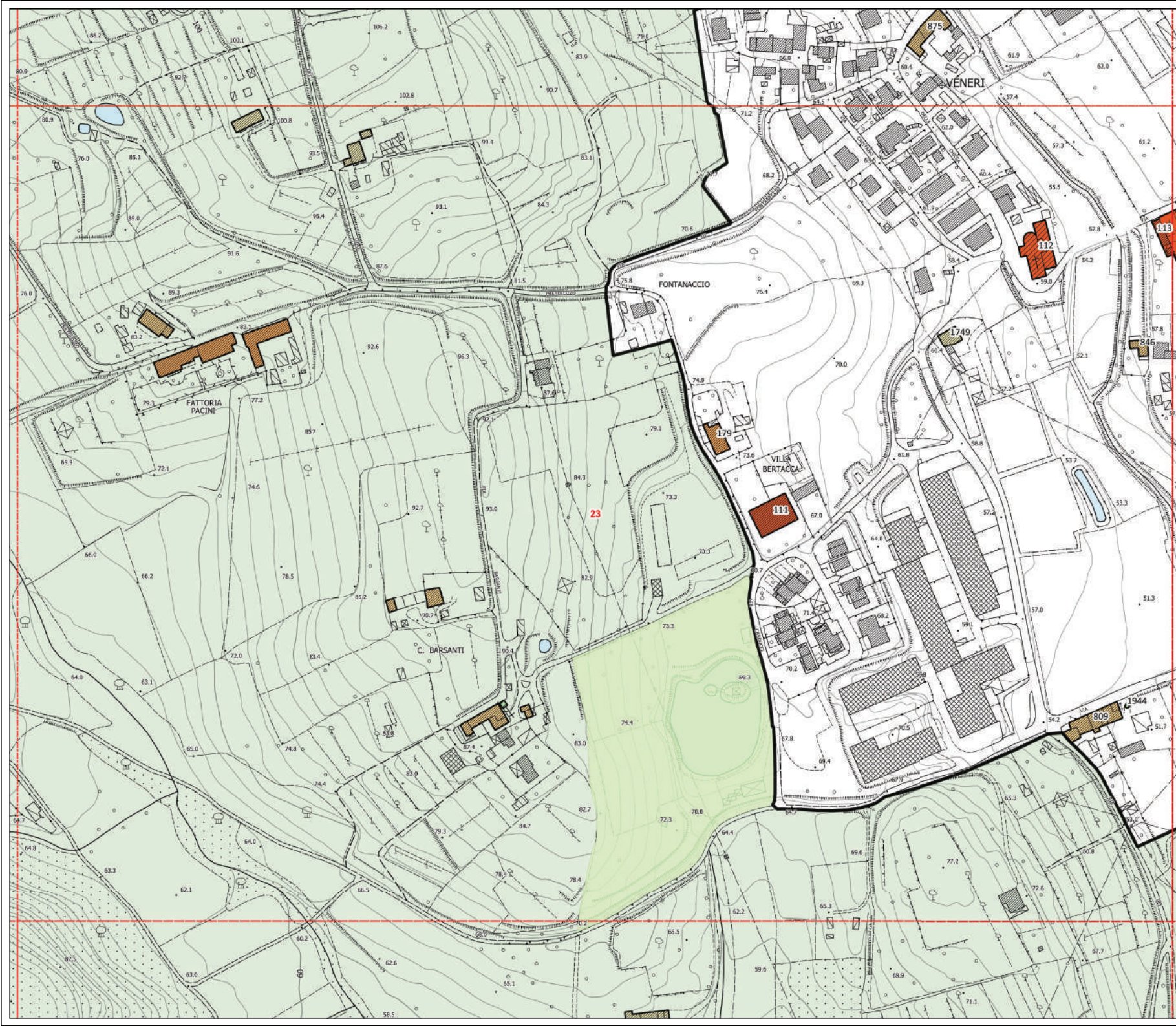



**D.T.03 - Classe di valore e categorie di intervento sul patrimonio edilizio storicizzato**

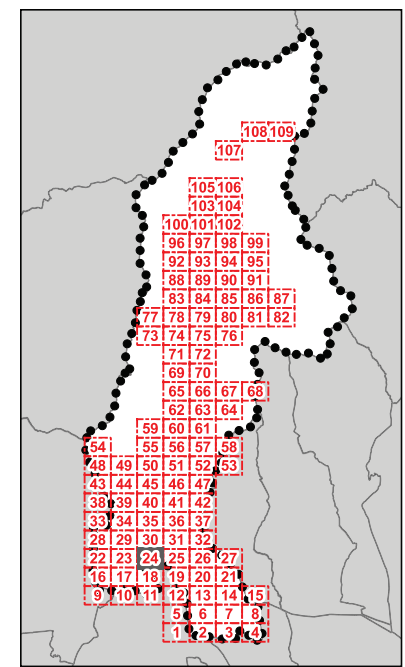

**QUADRANTE N.24**

**Legenda**  
*Classi di valore dei fabbricati e delle aree di pertinenza - art.18 delle N.T.A.*

- 1
- 2
- 3
- 4
- 5
- 6
- 7
- Perimetro del centro storico *pescia\_base\_po territorio urbanizzato\_art\_224*
- Perimetro del Territorio Urbanizzato ai sensi dell'art. 224 della L.R. n°65/2014
- Territorio Rurale
- limiti amministrativi*
- Limite amministrativo Comune di Pescia
- Altri Comuni

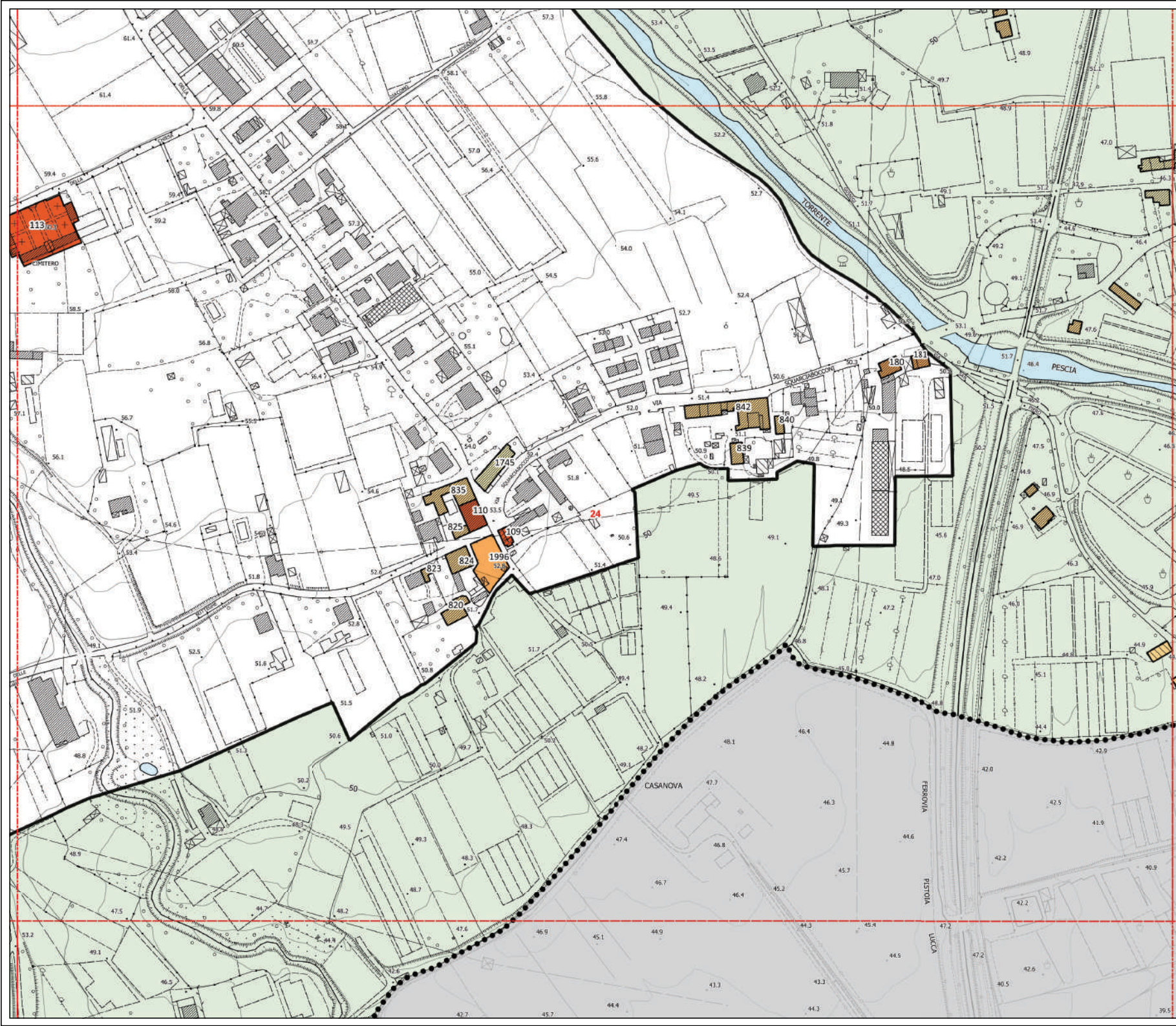





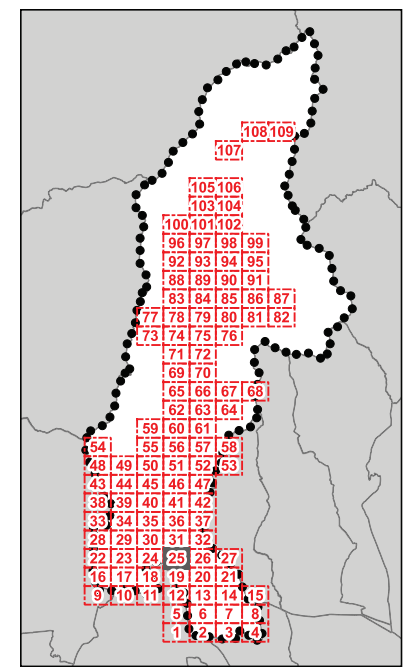









**D.T.03 - Classe di valore e categorie di intervento sul patrimonio edilizio storicizzato**



**QUADRANTE N.25**

**Legenda**

Classi di valore dei fabbricati e delle aree di pertinenza - art.18 delle N.T.A.

-  1
-  2
-  3
-  4
-  5
-  6
-  7
-  Perimetro del centro storico  
*pescia\_base\_po territorio urbanizzato art\_224*
-  Perimetro del Territorio Urbanizzato ai sensi dell'art. 224 della L.R. n°65/2014
-  Territorio Rurale
- limiti amministrativi*
-  Limite amministrativo Comune di Pescia
-  Altri Comuni

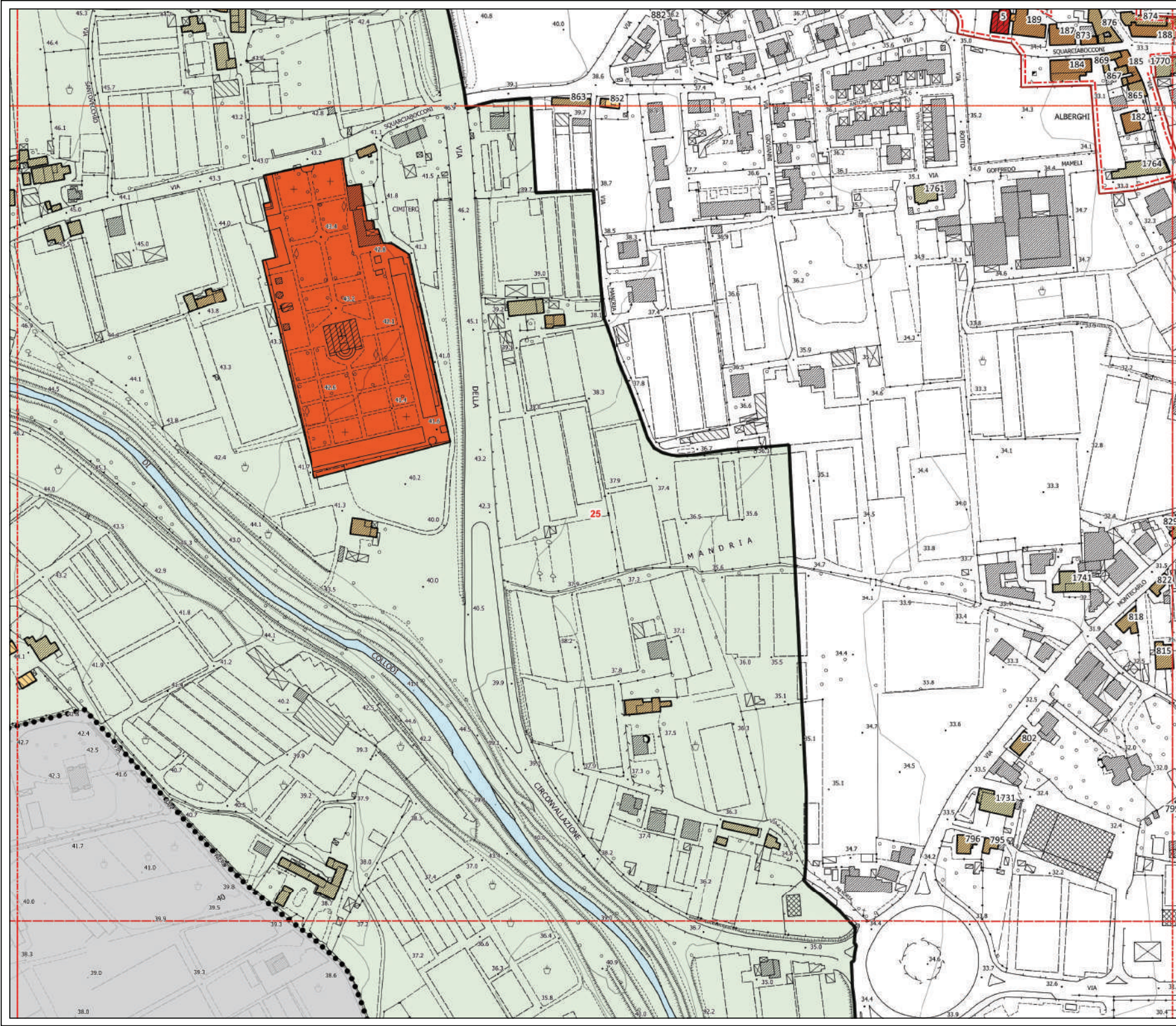







**D.T.03 - Classe di valore e categorie di intervento sul patrimonio edilizio storicizzato**

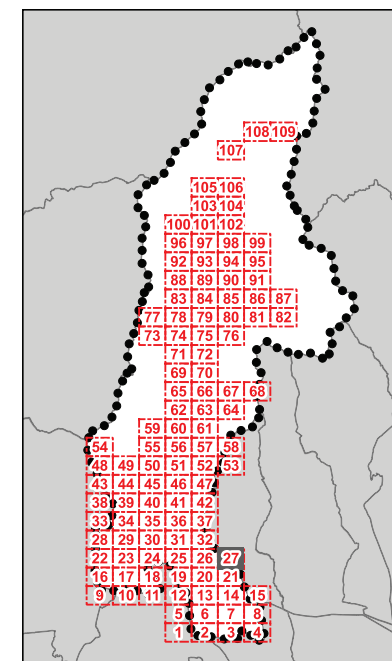

**QUADRANTE N.27**

**Legenda**

*Classi di valore dei fabbricati e delle aree di pertinenza - art.18 delle N.T.A.*

-  1
-  2
-  3
-  4
-  5
-  6
-  7
-  Perimetro del centro storico  
*pescia\_base\_po territorio urbanizzato\_art\_224*
-  Perimetro del Territorio Urbanizzato ai sensi dell'art. 224 della L.R. n°65/2014
-  Territorio Rurale
- limiti amministrativi*
-  Limite amministrativo Comune di Pescia
-  Altri Comuni

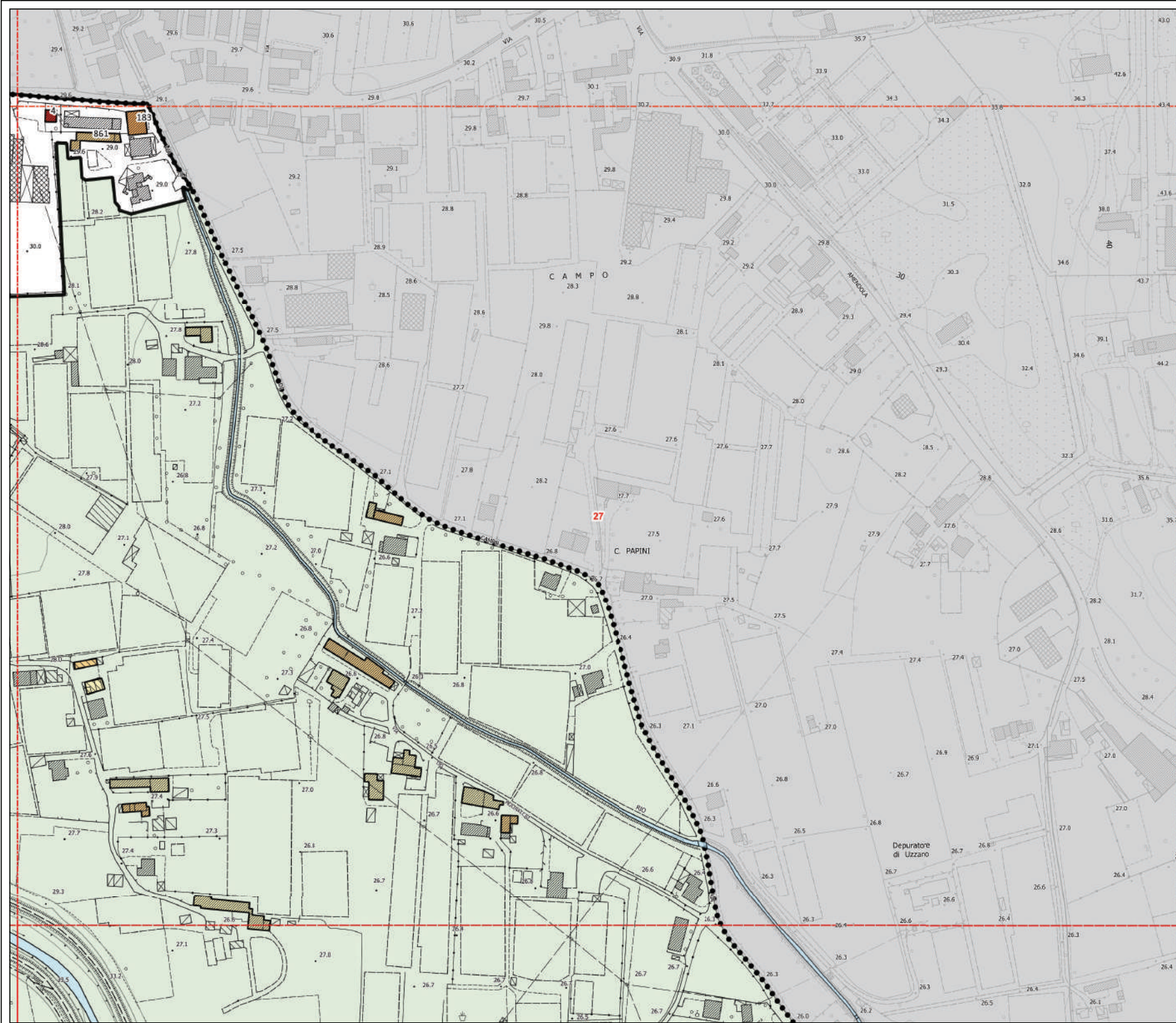



**D.T.03 - Classe di valore e categorie di intervento sul patrimonio edilizio storicizzato**

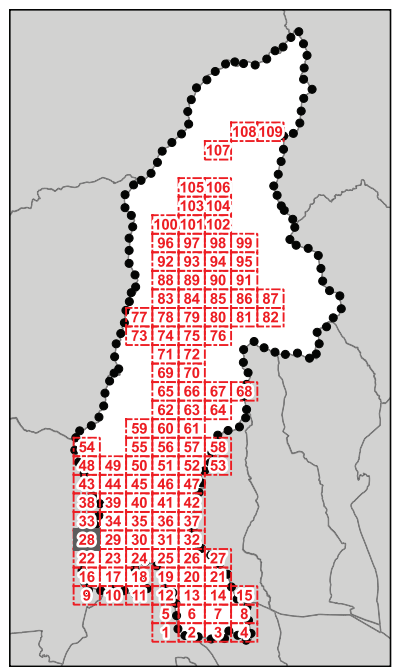

**QUADRANTE N.28**

**Legenda**  
*Classi di valore dei fabbricati e delle aree di pertinenza - art.18 delle N.T.A.*

	1
	2
	3
	4
	5
	6
	7
	Perimetro del centro storico
	<i>pescia_base_po territorio urbanizzato art_224</i>
	Perimetro del Territorio Urbanizzato ai sensi dell'art. 224 della L.R. n°65/2014
	Territorio Rurale
<i>limiti amministrativi</i>	
	Limite amministrativo Comune di Pescia
	Altri Comuni

