

# L'INSIEME DELLE UTOE (UNITA' TERRITORIALI ORGANICHE ELEMENTARI)

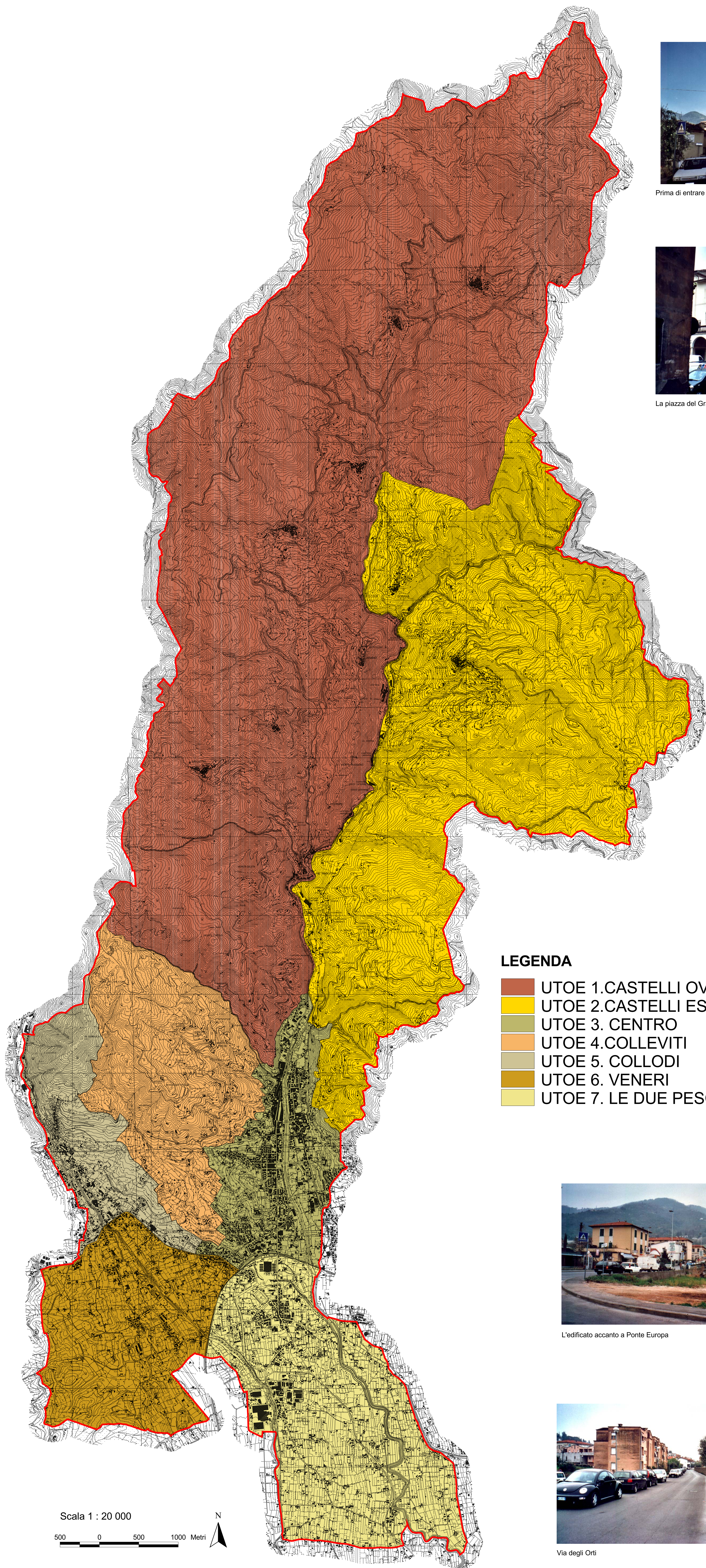

Prima di entrare nella Porta Fiorentina



La vista del fiume Pescia verso sud



La piazza del Grano



La collina vicino S. Lorenzo



L'edificato dietro la villa Putt



Via della Fiaba



Monte a Pescia



Collodi

## LEGENDA

- UTOE 1. CASTELLI OVEST
- UTOE 2. CASTELLI EST
- UTOE 3. CENTRO
- UTOE 4. COLLEVITI
- UTOE 5. COLLODI
- UTOE 6. VENERI
- UTOE 7. LE DUE PESCHIE



L'edificato accanto a Ponte Europa



Via degli Orti

Scala 1 : 20 000



N



COMUNE DI  
**PESCIA**

(Del G. M. n. 160/2002, Conv. Integrativa n. 973/2006)

## PIANO STRUTTURALE

LEGGE REGIONALE N. 5/1995 E SEGG.



PROF. ARCH. FRANCESCO GURRIERI  
(Giurista Nazionale - Studio di architettura)  
PROF. ARCH. BIAGIO GUCCIONE  
DOTT. ING. ARCH. PIER LUDOVICO RUPPI  
DOTT. GEOLOGO FRANCO MENETTI  
DOTT. ARCH. MARIO DAMIANI (n. 11/12/2007)  
DOTT. ING. ARISTIDE SERGIO BORRACCHINI  
DOTT. ARCH. SIMONE PEDONESE (n. 11/12/2006)

L'INSIEME DELLE UTOE  
(Unità Territoriali Organiche  
Elementari)

Scala 1:20.000

TAV.

P 12

N° progressivo 18