

**INVARIANTE I:**  
I caratteri idro-geo-morfologici dei bacini idrografici e dei sistemi morfogenetici

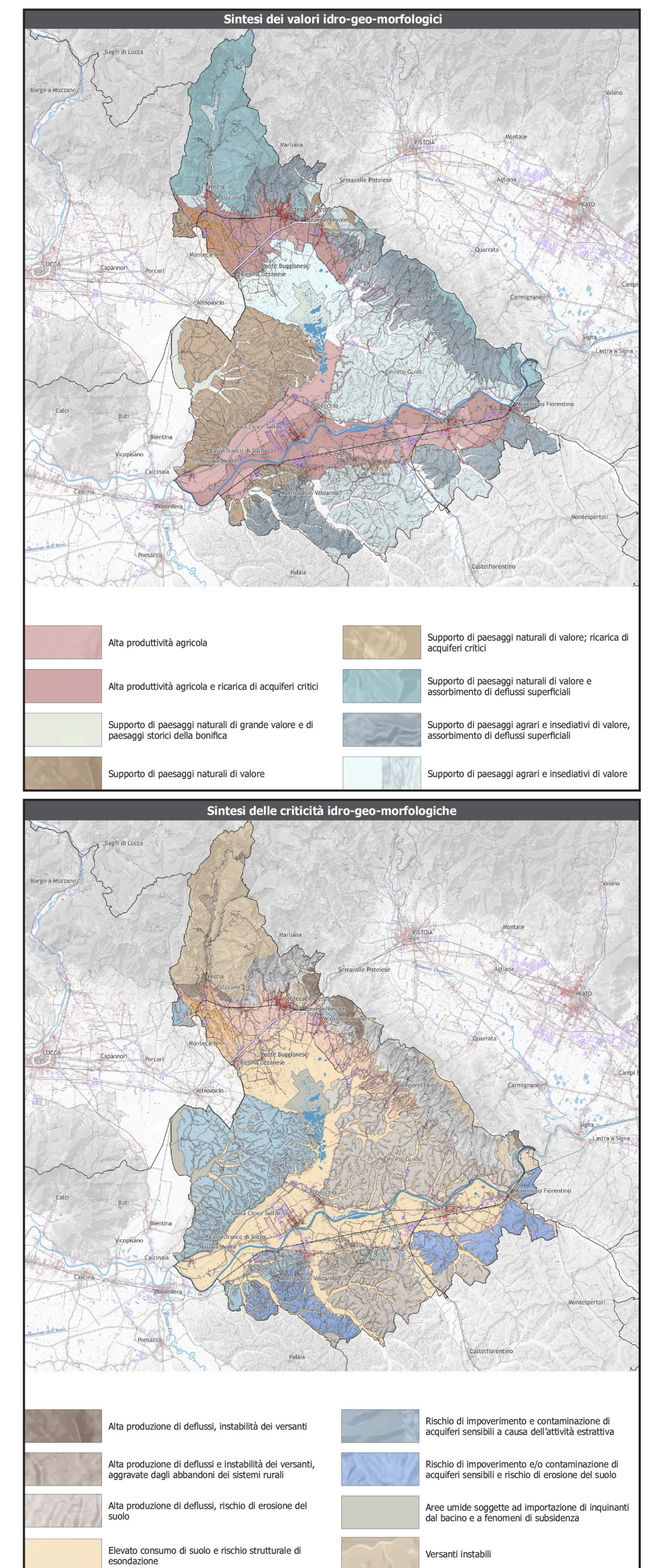

**INVARIANTE II:**  
I caratteri ecosistemici dei paesaggi

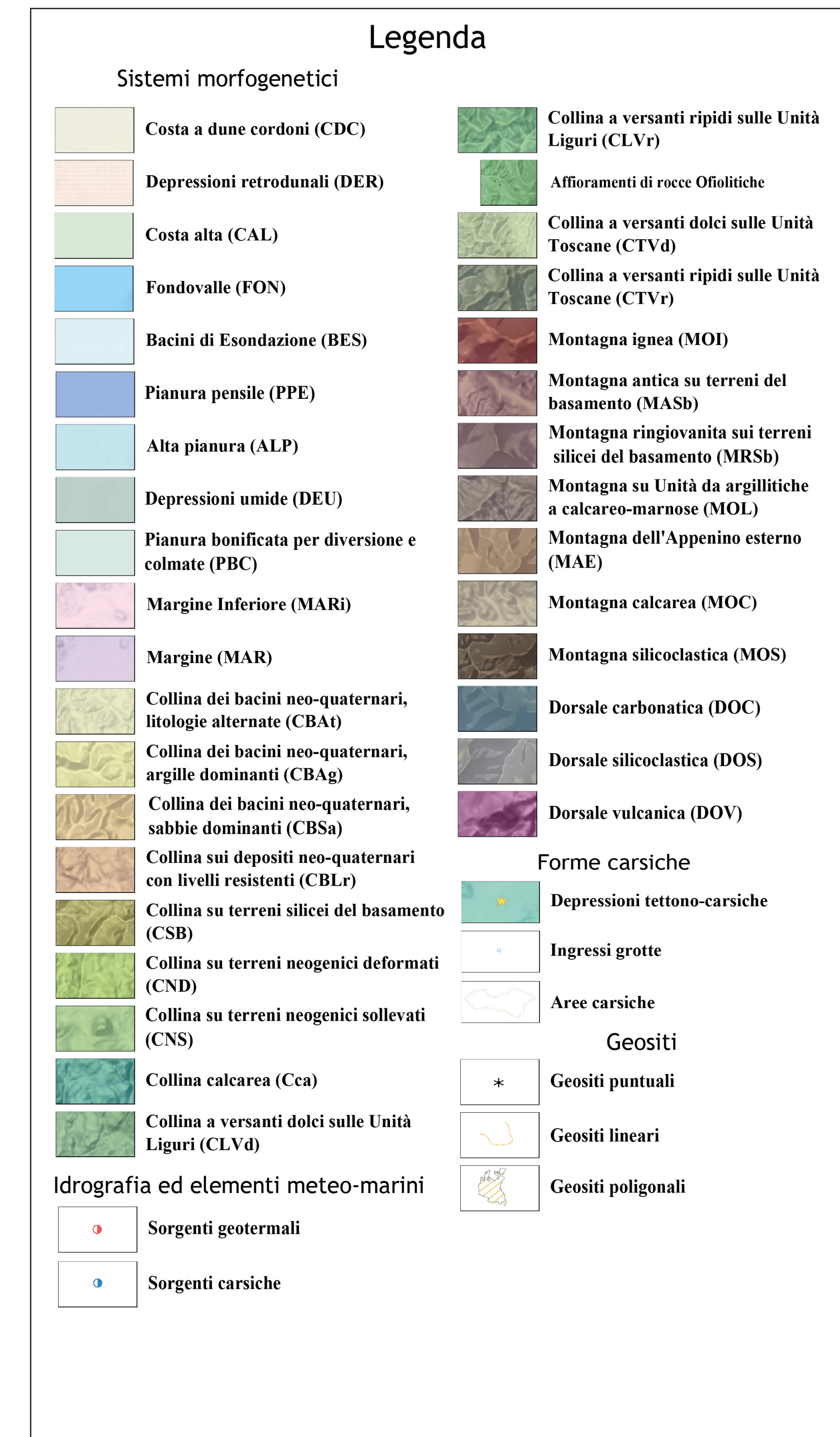
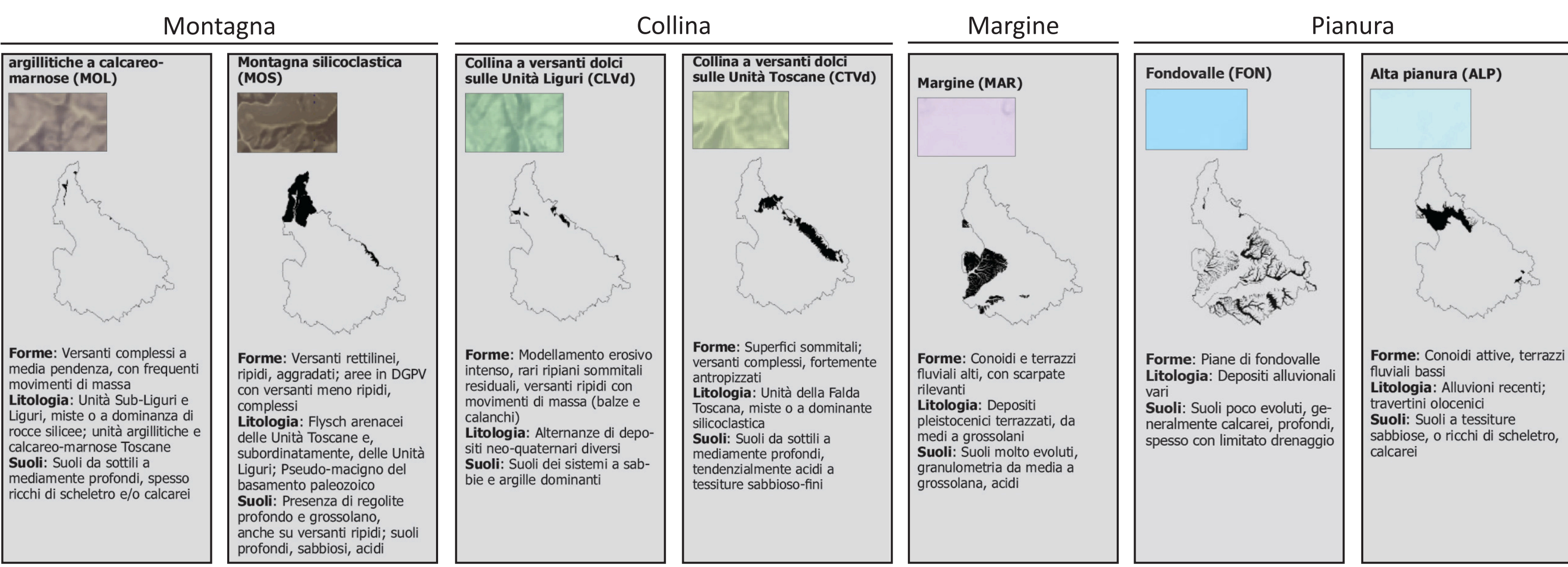
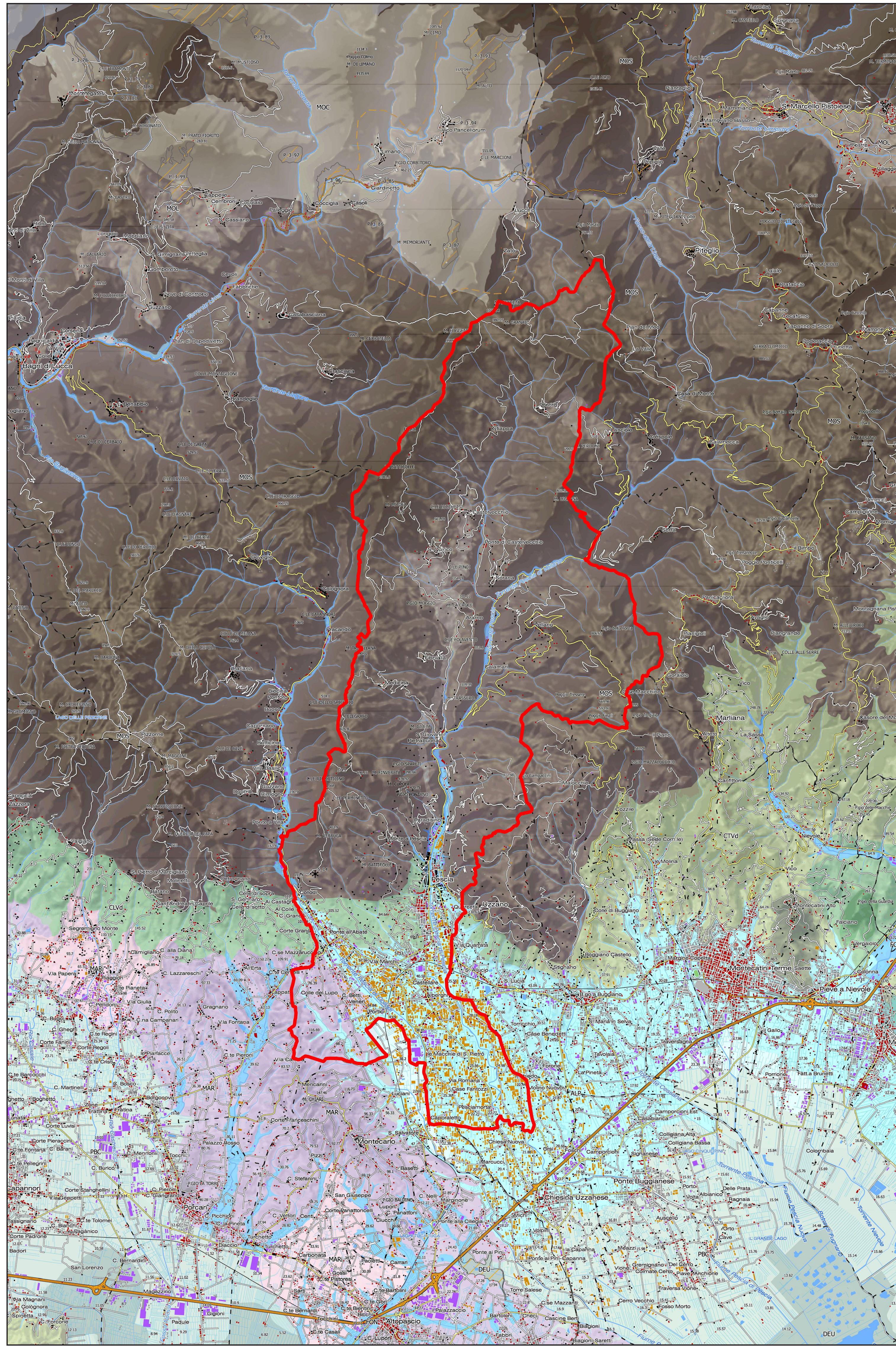
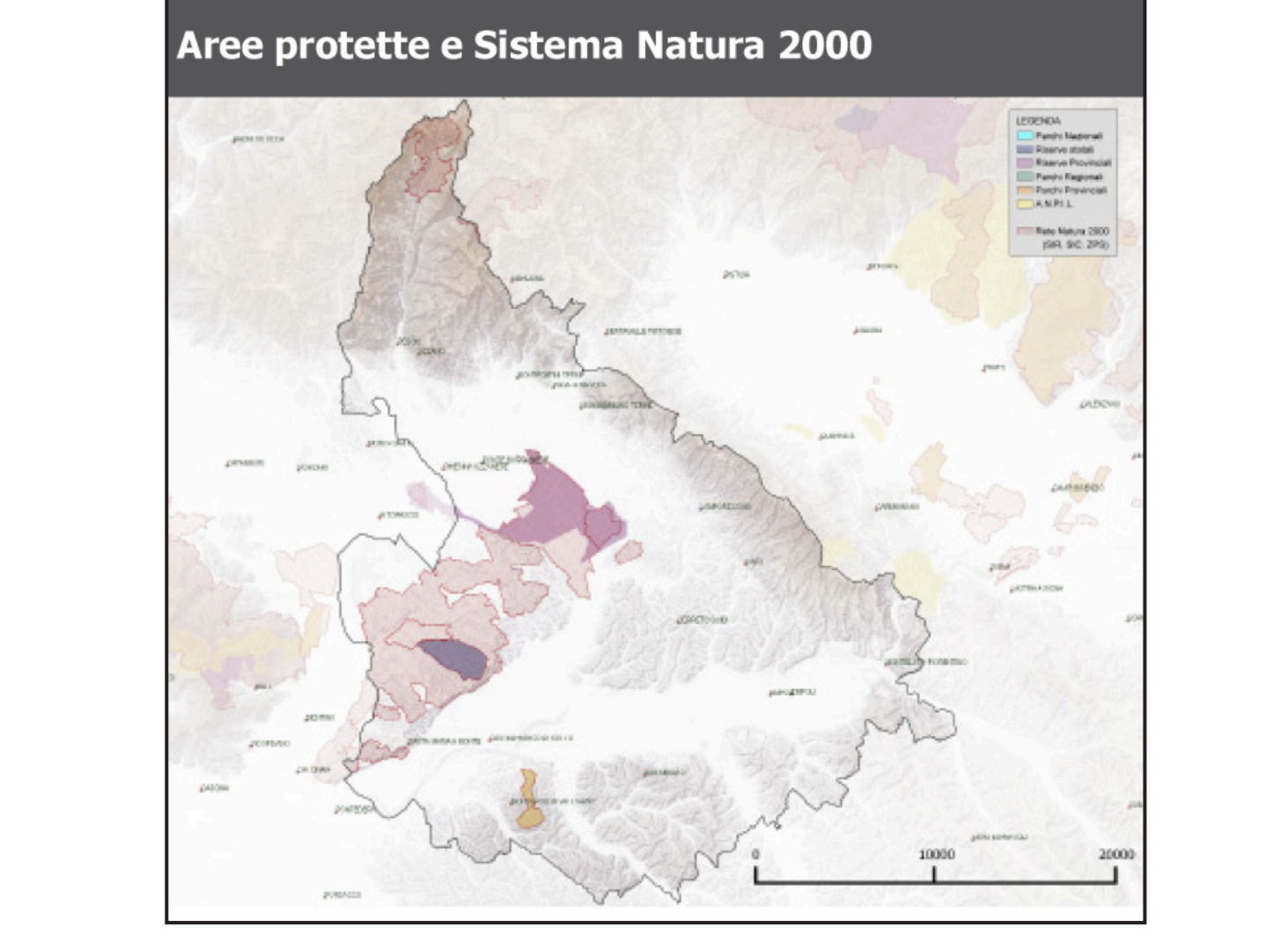
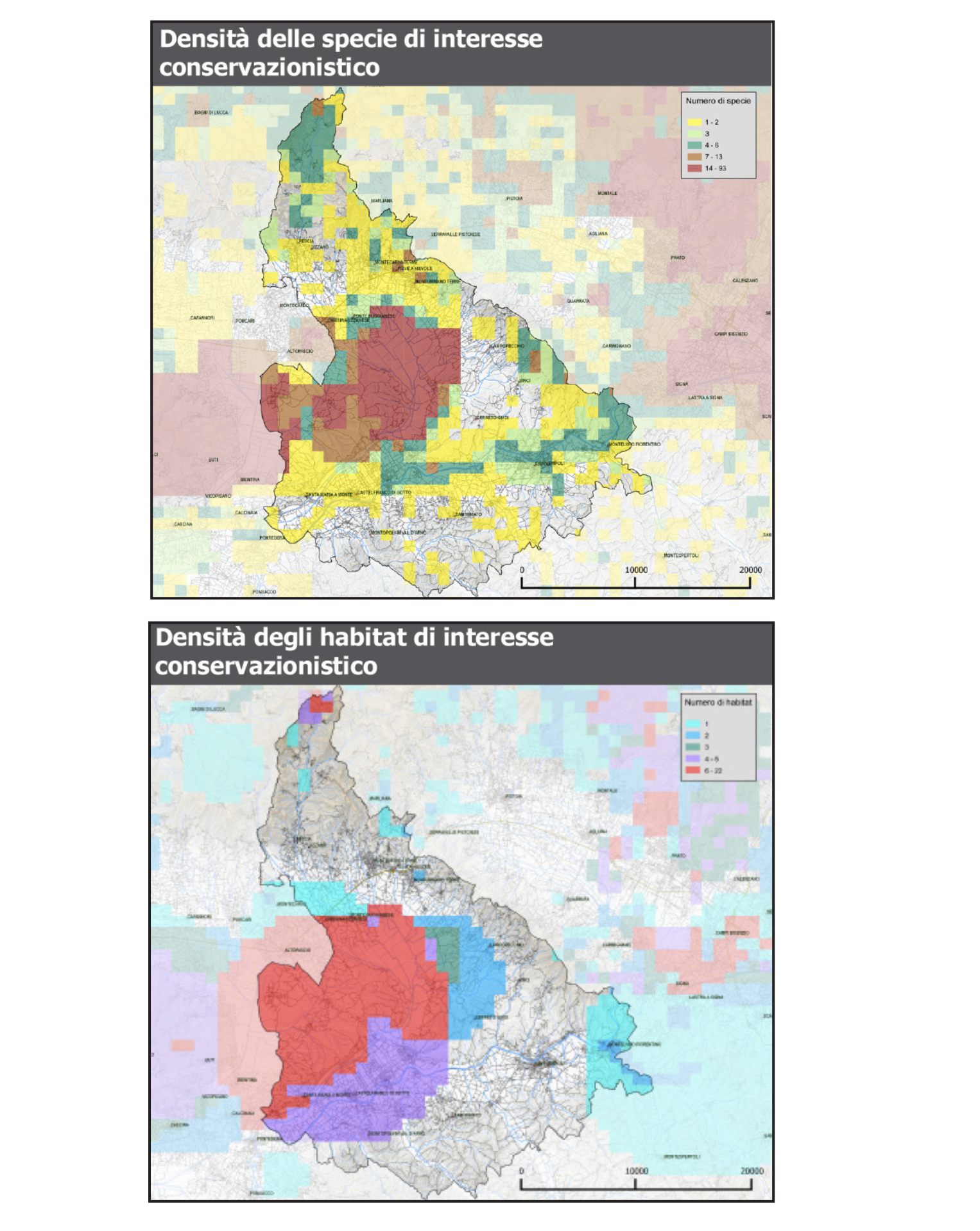
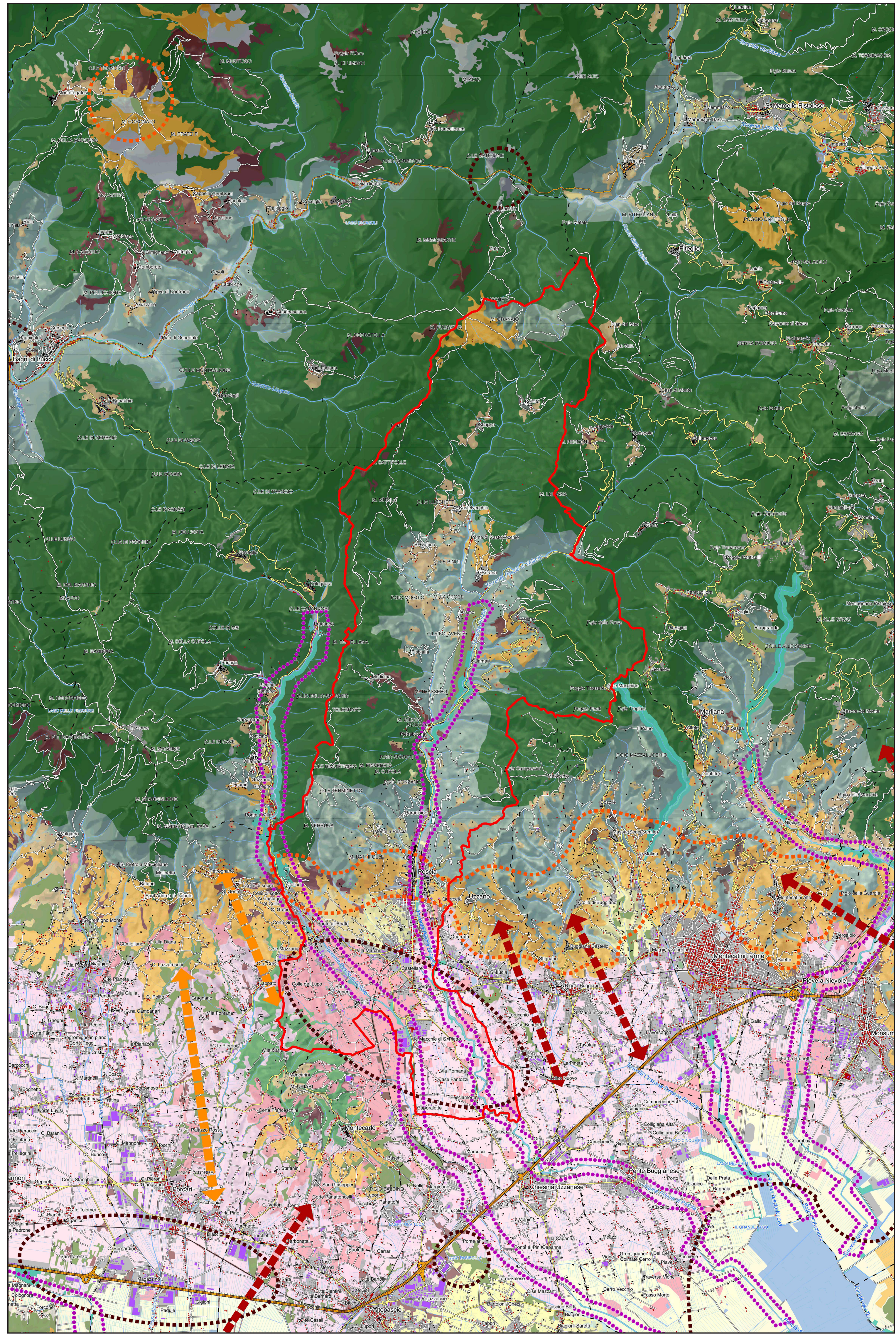

**COMUNE DI PESCIA**  
Provincia di Pistoia  
**PIANO OPERATIVO**  
*ai sensi dell'art. 95 della L.R. 65/2014*

Città di Pistoia

Progettazione Urbanistica  
Arch. Graziano Masetani  
STUDIO MASSETANI Architettura & Urbanistica  
Collaboratore:  
Pianificatore Territoriale Luca Mengozzato

Indagini geologiche e idrauliche  
D.R.E. An. Italia Soc. Coop.  
Mammi&Burchielli Geologi Associati  
Dot. Ing. Cristiano Cappelli - A4 Ingegneria Studio Tecnico Associato  
Collaboratore:  
Ing. Daniele Baldi

Analisi agronomiche  
Dot. Francesco Lunardi

Normative edilizie e urbanistiche  
Dot. Avv. Piero Tonelli - Studio Grazioli Associato

Sindaco  
Oreste Giuriani  
Assessore all'Urbanistica  
Aldo Morelli  
Responsabile del Procedimento  
Arch. Anna Maria Maraviglia  
Garante dell'Informazione e della Partecipazione  
Dot. ssa Antonella Bugliani

Adozione: D.C.C. 53 del 31.05.2019  
Data Luglio 2020

Approvazione

**Q.C. Inquadramento rispetto all'invariante I e II**  
**01a**