



Città di Pescia

COMUNE DI PESCIA

Provincia di Pistoia

PIANO OPERATIVO

ai sensi dell'art. 95 della L.R. 65/2014

Progettazione Urbanistica

Arch. Graziano Massetani
STUDIO MASSETANI Architettura & Urbanistica

Collaboratore

Pianificatore Territoriale Luca Menguzzato
Pian. Territ. Fabio Mancini

Indagini geologiche e idrauliche

D.R.E.Am. Italia Soc. Coop
Mannori&Burchietti Geologi Associati
Dott. Ing Cristiano Cappelli - A4 Ingegneria Studio
Tecnico Associato

Collaboratore

Ing. Daniele Baldi

Analisi agronomiche

Dott. Francesco Lunardini

Normative edilizie e urbanistiche

Dott. Avv. Piera Tonelli - Studio Gracili Associato

Sindaco

Oreste Giurlani

Assessore all'Urbanistica

Aldo Morelli

Responsabile del Procedimento

Arch. Anna Maria Maraviglia

Garante dell'Informazione e della Partecipazione

Dott. ssa Alessandra Galligani

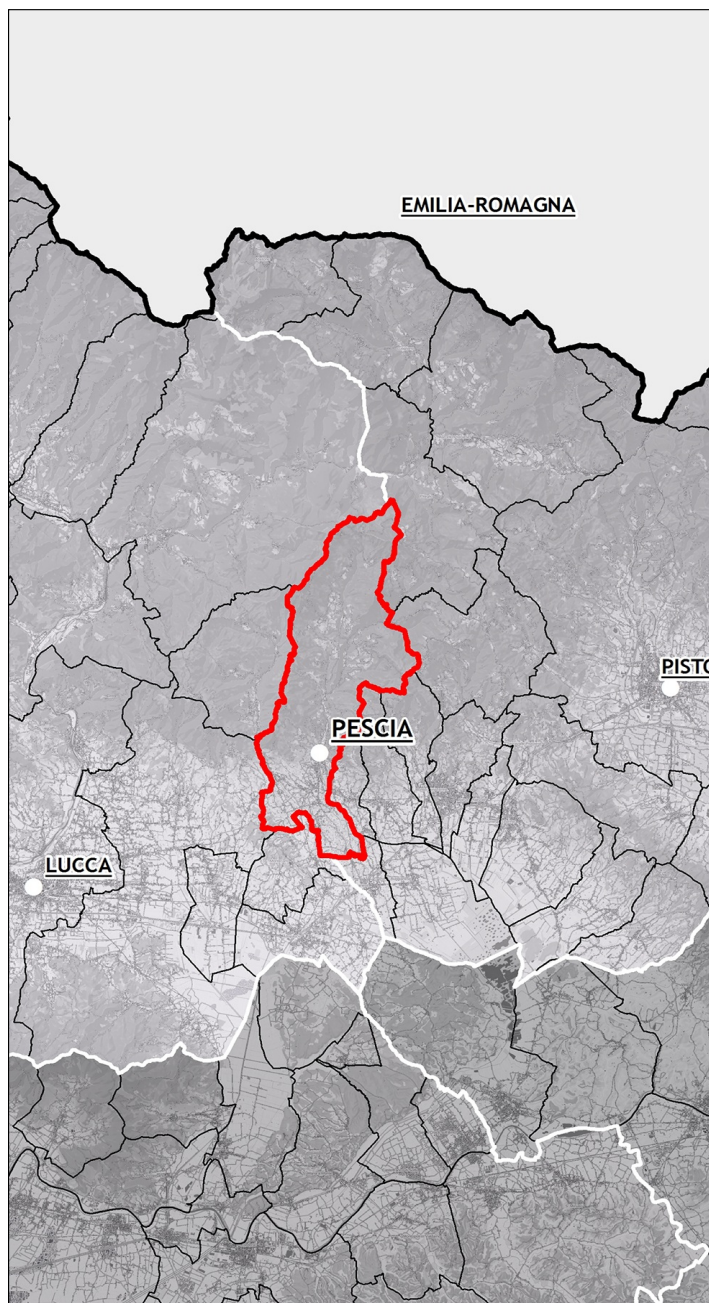

Adozione: D.C.C. 53 del 31.05.2019

Data: Luglio 2022

Approvazione

D.T.

Ricognizione delle aree soggette a vincolo paesaggistico
(ex. art 142, comma 1, lett. g) del Dlgs. 42/2004 - I territori coperti da foreste e boschi:

05a

Schede delle aree boscate soggette a ripermetrazione

PREMESSA.....	3
BENI PAESAGGISTICI DEL PIT-PPR: RICOGNIZIONE DEI TERRITORI COPERTI DA FORESTE E DA BOSCHI	3
A: AREA BOSCATI < 2000M ²	ERRORE. IL SEGNALIBRO NON È DEFINITO.
B: FABBRICATO E/O VERDE PRIVATO	11
C. PERTINENZA EDIFICIO O ATTREZZATURA PUBBLICA.....	59
D. INCOLTO	63
E. PIANTE SPARSE	72
F. VIABILITÀ E/O AREE A PARCHEGGIO	86
G. COLTIVATO.....	93
I. AREE DA INCLUDERE NELLE AREE BOSCHIVE.....	94

PIANO OPERATIVO - COMUNE DI PESCIA

Proposta di ripermimetrazione delle aree soggette a vincolo paesaggistico (ex art. 142, comma 1, lettera g) del Dlgs.42/2004) - I territori coperti da foreste e boschi

PREMESSA

La relazione comprende una ricognizione delle aree tutelate per legge ai sensi dell'art. 142, comma 1, lettera g) del Codice dei Beni Culturali e del Paesaggio.

Le aree tutelate per legge, come raffigurare dal Piano di Indirizzo Territoriale con valenza di Piano Paesaggistico (PIT-PPR), sono qui sovrapposte allo stato dei luoghi e alla pianificazione urbanistica del Piano Operativo, avvalendosi di documenti ufficiali, foto aree, cartografia tecnica regionale (DBT) in scala 1:2.000. Nelle schede allegate sono state evidenziate le incongruenze attraverso estratti che mettono a confronto la pianificazione del PO, lo stato dei luoghi con la sovrapposizione dell'area boscata proposta del PIT-PPR.

BENI PAESAGGISTICI DEL PIT-PPR: RICOGNIZIONE DEI TERRITORI COPERTI DA FORESTE E DA BOSCHI

L'individuazione delle aree tutelate si basa sui criteri dettati dal PIT-PPR nell'Elaborato 7B.

Di seguito si dà conto delle modifiche e/o precisazioni che il PO intende proporre a seguito di approfondimenti, sempre con valore ricognitivo, rispetto alla tipologia di vincolo ex art.142 del Codice:

- I territori coperti da foreste e da boschi, ancorchè percorsi o danneggiati dal fuoco, e quelli sottoposti a vincolo di rimboschimento, come definiti dall'art.2, commi 2 e 6, del decreto legislativo 18 maggio 2001, n.227. (art.142, c.1, lett. g del Codice).

L'elaborato 7B del PIT-PPR "Ricognizione, delimitazione e rappresentazione delle aree tutelate per legge ai sensi dell'art.142 del Codice" al punto 8 definisce i criteri per l'individuazione dei territori coperti da foreste e da boschi; il punto 8.4 "Metodologie di acquisizione" specifica che: "Il Regolamento Forestale della Toscana (d.p.g.r 48/R/2003, art. 2) fornisce le seguenti condizioni per l'individuazione delle aree assimilabili a bosco, di cui all'art. 3 comma 4 della legge forestale regionale:"

- La continuità della vegetazione forestale non è interrotta dalla presenza di infrastrutture o aree di qualsiasi natura che ricadano all'interno del bosco o che lo attraversino e che abbiano superficie inferiore a 2000 metri quadrati e larghezza media inferiore a 20 metri. Nel caso di infrastrutture lineari che attraversano il bosco, si considera interrotta la continuità della copertura solo nel caso di infrastrutture lineari prive di vegetazione, quali strade e ferrovie di larghezza media maggiore o uguale a 20 metri, indipendentemente dalla superficie;
- Ai fini della determinazione del perimetro dei boschi si considerano i segmenti di retta che uniscono il piede delle piante di margine, considerate arboree nell'allegato A della legge forestale, che siano poste a distanza inferiore a 20 metri da almeno 2 piante già considerate come facenti parte della superficie boscata oggetto di rilievo;
- Il perimetro delle aree assimilate a bosco coincide con la linea di confine che separa la vegetazione forestale arbustiva dalle altre qualità di coltura o insediamenti, oppure che separa la vegetazione forestale arbustiva avente copertura pari o superiore al 40%, in questo caso se il limite non fosse facilmente riscontrabile si prevede di valutare il diverso grado di copertura per fasce di profondità pari a 20 metri.

La legge forestale LR 39/2000 specifica all'art.3 comma 5 che "non sono considerati bosco" le aree occupate da vegetazione così definite:

- I parchi urbani;
- I giardini;
- Gli orti botanici;

PIANO OPERATIVO - COMUNE DI PESCIA

Proposta di ripermimetrazione delle aree soggette a vincolo paesaggistico (ex art. 142, comma 1, lettera g) del Dlgs.42/2004) - I territori coperti da foreste e boschi

- I vivai;
- Gli impianti per arboricoltura da legno;
- I noceti;
- I noccioleti specializzati;
- Le altre colture specializzate con alberi ed arbusti e soggetti a pratiche agronomiche;
- Le formazioni arbustive ed arboree insediatesi nei terreni già estinati a colture agrarie e a pascolo, abbandonate per un periodo inferiore a 15 anni.

Di seguito si elencano e si descrivono le casistiche delle aree, individuate durante la ricognizione effettuata per la redazione del Piano Operativo, da escludere dal vincolo rispetto a quanto rappresentato nella cartografia del PIT-PPR. Non si dettano le modifiche al perimetro delle aree vincolate dal PIT-PPR conseguenti ad un adeguamento della cartografia con il passaggio dalla scala 1:10.00 alla scala scala 1:2000 del DBT fornito dalla Regione Toscana. Si specifica che per la ricognizione dei boschi effettuata nell'ambito del PO è stata utilizzata come base di partenza la ricognizione effettuata dalla Regione Toscana in aggiornamento al PIT-PPR, approvata con DCR 93/2018.

CLASSIFICAZIONE delle casistiche di esclusione dal vincolo

Legenda	Casistiche
A	Area boscata < 2000m ²
B	Fabbricato e/o verde privato
C	Pertinenza edificio o attrezzatura pubblica
D	Incolto
E	Piante Sparse
F	Viabilità e/o area a parcheggio
G	Coltivato

A. Area boscata < 2000 m²

Sono state classificate tutte quelle aree boscate con superficie inferiore a 2000 m² non riconosciute dalla legge regionale come bosco (L.R. 39/2000 art. 3), indipendentemente dai confini amministrativi.

B. Fabbricato e/o verde privato

Sono stati individuati tutti quei punti in cui vi sono parti del poligono del bosco (PIT-PPR) che ricadono su fabbricati o aree verdi di pertinenza, pertanto non equiparabili a bosco come previsto dalla L.R. 39/2000 art.3

C. Pertinenza edificio o attrezzatura pubblica

Aree prossime ad un'attrezzatura pubblica a verde o con piantumazioni che devono mantenere una relazione con l'edificio principe e garantire un'opportunità per l'edificio principale stesso così come previsto all'art. 3 comma 1 del d.p.g.r.48/R/2003.

PIANO OPERATIVO - COMUNE DI PESCIA

Proposta di ripermimetrazione delle aree soggette a vincolo paesaggistico (ex art. 142, comma 1, lettera g) del Dlgs.42/2004) - I territori coperti da foreste e boschi

D. Incolto

Sono stati classificati quei terreni incolti da meno di 15 anni e prevalentemente ricoperti da vegetazione, pressochè inesistente pertanto non attualmente assimilabili a boschi.

E. Piante Sparse

Sono state individuate quelle aree che presentano un numero esiguo di piante, tale da non garantire un'adeguata copertura arborea, così come previsto all'art. 3 della L.R.39/2000. Resta inteso che per le piante forestali non ricomprese nei boschi si deve applicare quanto previsto agli artt. 55 e 56 del regolamento forestale d.p.g.r. 48/R/2003 e nell'Allegato A della L.R. 39/2000.

F. Viabilità e/o aree a parcheggio

Aree che presentano copertura vegetazione ridotta, se non a corredo dello spazio pubblico destinato al parcheggio e alla sosta dei mezzi.

G. Coltivato

Ricadono tutti quei terreni utilizzati a fine agricolo, come: seminativi, ortivi, ecc..

CLASSIFICAZIONE delle casistiche di inclusione nel vincolo

Legenda	Casistica
H	Aree da includere nelle aree boscate

H. Aree da includere nelle aree boscate

Sono state classificate quelle aree adiacenti all'area già coperta da boschi, che presentano una copertura e una densità tale da poter essere accorpato all'area boscata già presente.

Ogni area individuata da correggere segue la classificazione sopra esplicitata, correlata da tre estratti:

1. la foto aerea 2019 con la sovrapposizione delle aree boscate rappresentate nella cartografia del PIT-PPR;
2. la foto aerea 2019 con la proposta di ridefinizione delle aree boscate del PIT-PPR, con la scelta motivata distinta da una delle casistiche precedentemente elencate;
3. la foto aerea 2019 con la nuova proposta di definizione delle aree boscate.

PIANO OPERATIVO - COMUNE DI PESCIA

Proposta di ripermetrazione delle aree soggette a vincolo paesaggistico (ex art. 142, comma 1, lettera g) del Dlgs.42/2004) - I territori coperti da foreste e boschi

Area boscata < 2000m²

INQUADRAMENTO: Macchie di San Piero



Estratto ortofoto 2019 con sovrapposizione aree boscate
PIT-PPR



Estratto ortofoto 2019 con sovrapposizione aree boscate da
includere/escludere

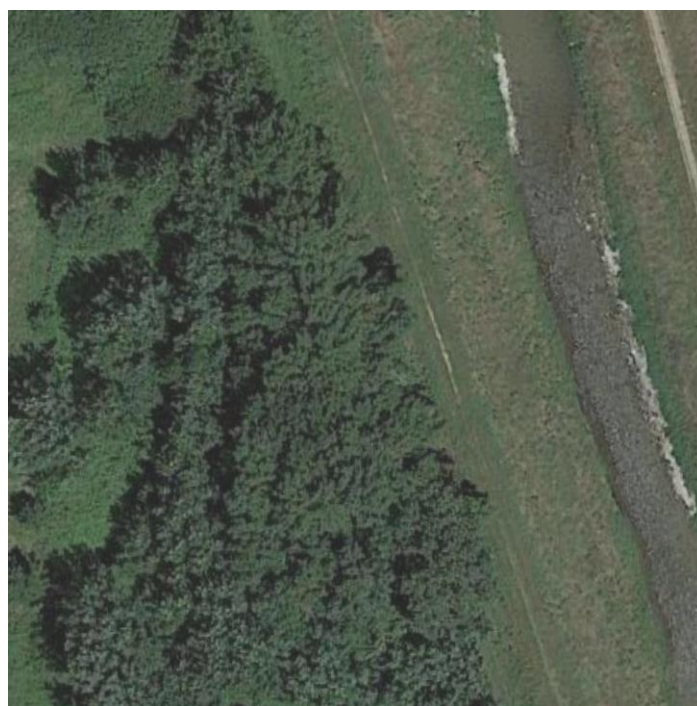

Nuova proposta di ripermetrazione area boscata da includere/escludere

PIANO OPERATIVO - COMUNE DI PESCIA

Proposta di ripermetrazione delle aree soggette a vincolo paesaggistico (ex art. 142, comma 1, lettera g) del Dlgs.42/2004) - I territori coperti da foreste e boschi

INQUADRAMENTO: Macchie di San Piero



Estratto ortofoto 2019 con sovrapposizione aree boscate PIT-PPR



Estratto ortofoto 2019 con sovrapposizione aree boscate da includere/escludere



Nuova proposta di ripermetrazione area boscata da includere/escludere

PIANO OPERATIVO - COMUNE DI PESCIA

Proposta di ripermetrazione delle aree soggette a vincolo paesaggistico (ex art. 142, comma 1, lettera g) del Dlgs.42/2004) - I territori coperti da foreste e boschi

INQUADRAMENTO: Pescia



Estratto ortofoto 2019 con sovrapposizione aree boscate PIT-PPR



Estratto ortofoto 2019 con sovrapposizione aree boscate da includere/escludere



Nuova proposta di ripermetrazione area boscata da includere/escludere

PIANO OPERATIVO - COMUNE DI PESCIA

Proposta di ripermetrazione delle aree soggette a vincolo paesaggistico (ex art. 142, comma 1, lettera g) del Dlgs.42/2004) - I territori coperti da foreste e boschi

INQUADRAMENTO Pescia



Estratto ortofoto 2019 con sovrapposizione aree boscate
PIT-PPR



Estratto ortofoto 2019 con sovrapposizione aree boscate da
includere/escludere



Nuova proposta di ripermetrazione area boscata da includere/escludere

PIANO OPERATIVO - COMUNE DI PESCIA

Proposta di ripermetrazione delle aree soggette a vincolo paesaggistico (ex art. 142, comma 1, lettera g) del Dlgs.42/2004) - I territori coperti da foreste e boschi

INQUADRAMENTO: Pescia



Estratto ortofoto 2019 con sovrapposizione aree boscate
PIT-PPR



Estratto ortofoto 2019 con sovrapposizione aree boscate da
includere/escludere



Nuova proposta di ripermetrazione area boscata da includere/escludere

PIANO OPERATIVO - COMUNE DI PESCIA

Proposta di ripermetrazione delle aree soggette a vincolo paesaggistico (ex art. 142, comma 1, lettera g) del Dlgs.42/2004) - I territori coperti da foreste e boschi

B: Fabbricato e/o verde privato

INQUADRAMENTO: Aramo



Estratto ortofoto 2019 con sovrapposizione aree boscate PIT-PPR



Estratto ortofoto 2019 con sovrapposizione aree boscate da includere/escludere



Nuova proposta di ripermetrazione area boscata da includere/escludere

PIANO OPERATIVO - COMUNE DI PESCIA

Proposta di ripermetrazione delle aree soggette a vincolo paesaggistico (ex art. 142, comma 1, lettera g) del Dlgs.42/2004) - I territori coperti da foreste e boschi

INQUADRAMENTO: Aramo



Estratto ortofoto 2019 con sovrapposizione aree boscate PIT-PPR



Estratto ortofoto 2019 con sovrapposizione aree boscate da includere/escludere



Nuova proposta di ripermetrazione area boscata da includere/escludere

PIANO OPERATIVO - COMUNE DI PESCIA

Proposta di ripermimetrazione delle aree soggette a vincolo paesaggistico (ex art. 142, comma 1, lettera g) del Dlgs.42/2004) - I territori coperti da foreste e boschi

INQUADRAMENTO: Aramo



Estratto ortofoto 2019 con sovrapposizione aree boscate PIT-PR



Estratto ortofoto 2019 con sovrapposizione aree boscate da includere/escludere



Nuova proposta di ripermimetrazione area boscata da includere/escludere

PIANO OPERATIVO - COMUNE DI PESCIA

Proposta di ripermetrazione delle aree soggette a vincolo paesaggistico (ex art. 142, comma 1, lettera g) del Dlgs.42/2004) - I territori coperti da foreste e boschi

INQUADRAMENTO: Calamari



Estratto ortofoto 2019 con sovrapposizione aree boscate PITPR



Estratto ortofoto 2019 con sovrapposizione aree boscate da includere/escludere



Nuova proposta di ripermetrazione area boscata da includere/escludere

PIANO OPERATIVO - COMUNE DI PESCIA

Proposta di ripermetrazione delle aree soggette a vincolo paesaggistico (ex art. 142, comma 1, lettera g) del Dlgs.42/2004) - I territori coperti da foreste e boschi

INQUADRAMENTO: Calamari



Estratto ortofoto 2019 con sovrapposizione aree boscate PIT-PPR



Estratto ortofoto 2019 con sovrapposizione aree boscate da includere/escludere



Nuova proposta di ripermetrazione area boscata da includere/escludere

PIANO OPERATIVO - COMUNE DI PESCIA

Proposta di ripermetrazione delle aree soggette a vincolo paesaggistico (ex art. 142, comma 1, lettera g) del Dlgs.42/2004) - I territori coperti da foreste e boschi

INQUADRAMENTO: Calamari



Estratto ortofoto 2019 con sovrapposizione aree boscate PIT-PPR



Estratto ortofoto 2019 con sovrapposizione aree boscate da includere/escludere



Nuova proposta di ripermetrazione area boscata da includere/escludere

PIANO OPERATIVO - COMUNE DI PESCIA

Proposta di ripermetrazione delle aree soggette a vincolo paesaggistico (ex art. 142, comma 1, lettera g) del Dlgs.42/2004) - I territori coperti da foreste e boschi

INQUADRAMENTO: Calamari



Estratto ortofoto 2019 con sovrapposizione aree boscate PIT-PPR



Estratto ortofoto 2019 con sovrapposizione aree boscate da includere/escludere

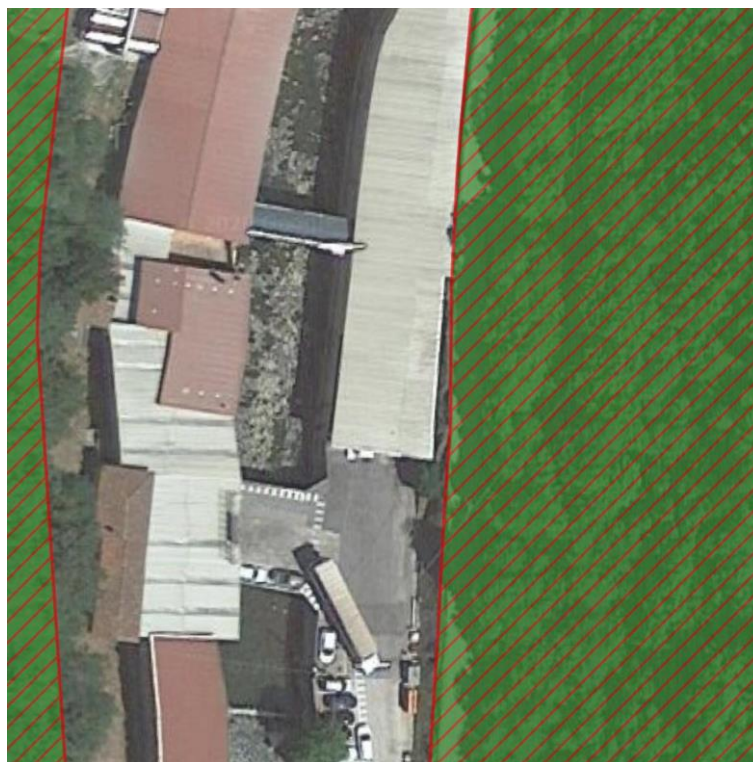

Nuova proposta di ripermetrazione area boscata da includere/escludere

PIANO OPERATIVO - COMUNE DI PESCIA

Proposta di ripermetrazione delle aree soggette a vincolo paesaggistico (ex art. 142, comma 1, lettera g) del Dlgs.42/2004) - I territori coperti da foreste e boschi

INQUADRAMENTO: Castelvecchio



Estratto ortofoto 2019 con sovrapposizione aree boscate PIT-PPR



Estratto ortofoto 2019 con sovrapposizione aree boscate da includere/escludere



Nuova proposta di ripermetrazione area boscata da includere/escludere

PIANO OPERATIVO - COMUNE DI PESCIA

Proposta di ripermetrazione delle aree soggette a vincolo paesaggistico (ex art. 142, comma 1, lettera g) del Dlgs.42/2004) - I territori coperti da foreste e boschi

INQUADRAMENTO: Castelvecchio



Estratto ortofoto 2019 con sovrapposizione aree boscate PIT-PPR



Estratto ortofoto 2019 con sovrapposizione aree boscate da includere/escludere



Nuova proposta di ripermetrazione area boscata da includere/escludere

PIANO OPERATIVO - COMUNE DI PESCIA

Proposta di ripermimetrazione delle aree soggette a vincolo paesaggistico (ex art. 142, comma 1, lettera g) del Dlgs.42/2004) - I territori coperti da foreste e boschi

INQUADRAMENTO: Collodi



Estratto ortofoto 2019 con sovrapposizione aree boscate PIT-PPR



Estratto ortofoto 2019 con sovrapposizione aree boscate da includere/escludere



Nuova proposta di ripermimetrazione area boscata da includere/escludere

PIANO OPERATIVO - COMUNE DI PESCIA

Proposta di ripermetrazione delle aree soggette a vincolo paesaggistico (ex art. 142, comma 1, lettera g) del Dlgs.42/2004) - I territori coperti da foreste e boschi

INQUADRAMENTO: Fibbialla



Estratto ortofoto 2019 con sovrapposizione aree boscate PIT-PPR



Estratto ortofoto 2019 con sovrapposizione aree boscate da includere/escludere



Nuova proposta di ripermetrazione area boscata da includere/escludere

PIANO OPERATIVO - COMUNE DI PESCIA

Proposta di ripermetrazione delle aree soggette a vincolo paesaggistico (ex art. 142, comma 1, lettera g) del Dlgs.42/2004) - I territori coperti da foreste e boschi

INQUADRAMENTO: Fibbiolla



Estratto ortofoto 2019 con sovrapposizione aree boscate PIT-PPR



Estratto ortofoto con sovrapposizione aree boscate da includere/escludere



Nuova proposta di ripermetrazione area boscata da includere/escludere

PIANO OPERATIVO - COMUNE DI PESCIA

Proposta di ripermetrazione delle aree soggette a vincolo paesaggistico (ex art. 142, comma 1, lettera g) del Dlgs.42/2004) - I territori coperti da foreste e boschi

INQUADRAMENTO: Macchie di San Piero



Estratto ortofoto 2019 con sovrapposizione aree boscate PIT-PPR



Estratto ortofoto 2019 con sovrapposizione aree boscate da includere/escludere



Nuova proposta di ripermetrazione area boscata da includere/escludere

PIANO OPERATIVO - COMUNE DI PESCIA

Proposta di ripermetrazione delle aree soggette a vincolo paesaggistico (ex art. 142, comma 1, lettera g) del Dlgs.42/2004) - I territori coperti da foreste e boschi

INQUADRAMENTO: Macchino



Estratto ortofoto 2019 con sovrapposizione aree boscate PIT-PPR



Estratto ortofoto 2019 con sovrapposizione aree boscate da includere/escludere



Nuova proposta di ripermetrazione area boscata da includere/escludere

PIANO OPERATIVO - COMUNE DI PESCIA

Proposta di ripermetrazione delle aree soggette a vincolo paesaggistico (ex art. 142, comma 1, lettera g) del Dlgs.42/2004) - I territori coperti da foreste e boschi

INQUADRAMENTO: Macchino



Estratto ortofoto 2019 con sovrapposizione aree boscate PIT-PPR



Estratto ortofoto 2019 con sovrapposizione aree boscate da includere/escludere



Nuova proposta di ripermetrazione area boscata da includere/escludere

PIANO OPERATIVO - COMUNE DI PESCIA

Proposta di ripermetrazione delle aree soggette a vincolo paesaggistico (ex art. 142, comma 1, lettera g) del Dlgs.42/2004) - I territori coperti da foreste e boschi

INQUADRAMENTO: Macchino



Estratto ortofoto 2019 con sovrapposizione aree boscate PIT-PPR



Estratto ortofoto 2019 con sovrapposizione aree boscate da includere/escludere



Nuova proposta di ripermetrazione area boscata da includere/escludere

PIANO OPERATIVO - COMUNE DI PESCIA

Proposta di ripermetrazione delle aree soggette a vincolo paesaggico (ex art. 142, comma 1, lettera g) del Dlgs.42/2004) - I territori coperti da foreste e boschi

INQUADRAMENTO: Macchino

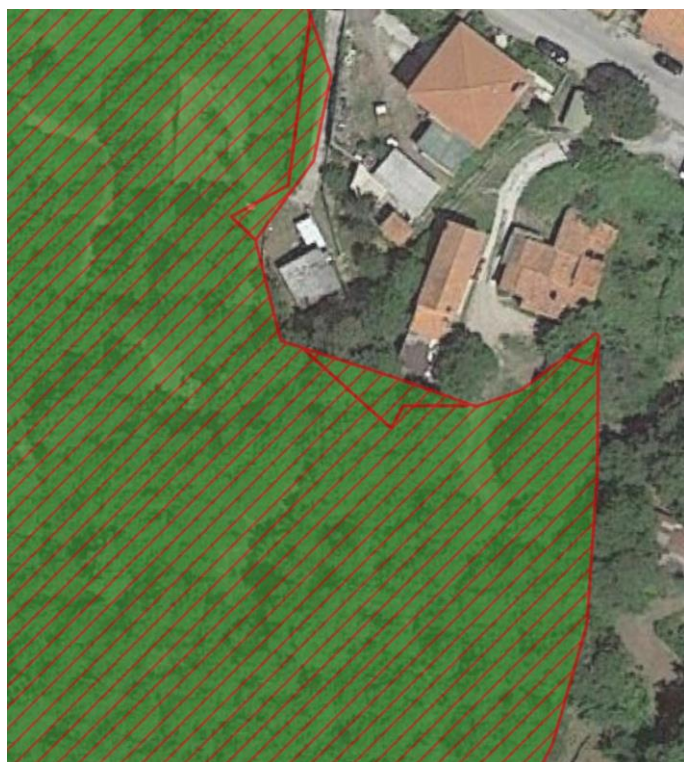

Estratto ortofoto 2019 con sovrapposizione aree boscate PIT-PPR

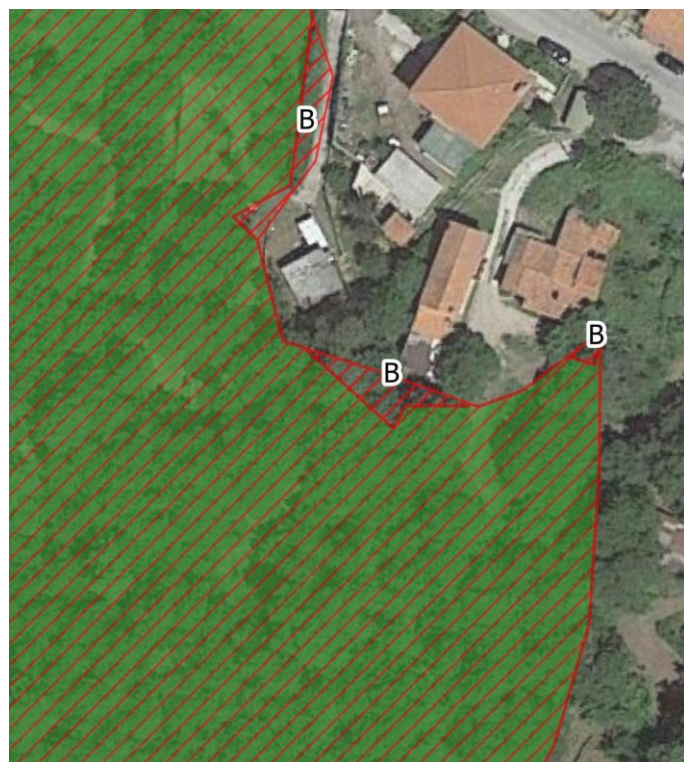

Estratto ortofoto 2019 con sovrapposizione aree boscate da includere/escludere



Nuova proposta di ripermetrazione area boscata da includere/escludere

PIANO OPERATIVO - COMUNE DI PESCIA

Proposta di ripermetrazione delle aree soggette a vincolo paesaggistico (ex art. 142, comma 1, lettera g) del Dlgs.42/2004) - I territori coperti da foreste e boschi

INQUADRAMENTO: Macchino



Estratto ortofoto 2019 con sovrapposizione aree boscate PIT-PPR



Estratto ortofoto 2019 con sovrapposizione aree boscate da includere/escludere

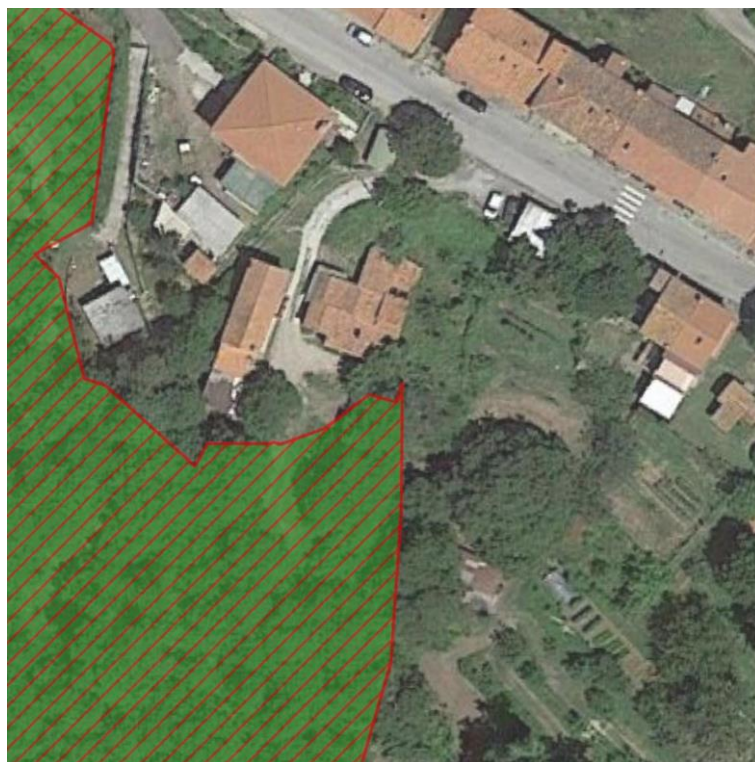

Nuova proposta di ripermetrazione area boscata da includere/escludere

PIANO OPERATIVO - COMUNE DI PESCIA

Proposta di ripermetrazione delle aree soggette a vincolo paesaggistico (ex art. 142, comma 1, lettera g) del Dlgs.42/2004) - I territori coperti da foreste e boschi

INQUADRAMENTO: Medicina

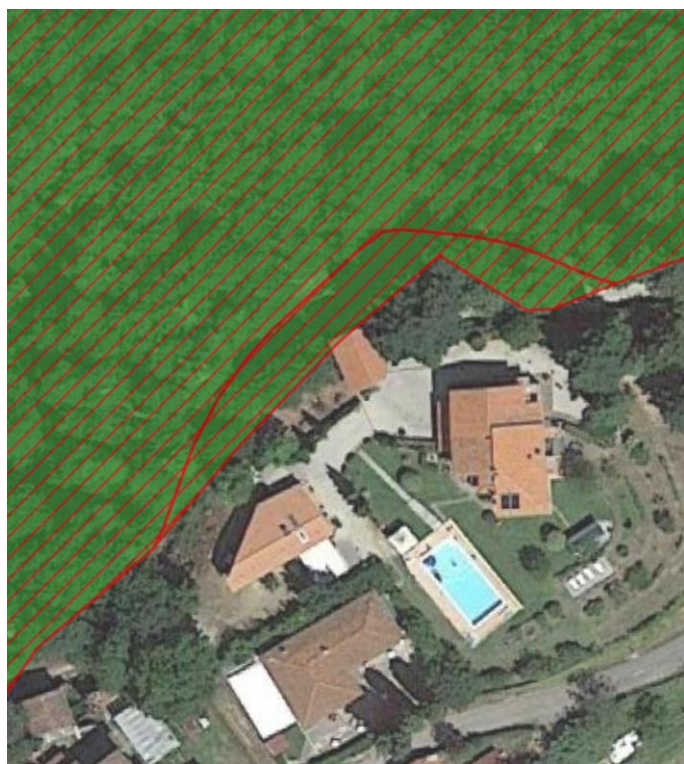

Estratto ortofoto 2019 con sovrapposizione aree boscate PIT-PPR

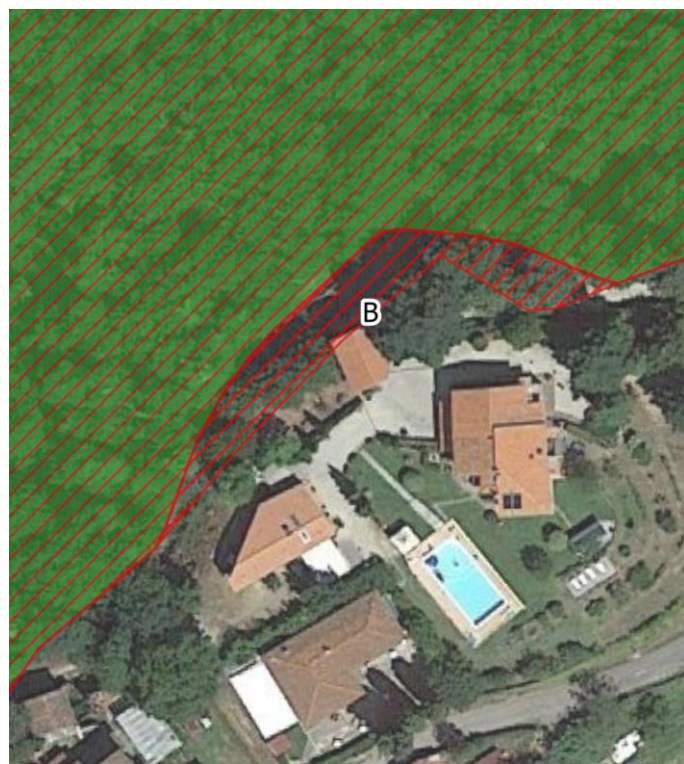

Estratto ortofoto 2019 con sovrapposizione aree boscate da includere/escludere



Nuova proposta di ripermetrazione area boscata da includere/escludere

PIANO OPERATIVO - COMUNE DI PESCIA

Proposta di ripermetrazione delle aree soggette a vincolo paesaggistico (ex art. 142, comma 1, lettera g) del Dlgs.42/2004) - I territori coperti da foreste e boschi

INQUADRAMENTO: Medicina



Estratto ortofoto 2019 con sovrapposizione aree boscate PIT-PPR

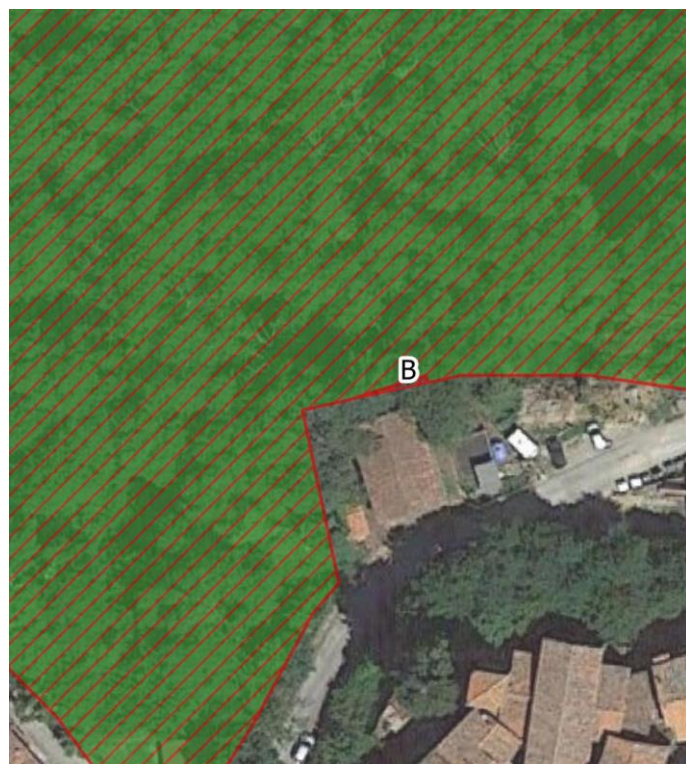

Estratto ortofoto 2019 con sovrapposizione aree boscate da includere/escludere



Nuova proposta di ripermetrazione area boscata da includere/escludere

PIANO OPERATIVO - COMUNE DI PESCIA

Proposta di ripermetrazione delle aree soggette a vincolo paesaggistico (ex art. 142, comma 1, lettera g) del Dlgs.42/2004) - I territori coperti da foreste e boschi

INQUADRAMENTO: Medicina



Estratto ortofoto 2019 con sovrapposizione aree boscate PIT-PPR



Estratto ortofoto 2019 con sovrapposizione aree boscate da includere/escludere



Nuova proposta di ripermetrazione area boscata da includere/escludere

PIANO OPERATIVO - COMUNE DI PESCIA

Proposta di ripermetrazione delle aree soggette a vincolo paesaggistico (ex art. 142, comma 1, lettera g) del Dlgs.42/2004) - I territori coperti da foreste e boschi

INQUADRAMENTO: Pescia



Estratto ortofoto 2019 con sovrapposizione aree boscate PIT-PPR



Estratto ortofoto 2019 con sovrapposizione aree boscate da includere/escludere



Nuova proposta di ripermetrazione area boscata da includere/escludere

PIANO OPERATIVO - COMUNE DI PESCIA

Proposta di ripermetrazione delle aree soggette a vincolo paesaggistico (ex art. 142, comma 1, lettera g) del Dlgs.42/2004) - I territori coperti da foreste e boschi

INQUADRAMENTO: Pescia

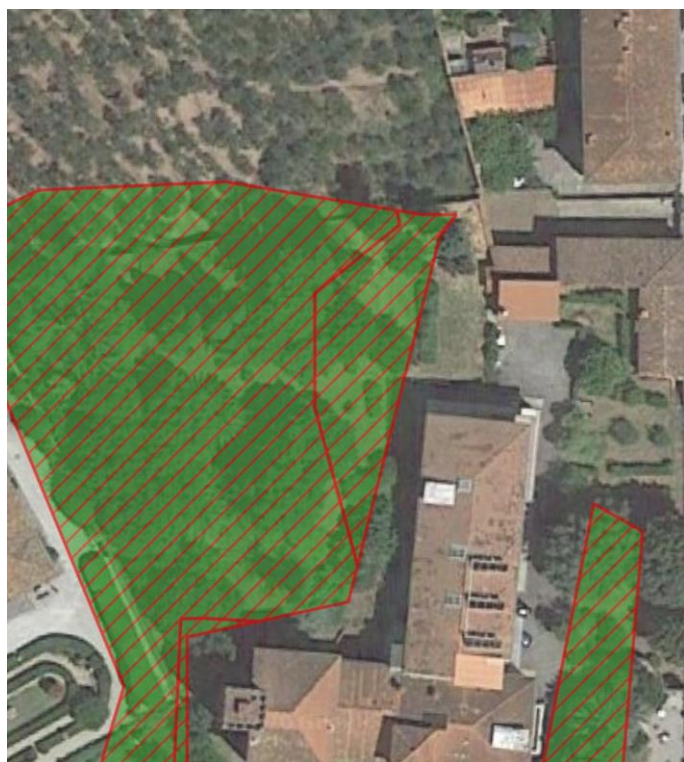

Estratto ortofoto 2019 con sovrapposizione aree boscate PIT-PPR



Estratto ortofoto 2109 con sovrapposizione aree boscate da includere/escludere



Nuova proposta di ripermetrazione area boscata da includere/escludere

PIANO OPERATIVO - COMUNE DI PESCIA

Proposta di ripermimetrazione delle aree soggette a vincolo paesaggistico (ex art. 142, comma 1, lettera g) del Dlgs.42/2004) - I territori coperti da foreste e boschi

INQUADRAMENTO: Pescia



Estratto ortofoto 2019 con sovrapposizione aree boscate PIT-PPR



Estratto ortofoto 2019 con sovrapposizione aree boscate da includere/escludere



Nuova proposta di ripermimetrazione area boscata da includere/escludere

PIANO OPERATIVO - COMUNE DI PESCIA

Proposta di ripermetrazione delle aree soggette a vincolo paesaggistico (ex art. 142, comma 1, lettera g) del Dlgs.42/2004) - I territori coperti da foreste e boschi

INQUADRAMENTO: Pescia



Estratto ortofoto 2019 con sovrapposizione aree boscate PIT-PPR



Estratto ortofoto 2019 con sovrapposizione aree boscate da includere/escludere



Nuova proposta di ripermetrazione area boscata da includere/escludere

PIANO OPERATIVO - COMUNE DI PESCIA

Proposta di ripermetrazione delle aree soggette a vincolo paesaggistico (ex art. 142, comma 1, lettera g) del Dlgs.42/2004) - I territori coperti da foreste e boschi

INQUADRAMENTO: Pescia



Estratto ortofoto 2019 con sovrapposizione aree boscate PIT-PPR



Estratto ortofoto 2019 con sovrapposizione aree boscate da includere/escludere



Nuova proposta di ripermetrazione area boscata da includere/escludere

PIANO OPERATIVO - COMUNE DI PESCIA

Proposta di ripermetrazione delle aree soggette a vincolo paesaggistico (ex art. 142, comma 1, lettera g) del Dlgs.42/2004) - I territori coperti da foreste e boschi

INQUADRAMENTO: Pescia



Estratto ortofoto 2019 con sovrapposizione aree boscate PIT-PPR



Estratto ortofoto 2019 con sovrapposizione aree boscate da includere/escludere



Nuova proposta di ripermetrazione area boscata da includere/escludere

PIANO OPERATIVO - COMUNE DI PESCIA

Proposta di ripermetrazione delle aree soggette a vincolo paesaggistico (ex art. 142, comma 1, lettera g) del Dlgs.42/2004) - I territori coperti da foreste e boschi

INQUADRAMENTO: Pescia



Estratto ortofoto 2019 con sovrapposizione aree boscate PIT-PPR



Estratto ortofoto 2019 con sovrapposizione aree boscate da includere/escludere



Nuova proposta di ripermetrazione area boscata da includere/escludere

PIANO OPERATIVO - COMUNE DI PESCIA

Proposta di ripermetrazione delle aree soggette a vincolo paesaggistico (ex art. 142, comma 1, lettera g) del Dlgs.42/2004) - I territori coperti da foreste e boschi

INQUADRAMENTO: Pescia



Estratto ortofoto 2019 con sovrapposizione aree boscate PIT-PPR



Estratto ortofoto 2019 con sovrapposizione aree boscate da includere/escludere



Nuova proposta di ripermetrazione area boscata da includere/escludere

PIANO OPERATIVO - COMUNE DI PESCIA

Proposta di ripermetrazione delle aree soggette a vincolo paesaggistico (ex art. 142, comma 1, lettera g) del Dlgs.42/2004) - I territori coperti da foreste e boschi

INQUADRAMENTO: Pescia



Estratto ortofoto 2019 con sovrapposizione aree boscate PIT-PPR



Estratto ortofoto 2019 con sovrapposizione aree boscate da includere/escludere

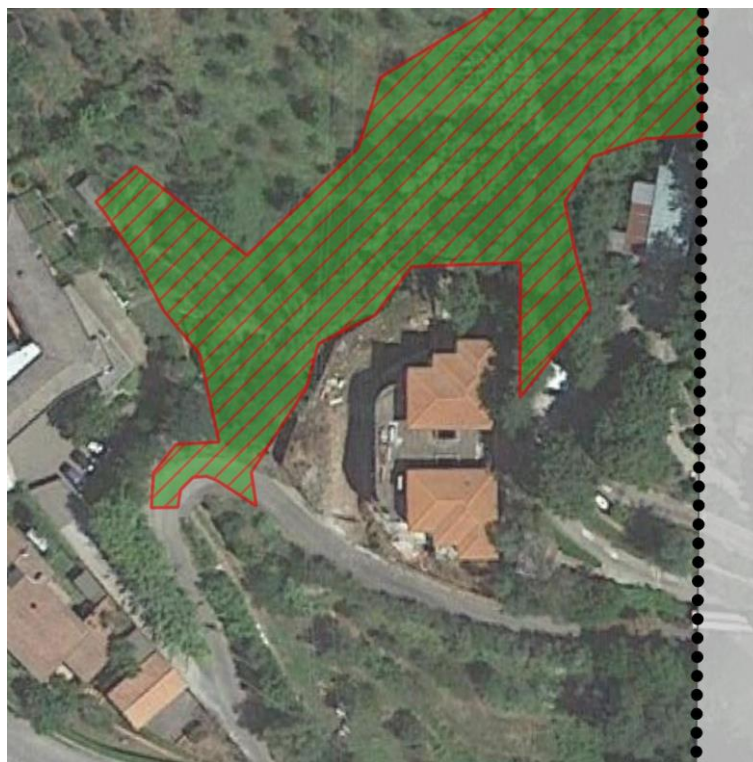

Nuova proposta di ripermetrazione area boscata da includere/escludere

PIANO OPERATIVO - COMUNE DI PESCIA

Proposta di ripermetrazione delle aree soggette a vincolo paesaggistico (ex art. 142, comma 1, lettera g) del Dlgs.42/2004) - I territori coperti da foreste e boschi

INQUADRAMENTO: Pietrabuona



Estratto ortofoto 2019 con sovrapposizione aree boscate PIT-PPR



Estratto ortofoto 2019 con sovrapposizione aree boscate da includere/escludere



Nuova proposta di ripermetrazione area boscata da includere/escludere

PIANO OPERATIVO - COMUNE DI PESCIA

Proposta di ripermetrazione delle aree soggette a vincolo paesaggistico (ex art. 142, comma 1, lettera g) del Dlgs.42/2004) - I territori coperti da foreste e boschi

INQUADRAMENTO: Pietrabuona

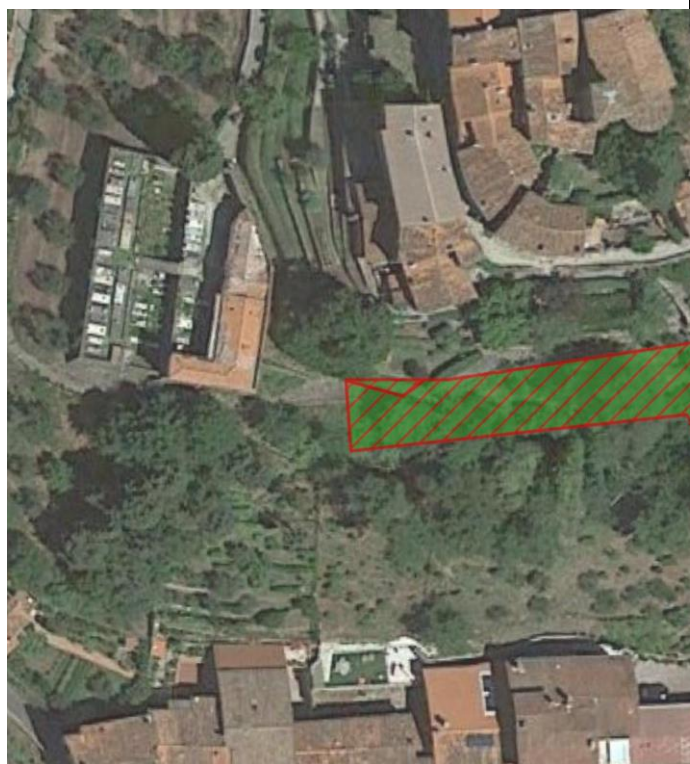

Estratto ortofoto 2019 con sovrapposizione aree boscate PIT-PPR



Estratto ortofoto 2019 con sovrapposizione aree boscate da includere/escludere



Nuova proposta di ripermetrazione area boscata da includere/escludere

PIANO OPERATIVO - COMUNE DI PESCIA

Proposta di ripermetrazione delle aree soggette a vincolo paesaggistico (ex art. 142, comma 1, lettera g) del Dlgs.42/2004) - I territori coperti da foreste e boschi

INQUADRAMENTO: Pietrabuona



Estratto ortofoto 2019 con sovrapposizione aree boscate PIT-PPR



Estratto ortofoto 2019 con sovrapposizione aree boscate da includere/escludere



Nuova proposta di ripermetrazione area boscata da includere/escludere

PIANO OPERATIVO - COMUNE DI PESCIA

Proposta di ripermetrazione delle aree soggette a vincolo paesaggistico (ex art. 142, comma 1, lettera g) del Dlgs.42/2004) - I territori coperti da foreste e boschi

INQUADRAMENTO: Pietrabuona



Estratto ortofoto 2019 con sovrapposizione aree boscate PIT-PPR



Estratto ortofoto 2019 con sovrapposizione aree boscate da includere/escludere



Nuova proposta di ripermetrazione area boscata da includere/escludere

PIANO OPERATIVO - COMUNE DI PESCIA

Proposta di ripermetrazione delle aree soggette a vincolo paesaggistico (ex art. 142, comma 1, lettera g) del Dlgs.42/2004) - I territori coperti da foreste e boschi

INQUADRAMENTO: Pietrabuona



Estratto ortofoto 2019 con sovrapposizione aree boscate PIT-PPR



Estratto ortofoto 2019 con sovrapposizione aree boscate da includere/escludere



Nuova proposta di ripermetrazione area boscata da includere/escludere

PIANO OPERATIVO - COMUNE DI PESCIA

Proposta di ripermimetrazione delle aree soggette a vincolo paesaggistico (ex art. 142, comma 1, lettera g) del Dlgs.42/2004) - I territori coperti da foreste e boschi

INQUADRAMENTO: Pietrabuona



Estratto ortofoto 2019 con sovrapposizione aree boscate PIT-PPR



Estratto ortofoto 2019 con sovrapposizione aree boscate da includere/escludere



Nuova proposta di ripermimetrazione area boscata da includere/escludere

PIANO OPERATIVO - COMUNE DI PESCIA

Proposta di ripermetrazione delle aree soggette a vincolo paesaggistico (ex art. 142, comma 1, lettera g) del Dlgs.42/2004) - I territori coperti da foreste e boschi

INQUADRAMENTO: Pietrabuona



Estratto ortofoto 2019 con sovrapposizione aree boscate PIT-PPR



Estratto ortofoto 2019 con sovrapposizione aree boscate da includere/escludere



Nuova proposta di ripermetrazione area boscata da includere/escludere

PIANO OPERATIVO - COMUNE DI PESCIA

Proposta di ripermetrazione delle aree soggette a vincolo paesaggistico (ex art. 142, comma 1, lettera g) del Dlgs.42/2004) - I territori coperti da foreste e boschi

INQUADRAMENTO: Pietrabuona



Estratto ortofoto 2019 con sovrapposizione aree boscate PIT-PPR



Estratto ortofoto 2019 con sovrapposizione aree boscate da includere/escludere



Nuova proposta di ripermetrazione area boscata da includere/escludere

PIANO OPERATIVO - COMUNE DI PESCIA

Proposta di ripermetrazione delle aree soggette a vincolo paesaggistico (ex art. 142, comma 1, lettera g) del Dlgs.42/2004) - I territori coperti da foreste e boschi

INQUADRAMENTO: Pontito



Estratto ortofoto 2019 con sovrapposizione aree boscate PIT-PPR



Estratto ortofoto 2019 con sovrapposizione aree boscate da includere/escludere



Nuova proposta di ripermetrazione area boscata da includere/escludere

PIANO OPERATIVO - COMUNE DI PESCIA

Proposta di ripermetrazione delle aree soggette a vincolo paesaggistico (ex art. 142, comma 1, lettera g) del Dlgs.42/2004) - I territori coperti da foreste e boschi

INQUADRAMENTO: Pontito



Estratto ortofoto 2019 con sovrapposizione aree boscate PIT-PPR



Estratto ortofoto 2019 con sovrapposizione aree boscate da includere/escludere



Nuova proposta di ripermetrazione area boscata da includere/escludere

PIANO OPERATIVO - COMUNE DI PESCIA

Proposta di ripermetrazione delle aree soggette a vincolo paesaggistico (ex art. 142, comma 1, lettera g) del Dlgs.42/2004) - I territori coperti da foreste e boschi

INQUADRAMENTO: Pontito



Estratto ortofoto 2019 con sovrapposizione aree boscate PIT-PPR



Estratto ortofoto 2019 con sovrapposizione aree boscate da includere/escludere



Nuova proposta di ripermetrazione area boscata da includere/escludere

PIANO OPERATIVO - COMUNE DI PESCIA

Proposta di ripermimetrazione delle aree soggette a vincolo paesaggistico (ex art. 142, comma 1, lettera g) del Dlgs.42/2004) - I territori coperti da foreste e boschi

INQUADRAMENTO: San Quirico



Estratto ortofoto 2019 con sovrapposizione aree boscate PIT-PPR

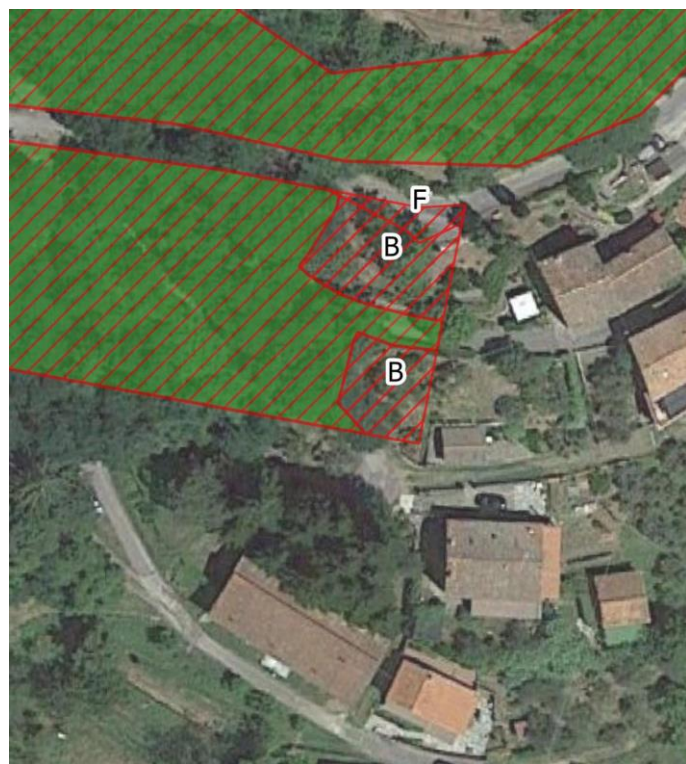

Estratto ortofoto 2019 con sovrapposizione aree boscate da includere/escludere



Nuova proposta di ripermimetrazione area boscata da includere/escludere

PIANO OPERATIVO - COMUNE DI PESCIA

Proposta di ripermimetrazione delle aree soggette a vincolo paesaggistico (ex art. 142, comma 1, lettera g) del Dlgs.42/2004) - I territori coperti da foreste e boschi

INQUADRAMENTO: San Quirico



Estratto ortofoto 2019 con sovrapposizione aree boscate PIT-PPR



Estratto ortofoto 2019 con sovrapposizione aree boscate da includere/escludere



Nuova proposta di ripermimetrazione area boscata da includere/escludere

PIANO OPERATIVO - COMUNE DI PESCIA

Proposta di ripermetrazione delle aree soggette a vincolo paesaggistico (ex art. 142, comma 1, lettera g) del Dlgs.42/2004) - I territori coperti da foreste e boschi

INQUADRAMENTO: Sorana



Estratto ortofoto 2019 con sovrapposizione aree boscate PIT-PPR



Estratto ortofoto 2019 con sovrapposizione aree boscate da includere/escludere



Nuova proposta di ripermetrazione area boscata da includere/escludere

PIANO OPERATIVO - COMUNE DI PESCIA

Proposta di ripermetrazione delle aree soggette a vincolo paesaggistico (ex art. 142, comma 1, lettera g) del Dlgs.42/2004) - I territori coperti da foreste e boschi

INQUADRAMENTO: Stiappa



Estratto ortofoto 2019 con sovrapposizione aree boscate PIT-PPR

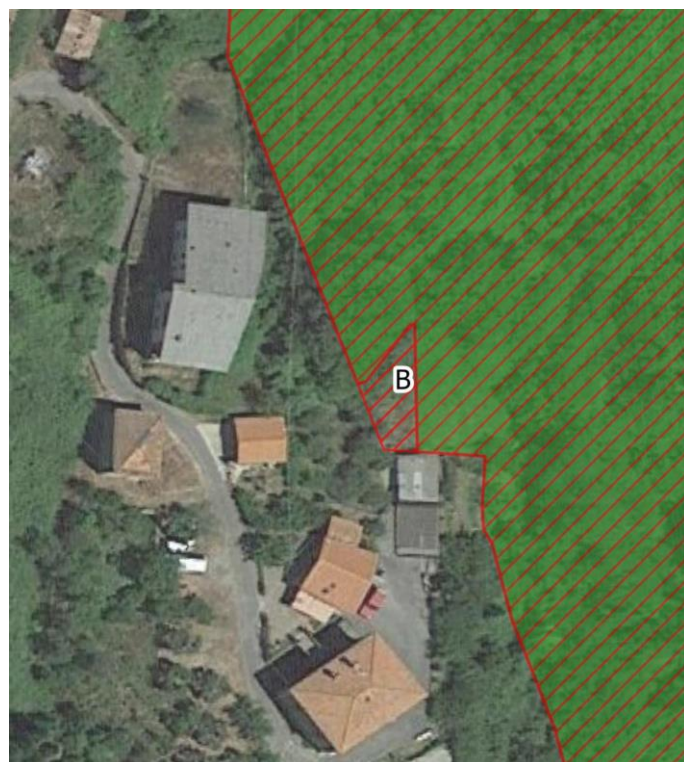

Estratto ortofoto 2019 con sovrapposizione aree boscate da includere/escludere



Nuova proposta di ripermetrazione area boscata da includere/escludere

PIANO OPERATIVO - COMUNE DI PESCIA

Proposta di ripermimetrazione delle aree soggette a vincolo paesaggistico (ex art. 142, comma 1, lettera g) del Dlgs.42/2004) - I territori coperti da foreste e boschi

INQUADRAMENTO: Stiappa



Estratto ortofoto 2019 con sovrapposizione aree boscate PIT-PPR



Estratto ortofoto 2019 con sovrapposizione aree boscate da includere/escludere



Nuova proposta di ripermimetrazione area boscata da includere/escludere

PIANO OPERATIVO - COMUNE DI PESCIA

Proposta di ripermetrazione delle aree soggette a vincolo paesaggistico (ex art. 142, comma 1, lettera g) del Dlgs.42/2004) - I territori coperti da foreste e boschi

INQUADRAMENTO: Stiappa



Estratto ortofoto 2019 con sovrapposizione aree boscate PIT-PPR



Estratto ortofoto 2019 con sovrapposizione aree boscate da includere/escludere



Nuova proposta di ripermetrazione area boscata da includere/escludere

PIANO OPERATIVO - COMUNE DI PESCIA

Proposta di ripermetrazione delle aree soggette a vincolo paesaggistico (ex art. 142, comma 1, lettera g) del Dlgs.42/2004) - I territori coperti da foreste e boschi

INQUADRAMENTO: Stiappa



Estratto ortofoto 2019 con sovrapposizione aree boscate PIT-PPR



Estratto ortofoto 2019 con sovrapposizione aree boscate da includere/escludere



Nuova proposta di ripermetrazione area boscata da includere/escludere

PIANO OPERATIVO - COMUNE DI PESCIA

Proposta di ripermetrazione delle aree soggette a vincolo paesaggistico (ex art. 142, comma 1, lettera g) del Dlgs.42/2004) - I territori coperti da foreste e boschi

C. Pertinenza edificio o attrezzatura pubblica

INQUADRAMENTO: Calamari



Estratto ortofoto 2019 con sovrapposizione aree boscate PIT-PPR



Estratto ortofoto 2019 con sovrapposizione aree boscate da includere/escludere



Nuova proposta di ripermetrazione area boscata da includere/escludere

PIANO OPERATIVO - COMUNE DI PESCIA

Proposta di ripermetrazione delle aree soggette a vincolo paesaggistico (ex art. 142, comma 1, lettera g) del Dlgs.42/2004) - I territori coperti da foreste e boschi

INQUADRAMENTO: Collodi



Estratto ortofoto 2019 con sovrapposizione aree boscate PIT-PPR



Estratto ortofoto 2019 con sovrapposizione aree boscate da includere/escludere

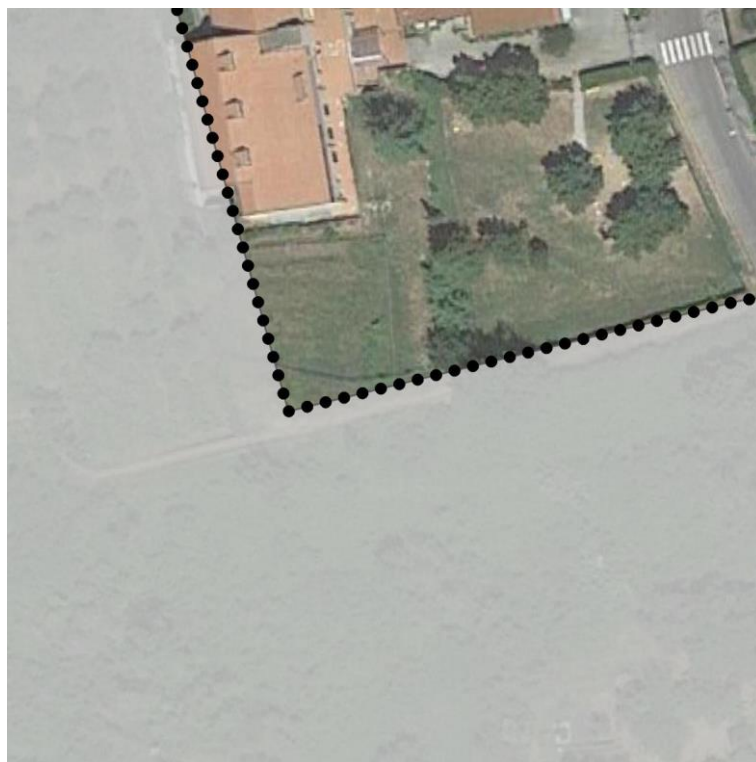

Nuova proposta di ripermetrazione area boscata da includere/escludere

PIANO OPERATIVO - COMUNE DI PESCIA

Proposta di ripermetrazione delle aree soggette a vincolo paesaggistico (ex art. 142, comma 1, lettera g) del Dlgs.42/2004) - I territori coperti da foreste e boschi

INQUADRAMENTO: San Quirico	
	
Estratto ortofoto 2019 con sovrapposizione aree boscate PIT-PPR	Estratto ortofoto 2019 con sovrapposizione aree boscate da includere/escludere
	
Nuova proposta di ripermetrazione area boscata da includere/escludere	

PIANO OPERATIVO - COMUNE DI PESCIA

Proposta di ripermetrazione delle aree soggette a vincolo paesaggistico (ex art. 142, comma 1, lettera g) del Dlgs.42/2004) - I territori coperti da foreste e boschi

INQUADRAMENTO: San Quirico	
	
Estratto ortofoto 2019 con sovrapposizione aree boscate PIT-PPR	Estratto ortofoto 2019 con sovrapposizione aree boscate da includere/escludere
	
Nuova proposta di ripermetrazione area boscata da includere/escludere	

PIANO OPERATIVO - COMUNE DI PESCIA

Proposta di ripermetrazione delle aree soggette a vincolo paesaggistico (ex art. 142, comma 1, lettera g) del Dlgs.42/2004) - I territori coperti da foreste e boschi

D. Incolto

INQUADRAMENTO: Collodi



Estratto ortofoto 2019 con sovrapposizione aree boscate PIT-PPR



Estratto ortofoto 2019 con sovrapposizione aree boscate da includere/escludere



Nuova proposta di ripermetrazione area boscata da includere/escludere

PIANO OPERATIVO - COMUNE DI PESCIA

Proposta di ripermetrazione delle aree soggette a vincolo paesaggistico (ex art. 142, comma 1, lettera g) del Dlgs.42/2004) - I territori coperti da foreste e boschi

INQUADRAMENTO: Collodi



Estratto ortofoto 2019 con sovrapposizione aree boscate PIT-PPR



Estratto ortofoto 2019 con sovrapposizione aree boscate da includere/escludere



Nuova proposta di ripermetrazione area boscata da includere/escludere

PIANO OPERATIVO - COMUNE DI PESCIA

Proposta di ripermetrazione delle aree soggette a vincolo paesaggistico (ex art. 142, comma 1, lettera g) del Dlgs.42/2004) - I territori coperti da foreste e boschi

INQUADRAMENTO: Collodi



Estratto ortofoto 2019 con sovrapposizione aree boscate PIT-PPR



Estratto ortofoto 2019 con sovrapposizione aree boscate da includere/escludere



Nuova proposta di ripermetrazione area boscata da includere/escludere

PIANO OPERATIVO - COMUNE DI PESCIA

Proposta di ripermetrazione delle aree soggette a vincolo paesaggistico (ex art. 142, comma 1, lettera g) del Dlgs.42/2004) - I territori coperti da foreste e boschi

INQUADRAMENTO: Collodi



Estratto ortofoto 2019 con sovrapposizione aree boscate PIT-PPR



Estratto ortofoto 2019 con sovrapposizione aree boscate da includere/escludere



Nuova proposta di ripermetrazione area boscata da includere/escludere

PIANO OPERATIVO - COMUNE DI PESCIA

Proposta di ripermetrazione delle aree soggette a vincolo paesaggistico (ex art. 142, comma 1, lettera g) del Dlgs.42/2004) - I territori coperti da foreste e boschi

INQUADRAMENTO: Macchie di San Piero



Estratto ortofoto 2019 con sovrapposizione aree boscate PIT-PPR

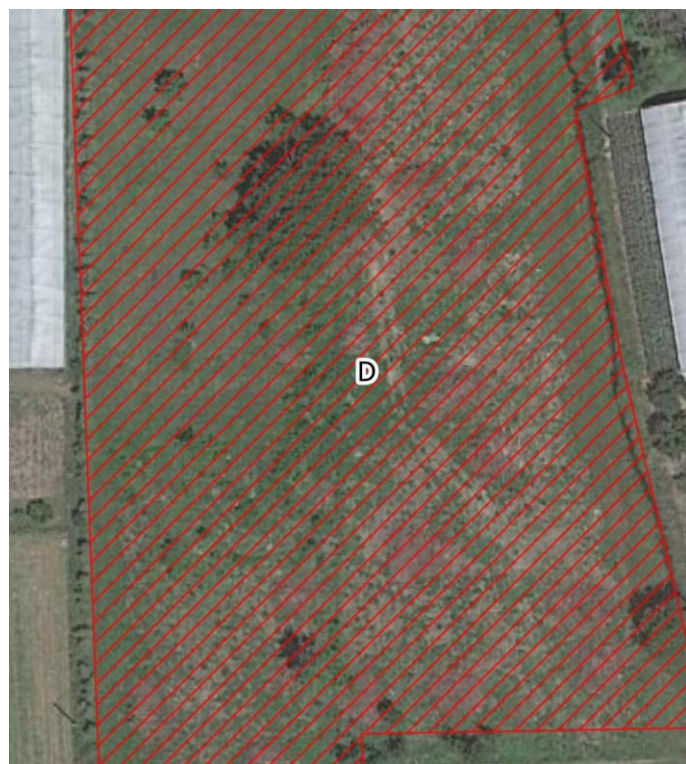

Estratto ortofoto 2019 con sovrapposizione aree boscate da includere/escludere



Nuova proposta di ripermetrazione area boscata da includere/escludere

PIANO OPERATIVO - COMUNE DI PESCIA

Proposta di ripermetrazione delle aree soggette a vincolo paesaggistico (ex art. 142, comma 1, lettera g) del Dlgs.42/2004) - I territori coperti da foreste e boschi

INQUADRAMENTO: Pescia



Estratto ortofoto 2019 con sovrapposizione aree boscate PIT-PPR



Estratto ortofoto 2019 con sovrapposizione aree boscate da includere/escludere



Nuova proposta di ripermetrazione area boscata da includere/escludere

PIANO OPERATIVO - COMUNE DI PESCIA

Proposta di ripermetrazione delle aree soggette a vincolo paesaggistico (ex art. 142, comma 1, lettera g) del Dlgs.42/2004) - I territori coperti da foreste e boschi

INQUADRAMENTO: Stiappa



Estratto ortofoto 2019 con sovrapposizione aree boscate PIT-PPR

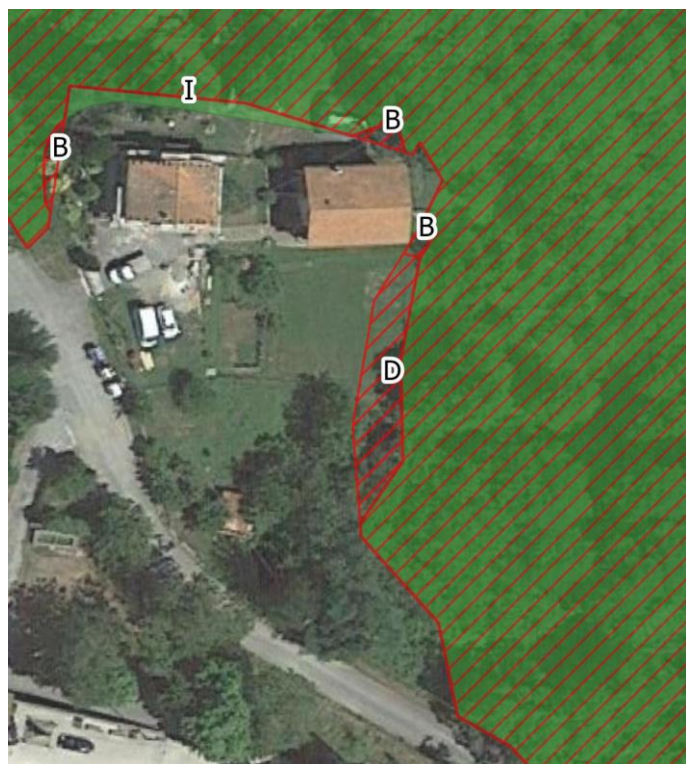

Estratto ortofoto 2019 con sovrapposizione aree boscate da includere/escludere



Nuova proposta di ripermetrazione area boscata da includere/escludere

PIANO OPERATIVO - COMUNE DI PESCIA

Proposta di ripermetrazione delle aree soggette a vincolo paesaggistico (ex art. 142, comma 1, lettera g) del Dlgs.42/2004) - I territori coperti da foreste e boschi

INQUADRAMENTO: Veneri



Estratto ortofoto 2019 con sovrapposizione aree boscate PIT-PPR



Estratto ortofoto 2019 con sovrapposizione aree boscate da includere/escludere

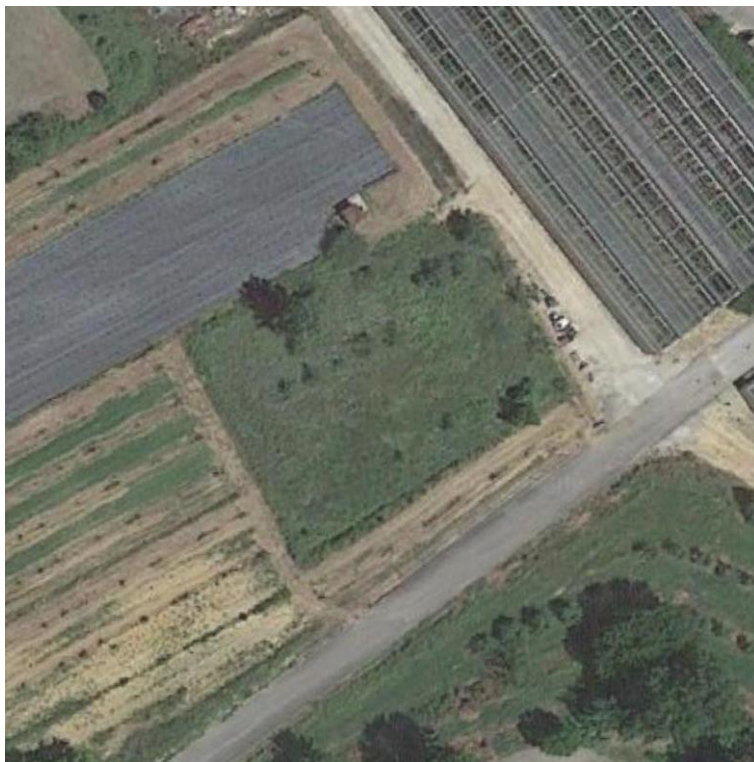

Nuova proposta di ripermetrazione area boscata da includere/escludere

PIANO OPERATIVO - COMUNE DI PESCIA

Proposta di ripermetrazione delle aree soggette a vincolo paesaggistico (ex art. 142, comma 1, lettera g) del Dlgs.42/2004) - I territori coperti da foreste e boschi

INQUADRAMENTO: Veneri



Estratto ortofoto 2019 con sovrapposizione aree boscate PIT-PPR



Estratto ortofoto 2019 con sovrapposizione aree boscate da includere/escludere



Nuova proposta di ripermetrazione area boscata da includere/escludere

PIANO OPERATIVO - COMUNE DI PESCIA

Proposta di ripermimetrazione delle aree soggette a vincolo paesaggistico (ex art. 142, comma 1, lettera g) del Dlgs.42/2004) - I territori coperti da foreste e boschi

E. Piante Sparse

INQUADRAMENTO: Calamari



Estratto ortofoto 2019 con sovrapposizione aree boscate PIT-PPR



Estratto ortofoto 2019 con sovrapposizione aree boscate da includere/escludere



Nuova proposta di ripermimetrazione area boscata da includere/escludere

PIANO OPERATIVO - COMUNE DI PESCIA

Proposta di ripermetrazione delle aree soggette a vincolo paesaggistico (ex art. 142, comma 1, lettera g) del Dlgs.42/2004) - I territori coperti da foreste e boschi

INQUADRAMENTO: Collodi



Estratto ortofoto 2019 con sovrapposizione aree boscate PIT-PPR



Estratto ortofoto 2019 con sovrapposizione aree boscate da includere/escludere



Nuova proposta di ripermetrazione area boscata da includere/escludere

PIANO OPERATIVO - COMUNE DI PESCIA

Proposta di ripermetrazione delle aree soggette a vincolo paesaggistico (ex art. 142, comma 1, lettera g) del Dlgs.42/2004) - I territori coperti da foreste e boschi

INQUADRAMENTO: Macchie di San Piero



Estratto ortofoto 2019 con sovrapposizione aree boscate PIT-PPR



Estratto ortofoto 2019 con sovrapposizione aree boscate da includere/escludere



Nuova proposta di ripermetrazione area boscata da includere/escludere

PIANO OPERATIVO - COMUNE DI PESCIA

Proposta di ripermetrazione delle aree soggette a vincolo paesaggistico (ex art. 142, comma 1, lettera g) del Dlgs.42/2004) - I territori coperti da foreste e boschi

INQUADRAMENTO: Macchie di San Piero



Estratto ortofoto 2019 con sovrapposizione aree boscate PIT-PPR



Estratto ortofoto 2019 con sovrapposizione aree boscate da includere/escludere



Nuova proposta di ripermetrazione area boscata da includere/escludere

PIANO OPERATIVO - COMUNE DI PESCIA

Proposta di ripermetrazione delle aree soggette a vincolo paesaggico (ex art. 142, comma 1, lettera g) del Dlgs.42/2004) - I territori coperti da foreste e boschi

INQUADRAMENTO: Pescia



Estratto ortofoto 2019 con sovrapposizione aree boscate PIT-PPR



Estratto ortofoto 2019 con sovrapposizione aree boscate da includere/escludere



Nuova proposta di ripermetrazione area boscata da includere/escludere

PIANO OPERATIVO - COMUNE DI PESCIA

Proposta di ripermetrazione delle aree soggette a vincolo paesaggistico (ex art. 142, comma 1, lettera g) del Dlgs.42/2004) - I territori coperti da foreste e boschi

INQUADRAMENTO: Pescia



Estratto ortofoto 2019 con sovrapposizione aree boscate PIT-PPR



Estratto ortofoto 2019 con sovrapposizione aree boscate da includere/escludere



Nuova proposta di ripermetrazione area boscata da includere/escludere

PIANO OPERATIVO - COMUNE DI PESCIA

Proposta di ripermetrazione delle aree soggette a vincolo paesaggistico (ex art. 142, comma 1, lettera g) del Dlgs.42/2004) - I territori coperti da foreste e boschi

INQUADRAMENTO: Pescia



Estratto ortofoto 2019 con sovrapposizione aree boscate PIT-PPR



Estratto ortofoto 2019 con sovrapposizione aree boscate da includere/escludere



Nuova proposta di ripermetrazione area boscata da includere/escludere

PIANO OPERATIVO - COMUNE DI PESCIA

Proposta di ripermetrazione delle aree soggette a vincolo paesaggistico (ex art. 142, comma 1, lettera g) del Dlgs.42/2004) - I territori coperti da foreste e boschi

INQUADRAMENTO: Pescia



Estratto ortofoto 2019 con sovrapposizione aree boscate PIT-PPR



Estratto ortofoto 2019 con sovrapposizione aree boscate da includere/escludere

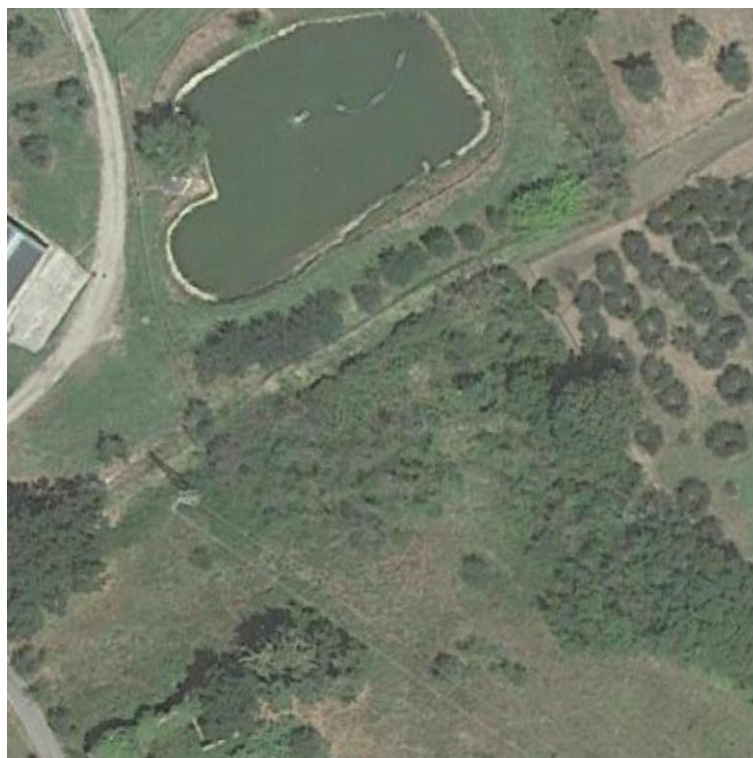

Nuova proposta di ripermetrazione area boscata da includere/escludere

PIANO OPERATIVO - COMUNE DI PESCIA

Proposta di ripermetrazione delle aree soggette a vincolo paesaggistico (ex art. 142, comma 1, lettera g) del Dlgs.42/2004) - I territori coperti da foreste e boschi

INQUADRAMENTO: Pescia



Estratto ortofoto 2019 con sovrapposizione aree boscate PIT-PPR



Estratto ortofoto 2019 con sovrapposizione aree boscate da includere/escludere



Nuova proposta di ripermetrazione area boscata da includere/escludere

PIANO OPERATIVO - COMUNE DI PESCIA

Proposta di ripermetrazione delle aree soggette a vincolo paesaggistico (ex art. 142, comma 1, lettera g) del Dlgs.42/2004) - I territori coperti da foreste e boschi

INQUADRAMENTO: Pescia



Estratto ortofoto 2019 con sovrapposizione aree boscate PIT-PPR



Estratto ortofoto 2019 con sovrapposizione aree boscate da includere/escludere

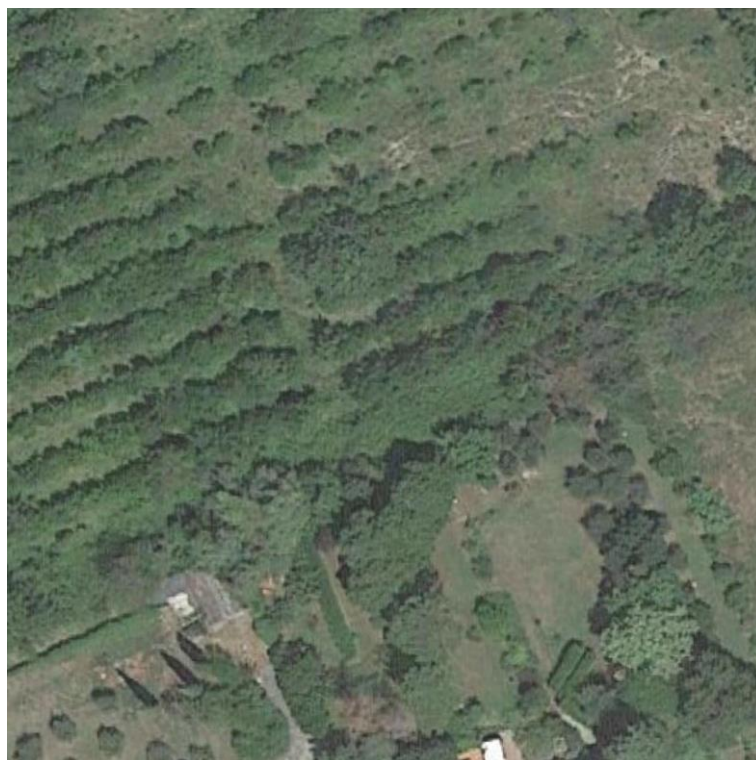

Nuova proposta di ripermetrazione area boscata da includere/escludere

PIANO OPERATIVO - COMUNE DI PESCIA

Proposta di ripermimetrazione delle aree soggette a vincolo paesaggistico (ex art. 142, comma 1, lettera g) del Dlgs.42/2004) - I territori coperti da foreste e boschi

INQUADRAMENTO: Pescia



Estratto ortofoto 2019 con sovrapposizione aree boscate PIT-PPR



Estratto ortofoto 2019 con sovrapposizione aree boscate da includere/escludere



Nuova proposta di ripermimetrazione area boscata da includere/escludere

PIANO OPERATIVO - COMUNE DI PESCIA

Proposta di ripermimetrazione delle aree soggette a vincolo paesaggistico (ex art. 142, comma 1, lettera g) del Dlgs.42/2004) - I territori coperti da foreste e boschi

INQUADRAMENTO: Pescia



Estratto ortofoto 2019 con sovrapposizione aree boscate PIT-PPR



Estratto ortofoto 2019 con sovrapposizione aree boscate da includere/escludere



Nuova proposta di ripermimetrazione area boscata da includere/escludere

PIANO OPERATIVO - COMUNE DI PESCIA

Proposta di ripermetrazione delle aree soggette a vincolo paesaggistico (ex art. 142, comma 1, lettera g) del Dlgs.42/2004) - I territori coperti da foreste e boschi

INQUADRAMENTO: Pescia



Estratto ortofoto 2019 con sovrapposizione aree boscate PIT-PPR



Estratto ortofoto 2019 con sovrapposizione aree boscate da includere/escludere



Nuova proposta di ripermetrazione area boscata da includere/escludere

PIANO OPERATIVO - COMUNE DI PESCIA

Proposta di ripermetrazione delle aree soggette a vincolo paesaggistico (ex art. 142, comma 1, lettera g) del Dlgs.42/2004) - I territori coperti da foreste e boschi

INQUADRAMENTO: Pietrabuona



Estratto ortofoto 2019 con sovrapposizione aree boscate PIT-PPR



Estratto ortofoto 2019 con sovrapposizione aree boscate da includere/escludere



Nuova proposta di ripermetrazione area boscata da includere/escludere

PIANO OPERATIVO - COMUNE DI PESCIA

Proposta di ripermetrazione delle aree soggette a vincolo paesaggistico (ex art. 142, comma 1, lettera g) del Dlgs.42/2004) - I territori coperti da foreste e boschi

F. Viabilità e/o aree a parcheggio

INQUADRAMENTO: Collodi



Estratto ortofoto 2019 con sovrapposizione aree boscate PIT-PPR

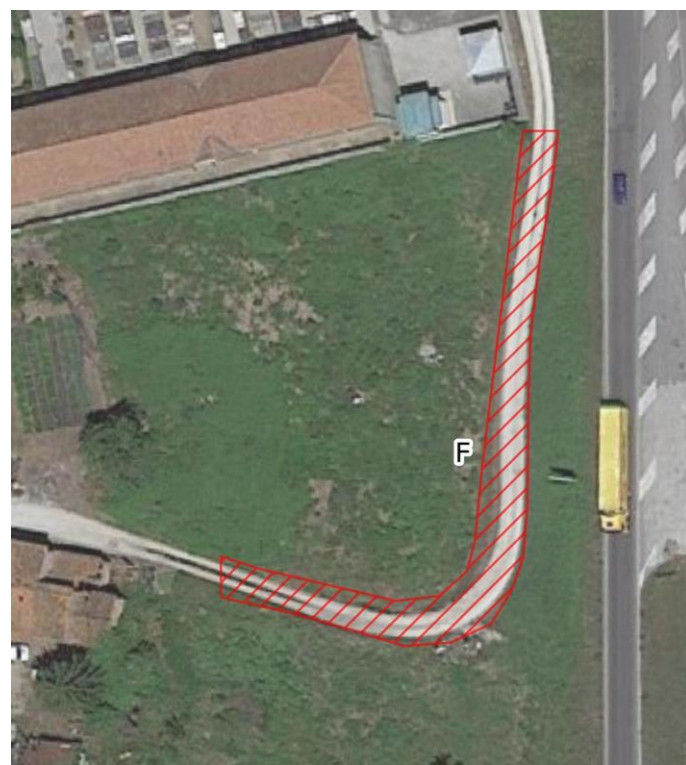

Estratto ortofoto 2019 con sovrapposizione aree boscate da includere/escludere



Nuova proposta di ripermetrazione area boscata da includere/escludere

PIANO OPERATIVO - COMUNE DI PESCIA

Proposta di ripermimtrazione delle aree soggette a vincolo paesaggistico (ex art. 142, comma 1, lettera g) del Dlgs.42/2004) - I territori coperti da foreste e boschi

INQUADRAMENTO: Collodi



Estratto ortofoto 2019 con sovrapposizione aree boscate PIT-PPR



Estratto ortofoto 2019 con sovrapposizione aree boscate da includere/escludere



Nuova proposta di ripermimtrazione area boscata da includere/escludere

PIANO OPERATIVO - COMUNE DI PESCIA

Proposta di ripermetrazione delle aree soggette a vincolo paesaggistico (ex art. 142, comma 1, lettera g) del Dlgs.42/2004) - I territori coperti da foreste e boschi

INQUADRAMENTO: Pescia



Estratto ortofoto 2019 con sovrapposizione aree boscate PIT-PPR



Estratto ortofoto 2019 con sovrapposizione aree boscate da includere/escludere



Nuova proposta di ripermetrazione area boscata da includere/escludere

PIANO OPERATIVO - COMUNE DI PESCIA

Proposta di ripermetrazione delle aree soggette a vincolo paesaggistico (ex art. 142, comma 1, lettera g) del Dlgs.42/2004) - I territori coperti da foreste e boschi

INQUADRAMENTO: Pietrabuona



Estratto ortofoto 2019 con sovrapposizione aree boscate PIT-PPR



Estratto ortofoto 2019 con sovrapposizione aree boscate da includere/escludere



Nuova proposta di ripermetrazione area boscata da includere/escludere

PIANO OPERATIVO - COMUNE DI PESCIA

Proposta di ripermetrazione delle aree soggette a vincolo paesaggistico (ex art. 142, comma 1, lettera g) del Dlgs.42/2004) - I territori coperti da foreste e boschi

INQUADRAMENTO: San Quirico



Estratto ortofoto 2019 con sovrapposizione aree boscate PIT-PPR



Estratto ortofoto 2019 con sovrapposizione aree boscate da includere/escludere



Nuova proposta di ripermetrazione area boscata da includere/escludere

PIANO OPERATIVO - COMUNE DI PESCIA

Proposta di ripermetrazione delle aree soggette a vincolo paesaggistico (ex art. 142, comma 1, lettera g) del Dlgs.42/2004) - I territori coperti da foreste e boschi

INQUADRAMENTO: San Quirico



Estratto ortofoto 2019 con sovrapposizione aree boscate PIT-PPR



Estratto ortofoto 2019 con sovrapposizione aree boscate da includere/escludere

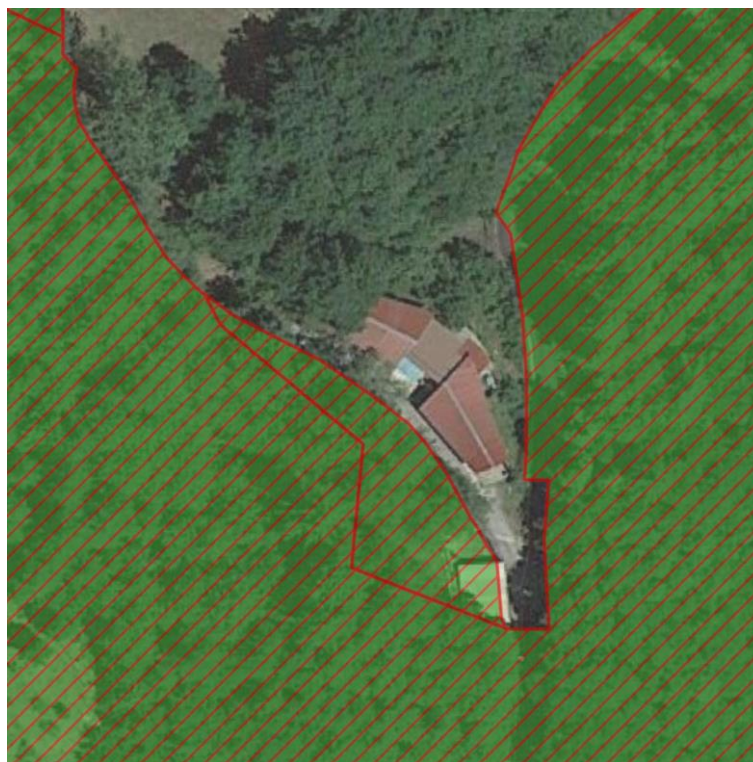

Nuova proposta di ripermetrazione area boscata da includere/escludere

PIANO OPERATIVO - COMUNE DI PESCIA

Proposta di ripermetrazione delle aree soggette a vincolo paesaggistico (ex art. 142, comma 1, lettera g) del Dlgs.42/2004) - I territori coperti da foreste e boschi

INQUADRAMENTO: San Quirico



Estratto ortofoto 2019 con sovrapposizione aree boscate PIT-PPR



Estratto ortofoto 2019 con sovrapposizione aree boscate da includere/escludere



Nuova proposta di ripermetrazione area boscata da includere/escludere

PIANO OPERATIVO - COMUNE DI PESCIA

Proposta di ripermetrazione delle aree soggette a vincolo paesaggico (ex art. 142, comma 1, lettera g) del Dlgs.42/2004) - I territori coperti da foreste e boschi

G. Coltivato

INQUADRAMENTO: Pescia	
	
Estratto ortofoto 2019 con sovrapposizione aree boscate PIT-PPR	Estratto ortofoto 2019 con sovrapposizione aree boscate da includere/escludere
	
Nuova proposta di ripermetrazione area boscata da includere/escludere	

PIANO OPERATIVO - COMUNE DI PESCIA

Proposta di ripermetrazione delle aree soggette a vincolo paesaggistico (ex art. 142, comma 1, lettera g) del Dlgs.42/2004) - I territori coperti da foreste e boschi

I. Aree da includere nelle aree boscate

INQUADRAMENTO: Castelvecchio



Estratto ortofoto 2019 con sovrapposizione aree boscate PIT-PPR



Estratto ortofoto 2019 con sovrapposizione aree boscate da includere/escludere



Nuova proposta di ripermetrazione area boscata da includere/escludere

PIANO OPERATIVO - COMUNE DI PESCIA

Proposta di ripermetrazione delle aree soggette a vincolo paesaggistico (ex art. 142, comma 1, lettera g) del Dlgs.42/2004) - I territori coperti da foreste e boschi

INQUADRAMENTO: Collodi



Estratto ortofoto 2019 con sovrapposizione aree boscate PIT-PPR



Estratto ortofoto 2019 con sovrapposizione aree boscate da includere/escludere



Nuova proposta di ripermetrazione area boscata da includere/escludere

PIANO OPERATIVO - COMUNE DI PESCIA

Proposta di ripermetrazione delle aree soggette a vincolo paesaggistico (ex art. 142, comma 1, lettera g) del Dlgs.42/2004) - I territori coperti da foreste e boschi

INQUADRAMENTO: Collodi	
	
Estratto ortofoto 2019 con sovrapposizione aree boscate PIT-PPR	Estratto ortofoto 2019 con sovrapposizione aree boscate da includere/escludere
	
Nuova proposta di ripermetrazione area boscata da includere/escludere	

PIANO OPERATIVO - COMUNE DI PESCIA

Proposta di ripermetrazione delle aree soggette a vincolo paesaggistico (ex art. 142, comma 1, lettera g) del Dlgs.42/2004) - I territori coperti da foreste e boschi

INQUADRAMENTO: Pontito



Estratto ortofoto 2019 con sovrapposizione aree boscate PIT-PPR



Estratto ortofoto 2019 con sovrapposizione aree boscate da includere/escludere



Nuova proposta di ripermetrazione area boscata da includere/escludere

PIANO OPERATIVO - COMUNE DI PESCIA

Proposta di ripermetrazione delle aree soggette a vincolo paesaggistico (ex art. 142, comma 1, lettera g) del Dlgs.42/2004) - I territori coperti da foreste e boschi

INQUADRAMENTO: San Quirico



Estratto ortofoto 2019 con sovrapposizione aree boscate PIT-PPR



Estratto ortofoto 2019 con sovrapposizione aree boscate da includere/escludere



Nuova proposta di ripermetrazione area boscata da includere/escludere

PIANO OPERATIVO - COMUNE DI PESCIA

Proposta di ripermimetrazione delle aree soggette a vincolo paesaggistico (ex art. 142, comma 1, lettera g) del Dlgs.42/2004) - I territori coperti da foreste e boschi

INQUADRAMENTO: San Quirico



Estratto ortofoto 2019 con sovrapposizione aree boscate PIT-PPR



Estratto ortofoto 2019 con sovrapposizione aree boscate da includere/escludere



Nuova proposta di ripermimetrazione area boscata da includere/escludere

PIANO OPERATIVO - COMUNE DI PESCIA

Proposta di ripermetrazione delle aree soggette a vincolo paesaggistico (ex art. 142, comma 1, lettera g) del Dlgs.42/2004) - I territori coperti da foreste e boschi

INQUADRAMENTO: San Quirico



Estratto ortofoto 2019 con sovrapposizione aree boscate PIT-PPR



Estratto ortofoto 2019 con sovrapposizione aree boscate da includere/escludere



Nuova proposta di ripermetrazione area boscata da includere/escludere

PIANO OPERATIVO - COMUNE DI PESCIA

Proposta di ripermetrazione delle aree soggette a vincolo paesaggistico (ex art. 142, comma 1, lettera g) del Dlgs.42/2004) - I territori coperti da foreste e boschi

INQUADRAMENTO: Stiappa



Estratto ortofoto 2019 con sovrapposizione aree boscate PIT-PPR



Estratto ortofoto 2019 con sovrapposizione aree boscate da includere/escludere



Nuova proposta di ripermetrazione area boscata da includere/escludere