

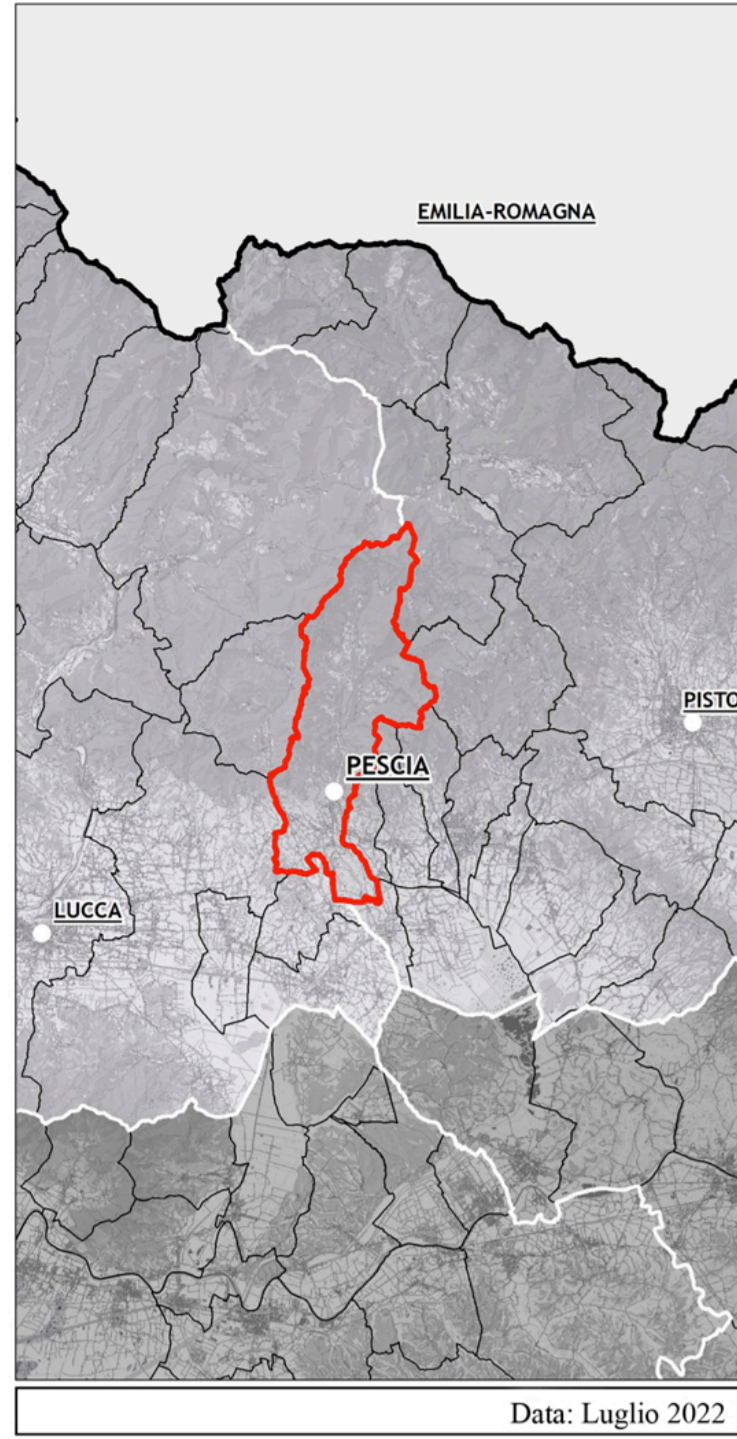

COMUNE DI PESCIA
 Provincia di Pistoia
PIANO OPERATIVO
ai sensi dell'art. 95 della L.R. 65/2014

Progettazione Urbanistica
 Arch. Graziano Massetani
STUDIO MASSETANI Architettura & Urbanistica
 Collaboratori
 Pianificatori Territoriali: Luca Mengozzato
 Pian. Terr. Fabio Mascini (Amilena spa)
 Indagini geologiche e idrauliche
 D.R.E. Am. Italia Soc. Coop
 Mammone&Burchetti Geologi Associati
 Dott. Ing. Cristiano Capelli - A4 Ingegneria Studio
 Tecnico Associato
 Collaboratore
 Ing. Daniele Baldi
 Analisi agronomiche
 Dott. Francesco Lunardini
 Normative edilizie e urbanistiche
 Dott. Avv. Piero Tenelli - Studio Grassi Associato

Adozione: D.C.C. 53 del 31.05.2019
 Approvazione:



Q.C. 03e **Ricognizione beni architettonici, Parte II Dlgs. 42/2004**
Montagna Nord
 modifica a seguito delle controdeduzioni alle osservazioni

- Legenda**
- Beni immobili notificati, Parte II del Dlgs 42/2004
 - Perimetro territorio urbanizzato art.224
 - Perimetro territorio urbanizzato P.O.
 - Perimetro centro storico
 - Territorio rurale
 - Confine comunale di Pescia
 - Comuni limitrofi

