

PIANO PRIMO

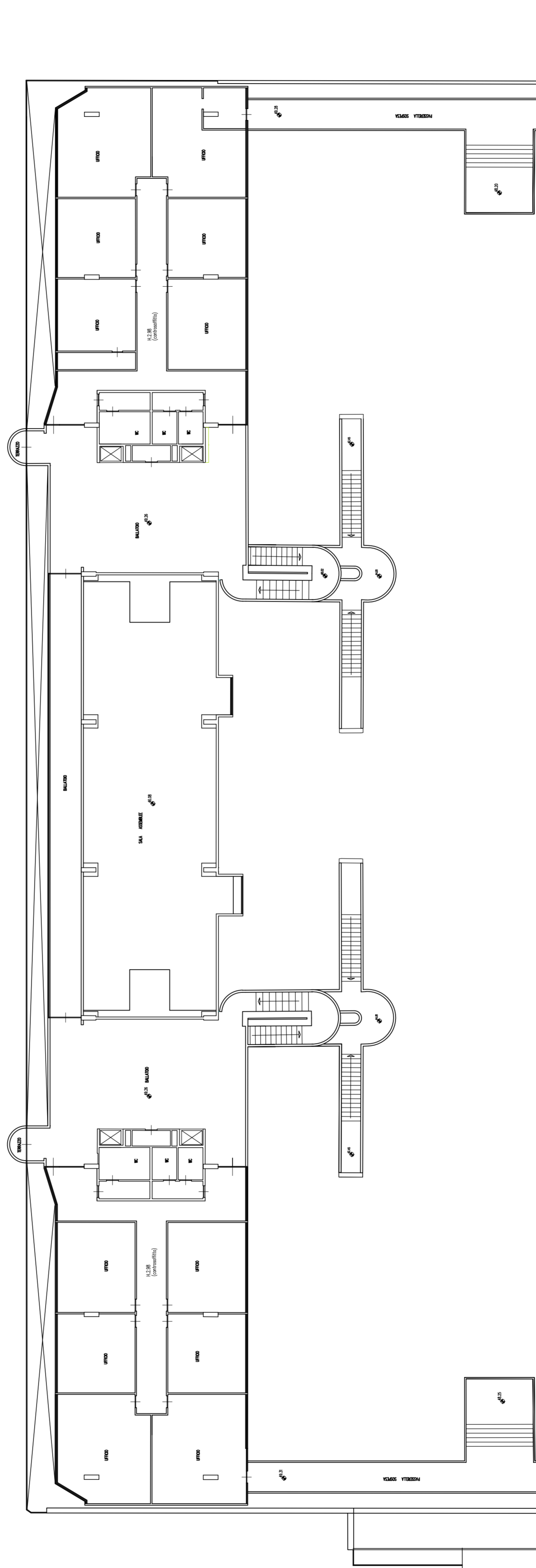

PIANO SECONDO





FOTO _ VETRATA NORD VISTA INTERNA



FOTO _ VETRATA NORD PARTICOLARE INTERNO

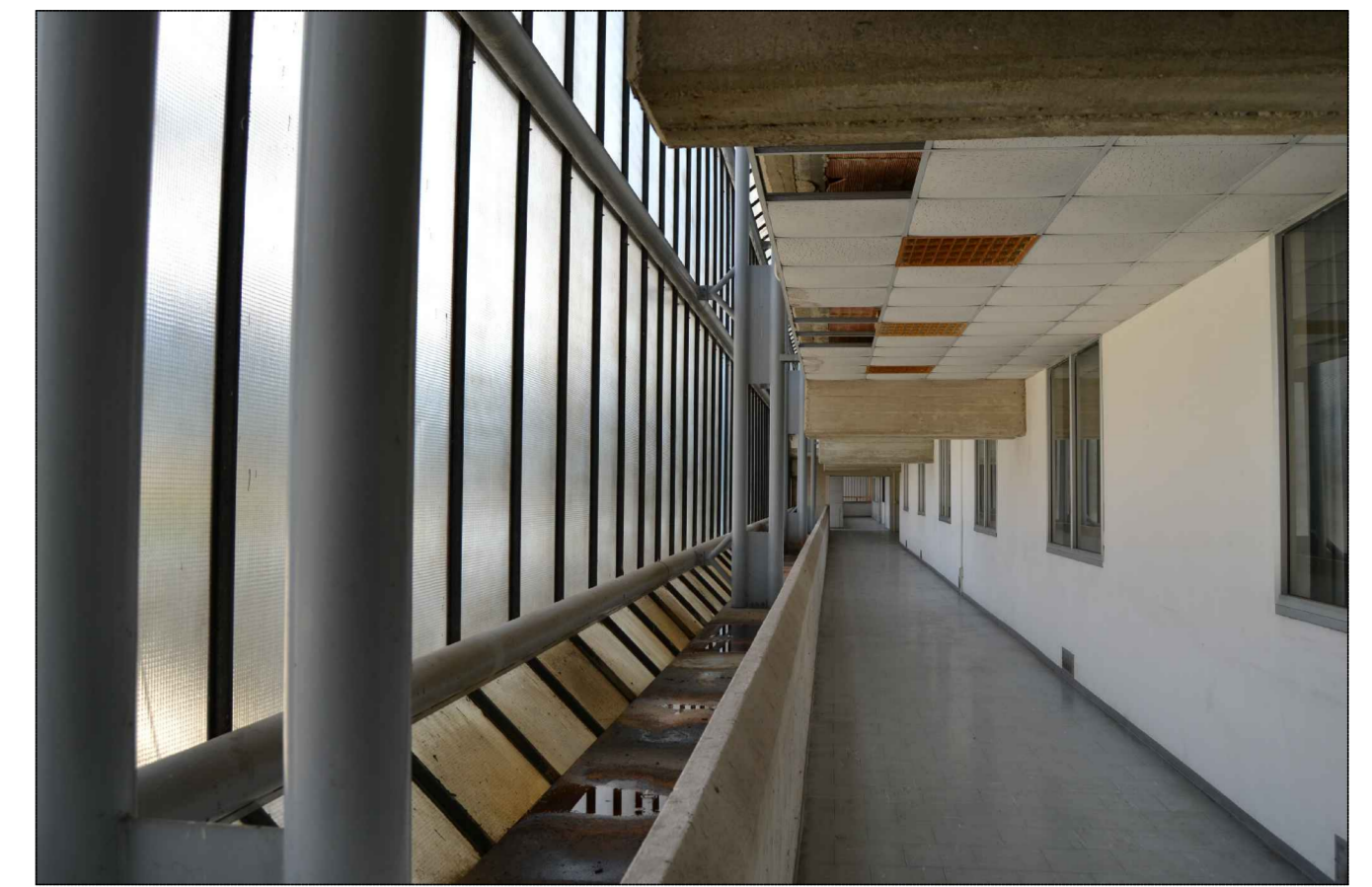

A.O. OPERE PUBBLICHE E PROTEZIONE CIVILE
Servizio 3 - Gestione del Territorio

Intervento di restauro e risanamento conservativo delle pareti vetrate
Immobile ex Comicent - Comune di Pescia

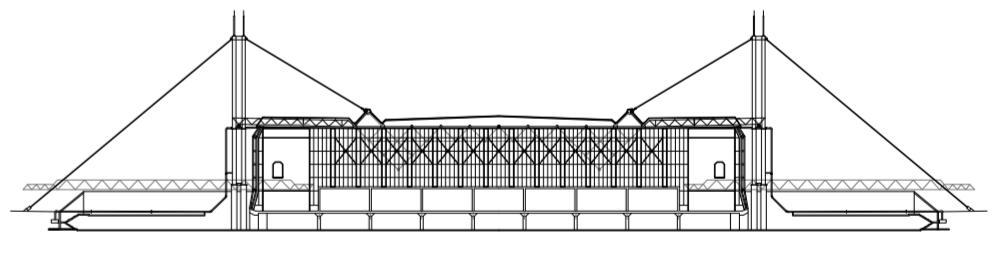

PROGETTO DEFINITIVO - ESECUTIVO
COORDINAMENTO ALLA SICUREZZA IN FASE DI PROGETTAZIONE

Responsabile Unico del Procedimento
Geom. Luciano Bianchi

Raggruppamento Temporaneo di Professionisti

Mandatario **LOTTI ARCHITETTI ASSOCIATI** Arch. Andrea Lotti
Via Galvani 17 - Pistoia

Mandanti **OMTSA STUDIO** Geom. Massimo Melani
Via Galvani 17 - Pistoia

STATO ATTUALE
PIANTA PIANO PRIMO
PIANTA PIANO SECONDO

30 Maggio 2018 Scala 1.200