

20. Ricarico fondo e sistemazione 20 m. Palificate semplici ambo i lati da 10 m l'una. Pulizia per un'area di 10 m x 30 m a monte e a valle. Taglio di 20 / 30 ceppaie.

Legenda

-  Pulizia e taglio piante
-  Palizzata semplice
-  Ricarico fondo stradale
-  Decespugliamento

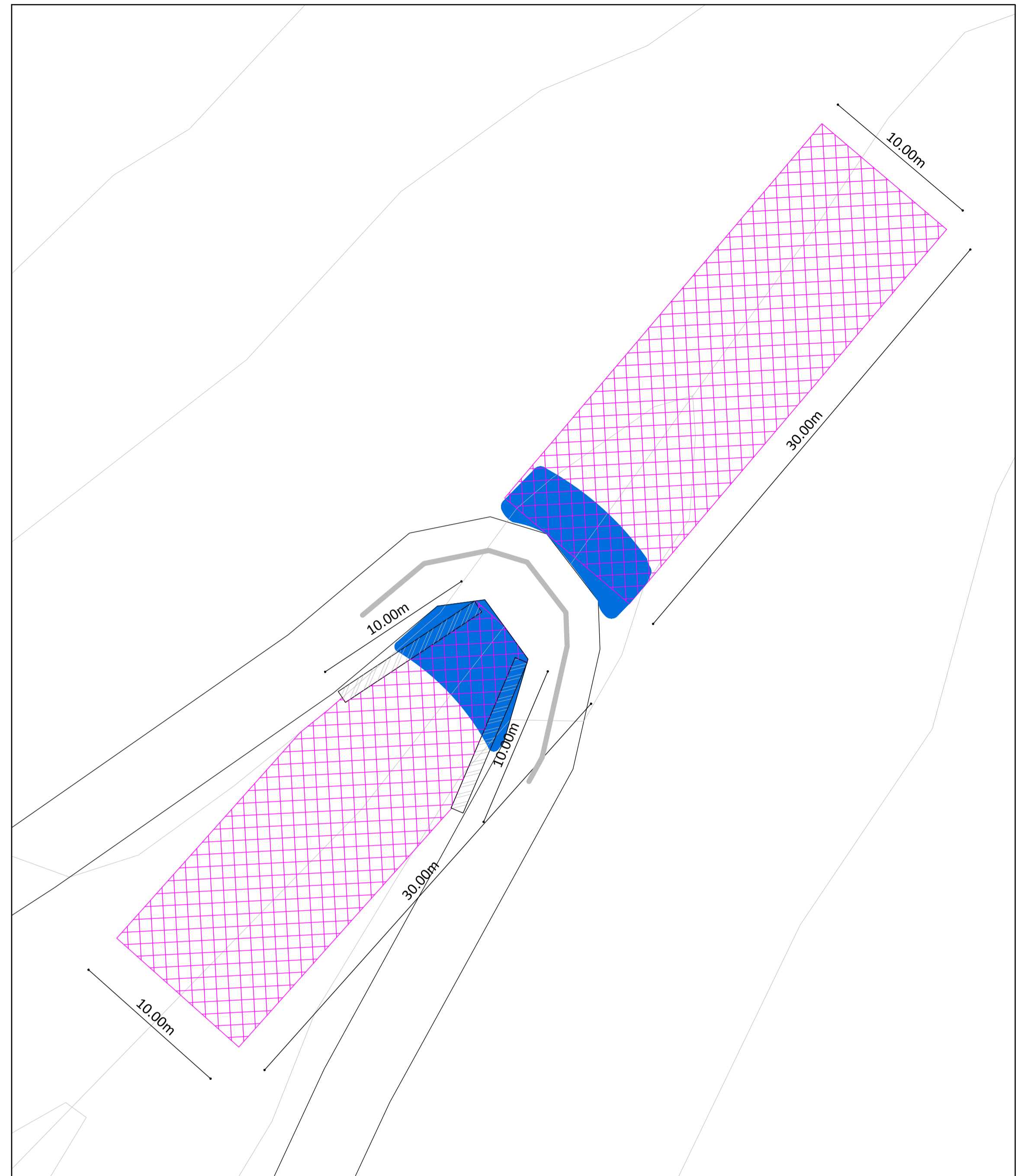

Pianta intervento. Scala 1:200

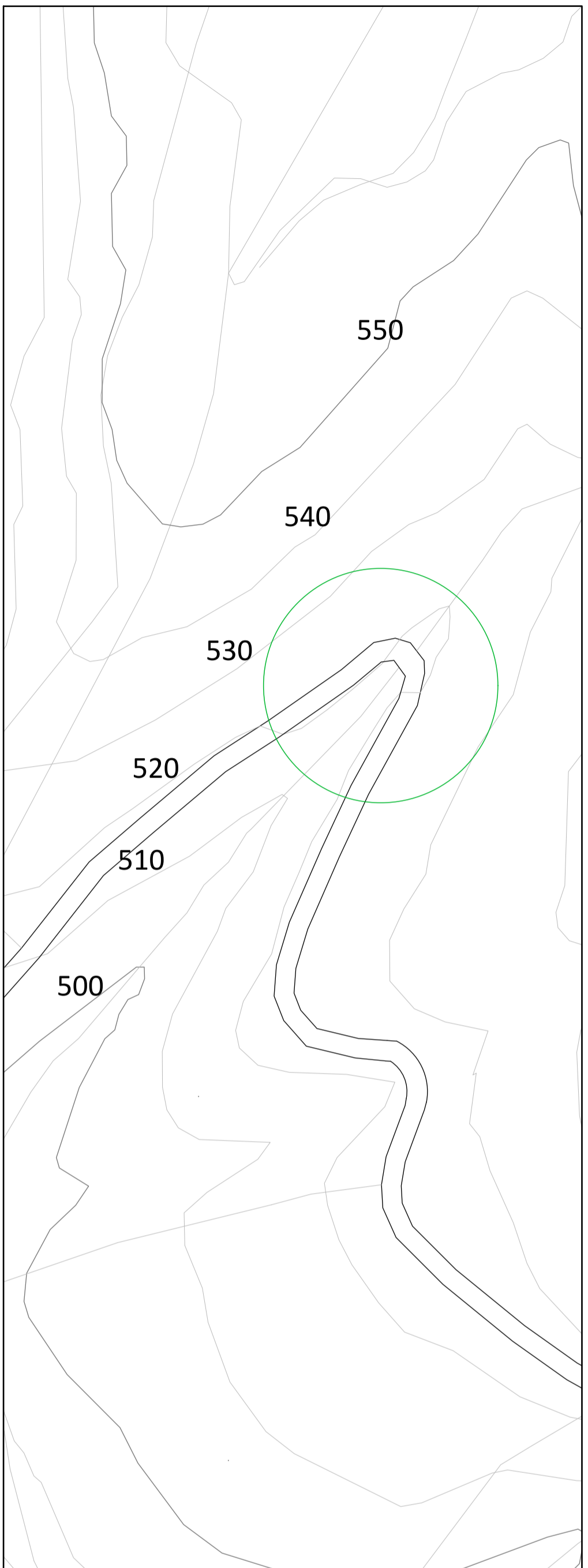

Planimetria stato di fatto. Scala 1:1.000

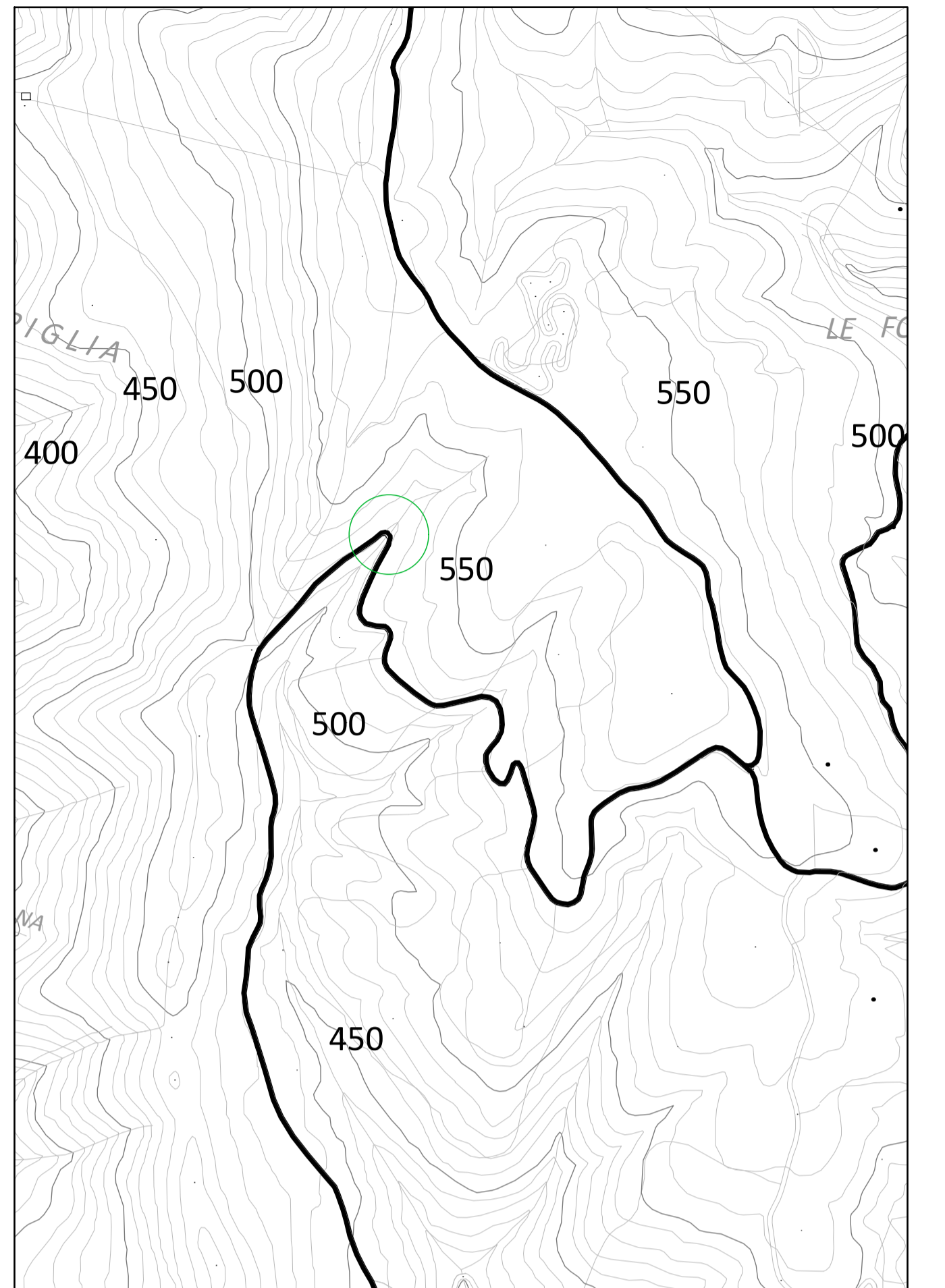

Planimetria intervento. Scala 1:5.000

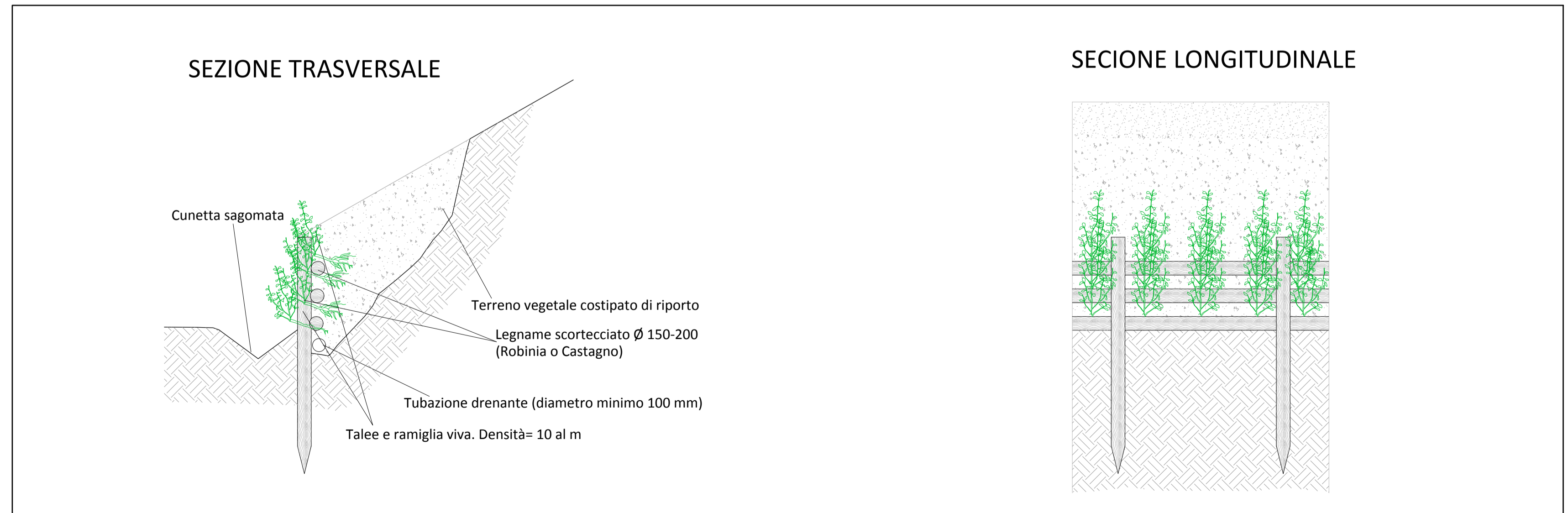

Palificata semplice. Scala 1:50

PROVINCIA DI PISTOIA
 COMUNE DI PESCIA

Realizzazione ed adeguamento della viabilità forestale di interesse AIB di collegamento tra le frazioni di Collodi, Monte a Pescia e, passando da loc. "Romito", tra la frazione di Medicina nel Comune di Pescia (PT)

Sottomisura 8.3 "Sostegno alla prevenzione dei danni arrecati alle foreste da incendi, calamità naturali ed eventi catastrofici"
 PSR 2014/2020

MASSIMO FIORIDO
 ingegneria|architettura

via Lenin 132 56017 San Giuliano Terme | PI
 tel +39 050859107 | fax +39 050861800
 info@massimofiorido.it | www.massimofiorido.it

Progettista **Ing. Massimo Fiorido**
 Committente **Comune di Pescia**

Contenuto **PLANIMETRIA - DETTAGLI COSTRUTTIVI INTERVENTO PUNTI 20**

Aggiornamento **20/03/2017 Dis M,F e o i o**

Tavola
03.11

Formato
A1
 Scala
 1:200
 1:50