

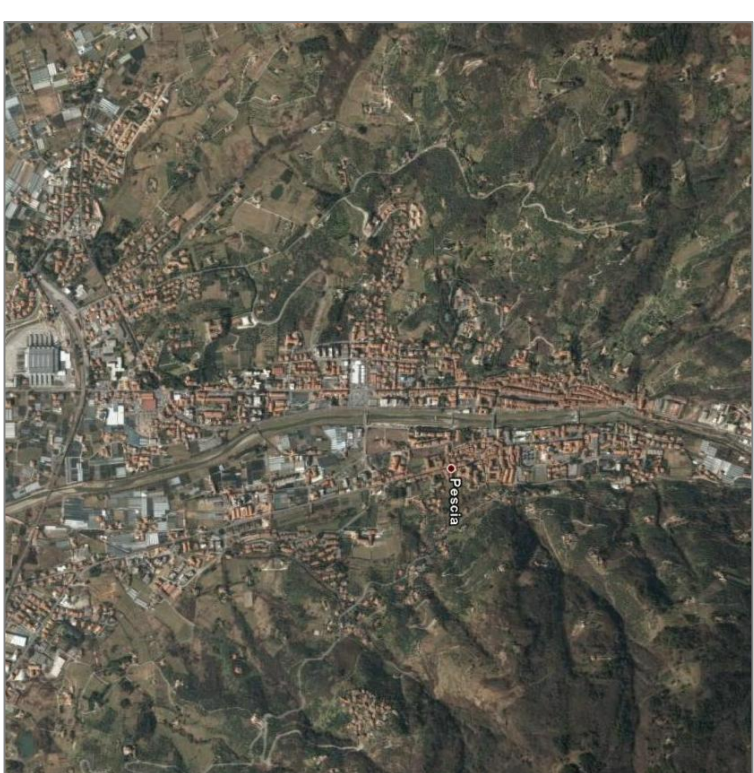

STUDIO IDROLOGICO ED IDRAULICO DI SUPPORTO  
AL PIANO STRUTTURALE DEL  
COMUNE DI PESCIA



IL PROGETTISTA  
Ing. Lorenzo Galatelli

COLLABORATORI TECNICI  
Geom. Marco Carognesi  
Ing. Junior Cristiano Marini  
Geom. Simone Bernardi  
Geom. Stefano Casali

IL DIRETTORE GENERALE  
Dott. FRANCO FABBRINI



OGGETTO ELABORATO: **RIO DOGANA o Castellare**  
**Carta dei battenti con Tr 200 anni**

TAVOLA N°

SCALA	DATA	FEBBRAIO 2008
1:50	FOGLIO	795 X 880
1:100		
1:200		
1:10000	INDICE FILE	

4.2

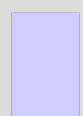
LEGENDA

-  Battenti < 30 cm
-  Battenti 31 cm - 50 cm
-  Battenti 51 cm - 100 cm
-  Battenti > 100 cm
-  Corsi d'acqua oggetto di studio
-  Altri corsi d'acqua
-  Confini comunali

