COMUNE DI
PESCIA
(Del .G. M. n. 160/2002, Cons. Integrativa n. 973/2006)

PIANO STRUTTURALE
LEGGE REGIONALE N.1/2005 e s.m.i.

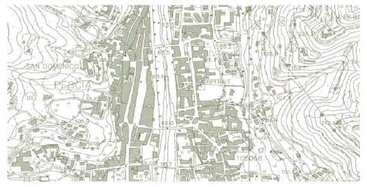

DOTT. GEOLOGO FRANCO MENETTI
Studio Geologico Sigma
DOTT. GIANLUCA BUCCI
DOTT.SSA LAURA GUASTAPAGLIA
Responsabile del procedimento:
DOTT. ARCH. SIMONE PEDONESE
Elaborazioni Grafiche a cura dell'Ufficio di Piano
arch. Jenny Conti
p.a. Gian Marco Lazzerini

CARTA DELLE ZONE A MAGGIOR PERICOLOSITA' SISMICA LOCALE

SCALA 1:5000

TAV. P09/7

Dicembre 2011

LEGENDA

- Limite utoe
- Limite del sistema urbano
- Limite delle aree produttive
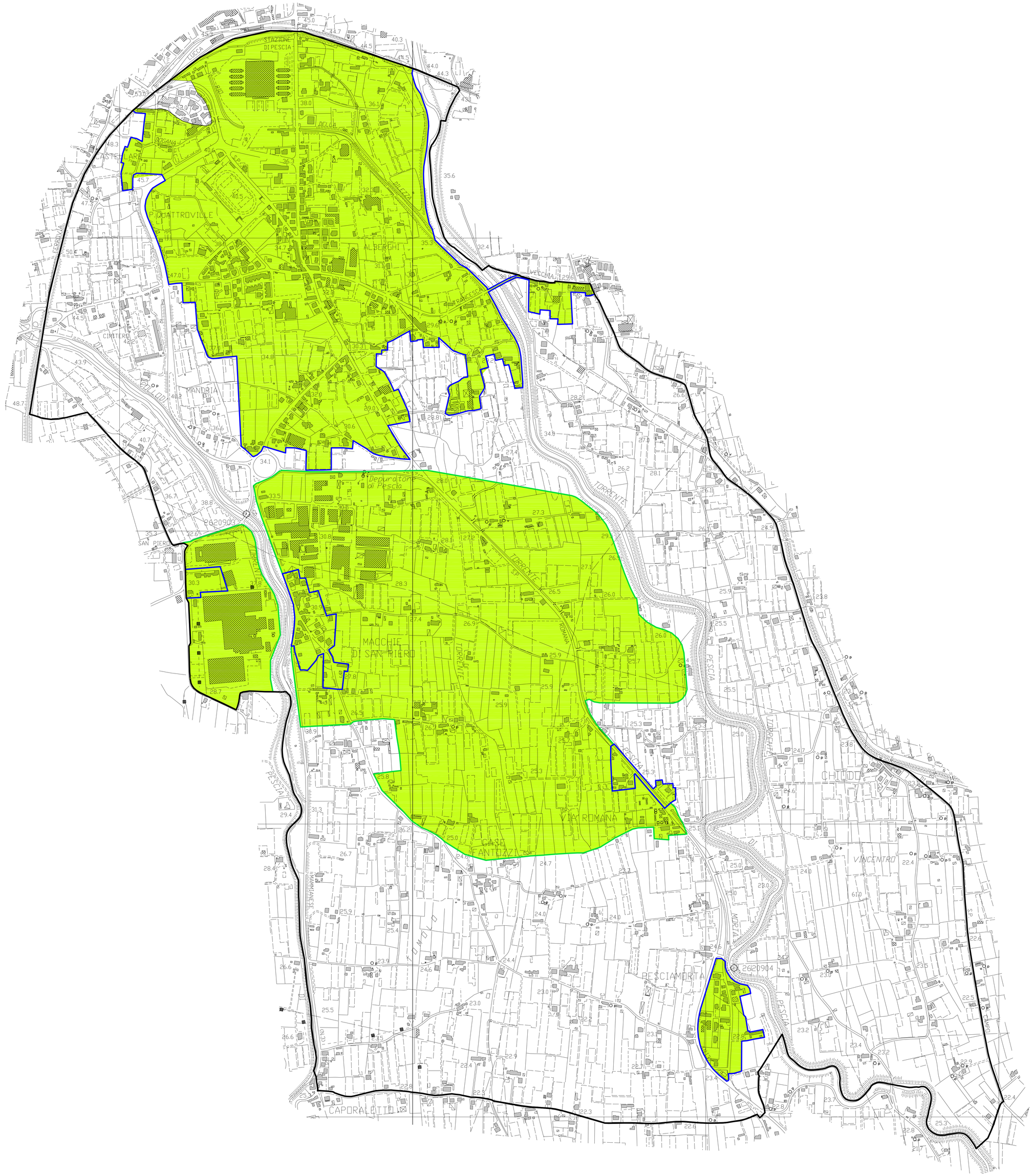
S.1 **Pericolosità sismica locale bassa**	Aree caratterizzate dalla presenza di formazioni litoidi, e aree dove non si ritengono probabili fenomeni di amplificazione o instabilità indotta dalle sollecitazioni sismiche
S.2 **Pericolosità sismica locale media**	**3 -** Zone caratterizzate da movimenti franosi inattivi **9 -** Zone con presenza di depositi alluvionali granulari e/o sciolti **10 -** Zona con presenza di coltri detritiche di alterazione del substrato roccioso e/o coperture eluviali **11 -** Aree costituite da conoidi alluvionali e/o coni detritici
S.3 **Pericolosità sismica locale elevata**	**2A -** Zone caratterizzate da movimenti franosi quiescenti **2B -** Zone potenzialmente franose **4 -** Riporti poco addensati **8 -** Zone di bordo valle e/o aree di raccordo con il versante **12 -** Zone di contatto tra litotipi con caratteristiche fisico-meccaniche significativamente diverse **13 -** Contatti tettonici, faglie, sovrascorrimenti e sistemi di fratturazione
S.4 **Pericolosità sismica locale molto elevata**	**1 -** Zone caratterizzate da movimenti franosi attivi