



REALIZZAZIONE ED ADEGUAMENTO DELLA VIABILITA' FORESTALE DI INTERESSE AIB DI CROCE A VEGLIA, DI COLLEGAMENTO CON LE FRAZIONI DI PONTITO, SAN QUIRICO E MEDICINA NEL COMUNE DI PESCIA (PT)
PSR 2014-2020 Sottomisura 8.3 Annualità 2015 - CUP ARTEA 714871

PROGETTO DEFINITIVO ESECUTIVO

Elaborato 3

ELABORATI CATASTALI

PROGETTISTA RESPONSABILE

Dott. For. Katuscia Begliomini

GRUPPO DI LAVORO

Dott. For. Fiamma Rocchi

Codice 08571	Emesso Begliomini	D.R.E.AM. ITALIA Soc. Coop. Agr. For. Via Garibaldi n.6, Pratovecchio Stia (Ar) - Tel. 0575 52.95.14 Via Enrico Bindi n.14, Pistoia – Tel 0573 36.59.67 http://www.dream-italia.it	AZIENDA CON SISTEMA DI GESTIONE QUALITÀ CERTIFICATO DA DNV = ISO 9001 =	
Rev. 00	Controllato Rocchi			
Data Dic. 2018	Approvato dir. tec. Miozzo			

Sommario

1. Particelle catastali.....	2
------------------------------	---

1. Particelle catastali

Per quanto riguarda l'inquadramento catastale della suddetta strada forestale, questa ricade nel Comune di Pescia (PT), nei fogli di seguito indicati

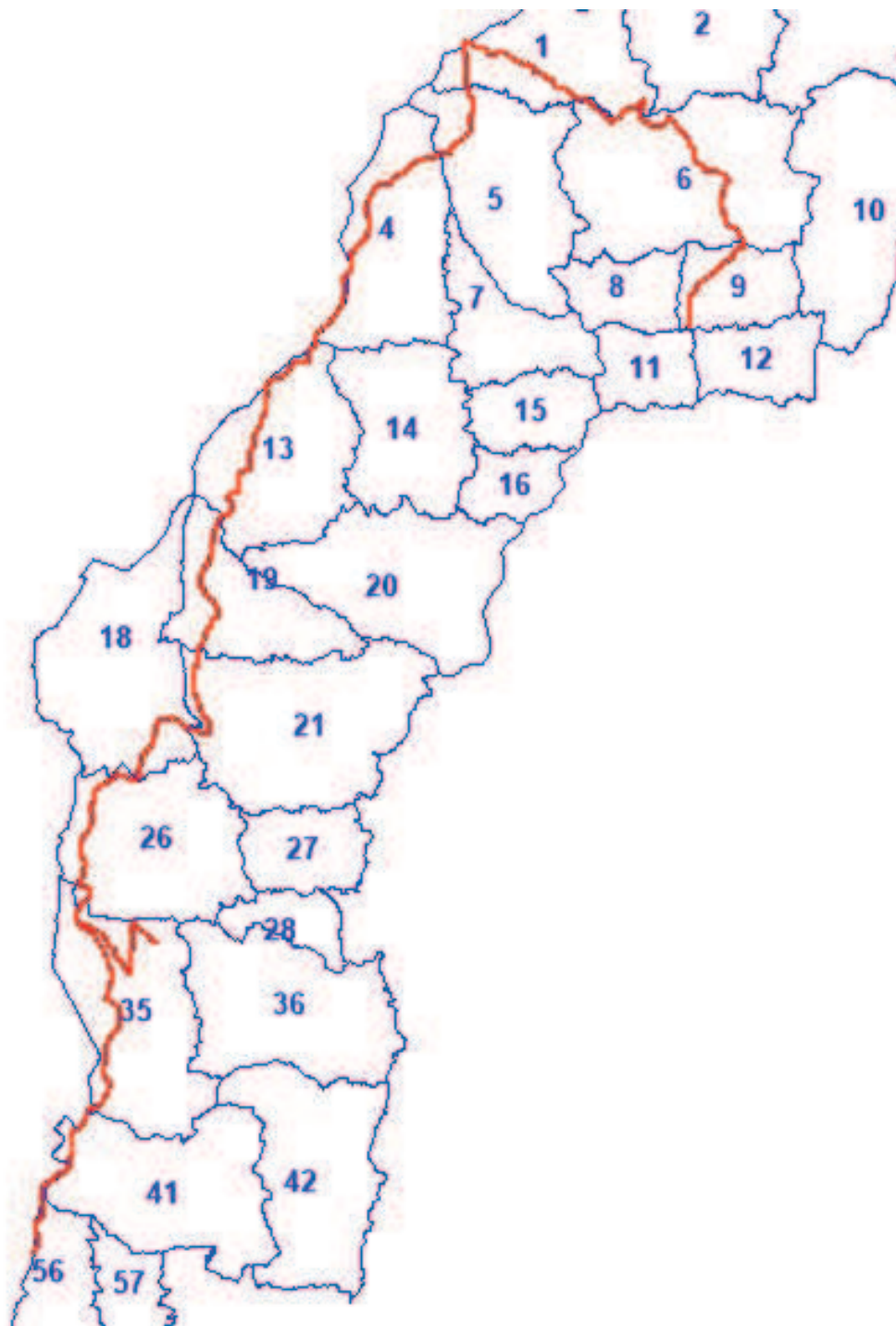

QUADRO D'UNIONE CATASTALE

Di seguito si riportano le particelle catastali interessate dagli interventi:

1 – DA MADONNA DELLE GRAZIE A RIO DEI FOSSI:

FOGLIO 9

La viabilità coincide con la STRADA COMUNALE DI ZATO

2 - DA RIO DEI FOSSI A CROCE A VEGLIA:

FOGLIO 6

La viabilità coincide con la STRADA COMUNALE DI PONTITO

3 - DA CROCE A VEGLIA A CONFINE CON BAGNI DI LUCCA:

FOGLIO 1 E 6

La viabilità coincide con la STRADA COMUNALE DI CASA BASCIANA

4 - DA CONFINE CON BAGNI DI LUCCA A LOC SARGENTINO:

FOGLIO 1, 5 E 4

La viabilità coincide con la STRADA VICINALE DEL TROGGIO

5 - DA CONFINE CON BAGNI DI LUCCA A LOC BOTRA:

FOGLIO 4, 13 E 19

La viabilità coincide con la STRADA VICINALE DELLA POLLA D'ARGENTO SARGENTINO

5 - DA LOC BOTRA A MADONNA DEL TAMBURINO:

La viabilità esistente e riportata correttamente sulla CTR, non ricalca nessun tracciato catastale ma attraversa le seguenti particelle:

FOGLIO DI MAPPA	MAPPALE
19	58
	59
	60
	64
	84
	102
	103
	104
	143
	146
	147
	150
	144
	145
21	30
	31
	35
	37
	210
	209
	362
	207
	208
18	223
	204

FOGLIO DI MAPPA	MAPPALE
	203
	201
	200
	214
	215
	237
	235
	236
	233
	234
	231
26	20
	19
	14
	13

6 - DA MADONNA DEL TAMBURINO VERSO SAN QUIRICO:

FOGLIO 26 E 35

La viabilità coincide con la STRADA VICINALE DEL TAMBURINO

7 - DA BIVIO PER SAN QUIRICO FINO A MEDICINA:

FOGLIO 35, 41 E 56

La viabilità coincide con la STRADA COMUNALE DEL TAMBURINO

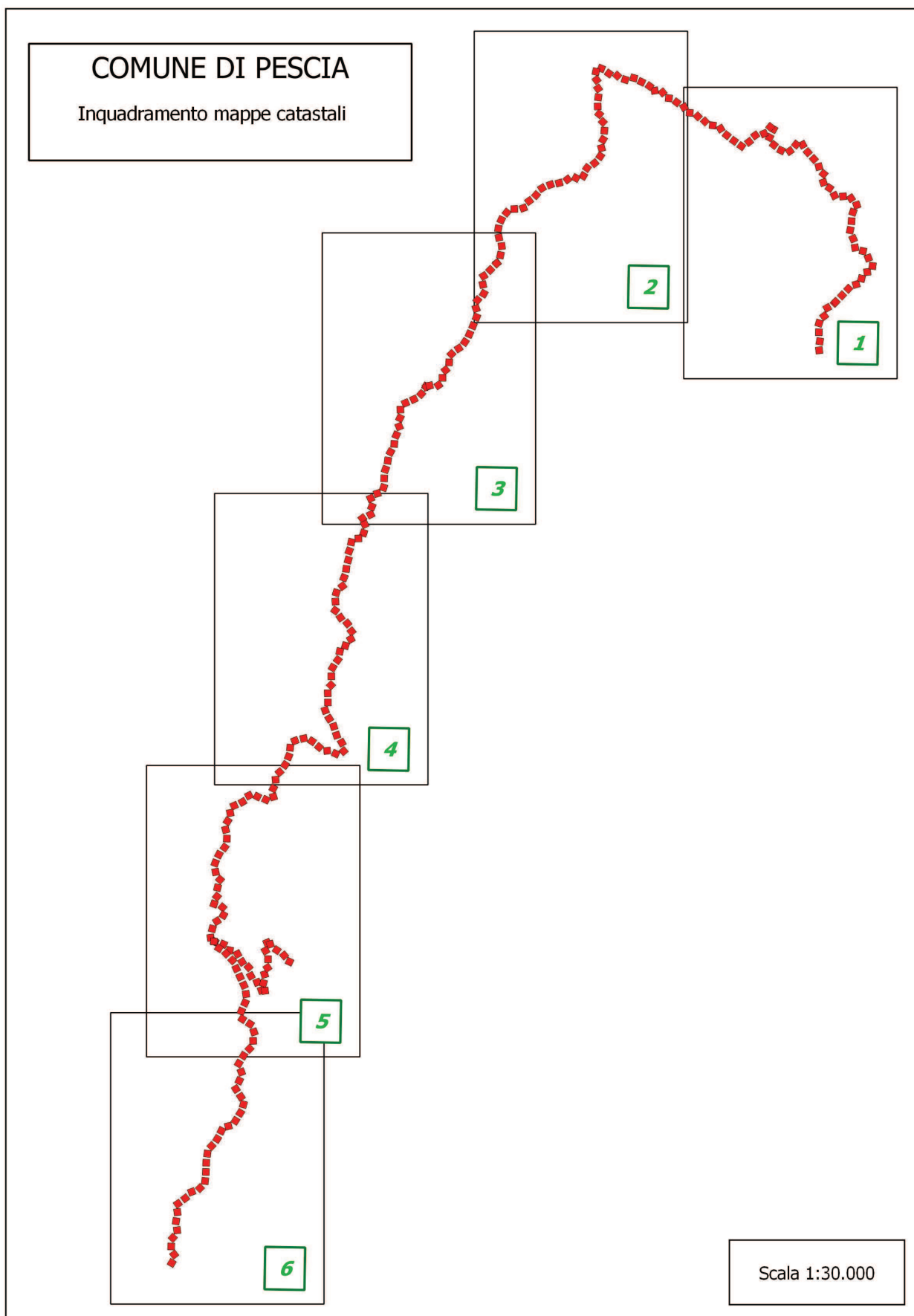

COMUNE DI PESCIA

Sovrapposizione tracciato
su mappa catastale

Strada comunale di Casa Basciana

Strada comunale di Pontito

Strada comunale di Zato

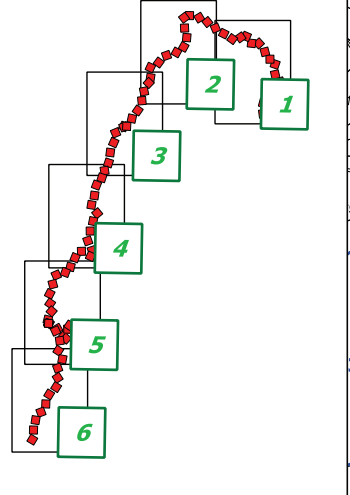

Scala 1:5000

1

COMUNE DI PESCIA

Sovrapposizione tracciato
su mappa catastale

L-126

Strada comunale di Casa Basciana

L-138

Strada vicinale del Troggio

L-145

Strada vicinale della Polla
d'Argento Sargentino

Scala 1:5000

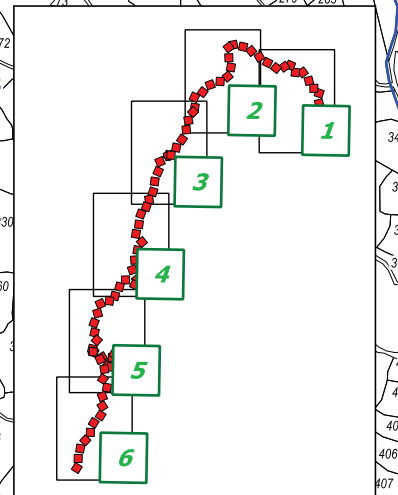

2

COMUNE DI PESCIA

Sovrapposizione tracciato
su mappa catastale

Strada vicinale della Polla
d'Argento Sargentino

Strada vicinale della Polla
d'Argento Sargentino

Scala 1:5000

3

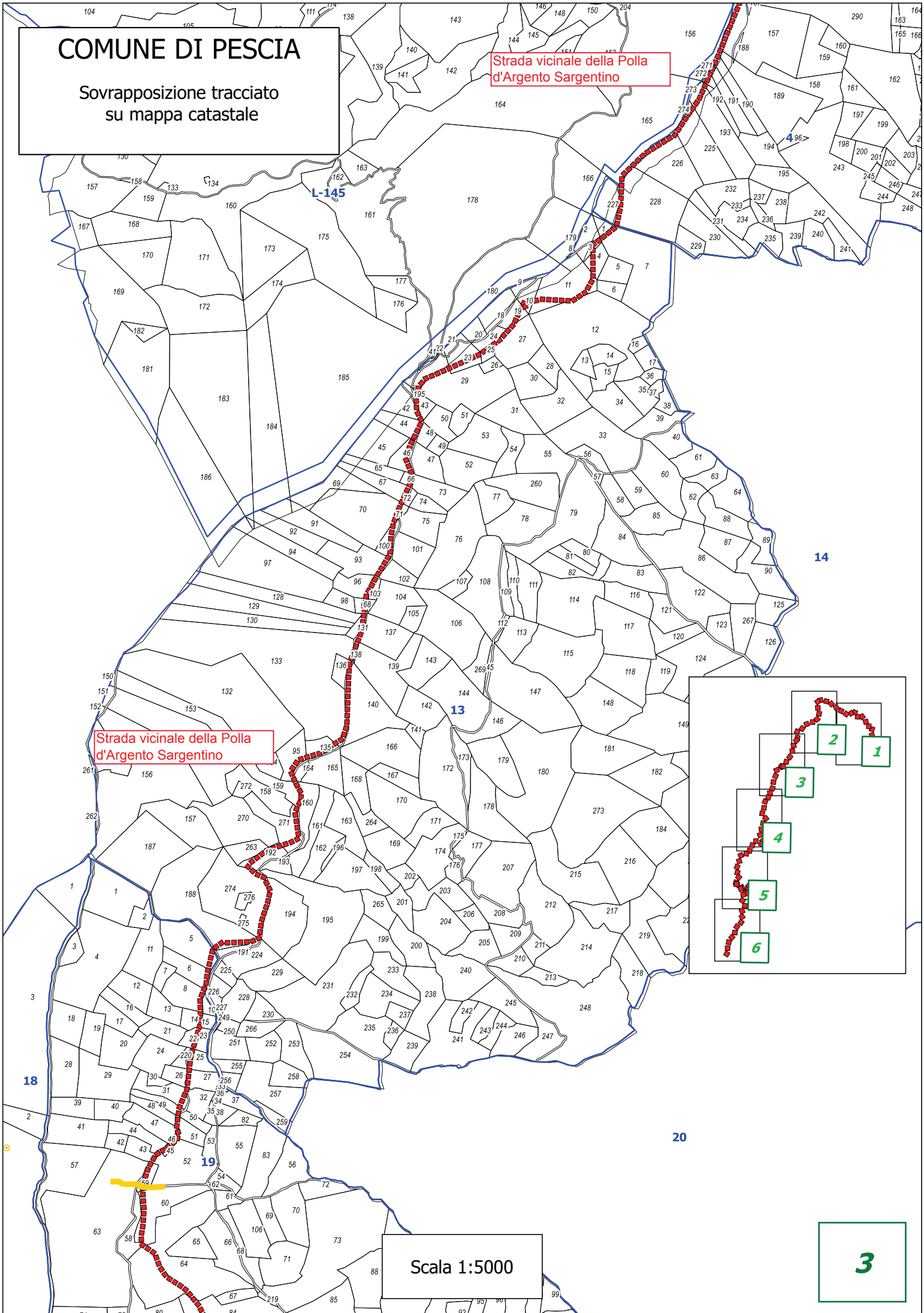

L-145

496

14

13

18

20

19

COMUNE DI PESCIA

Sovrapposizione tracciato
su mappa catastale

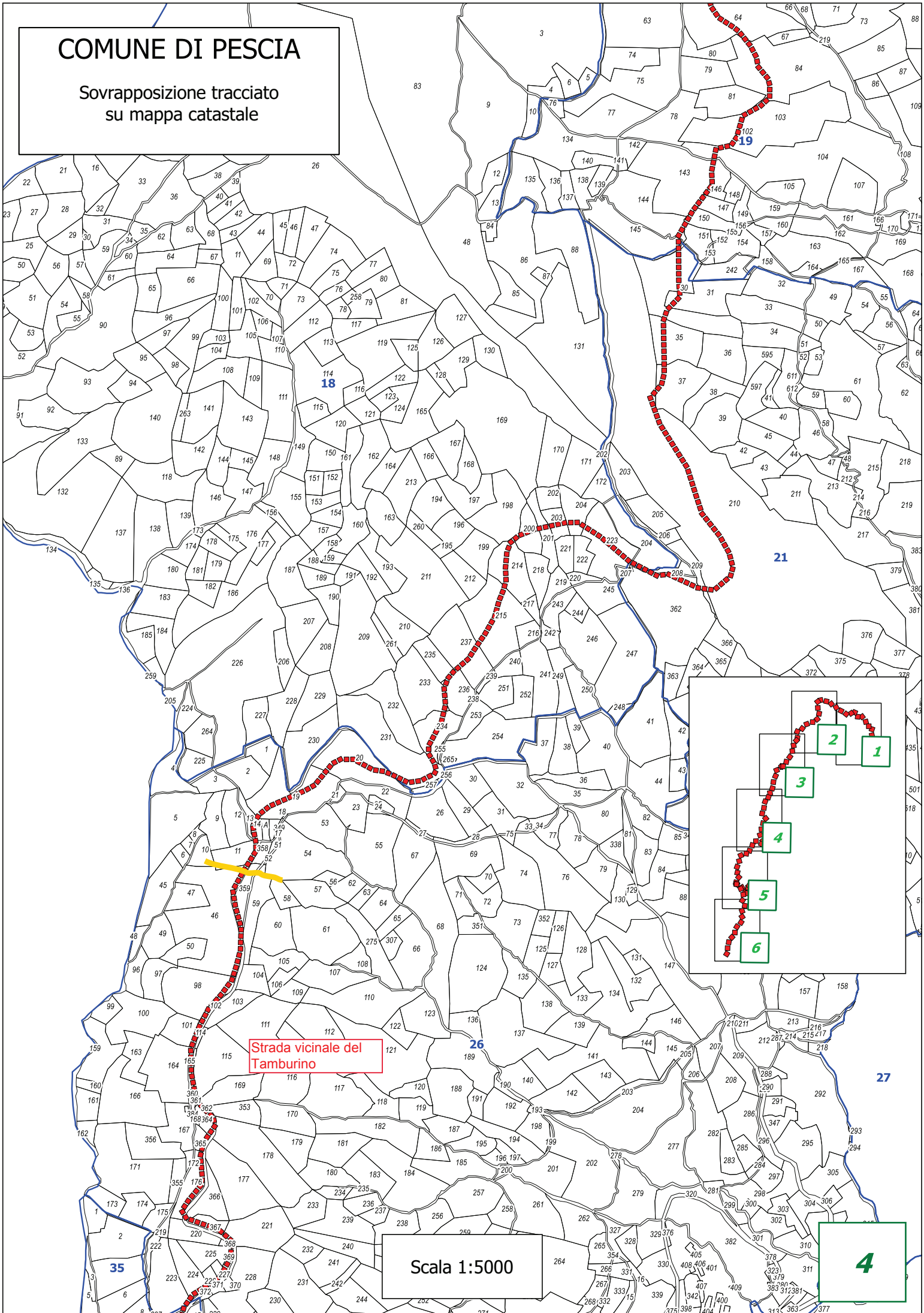

Strada vicinale del
Tamburino

Scala 1:5000

4

COMUNE DI PESCIA

Sovrapposizione tracciato
su mappa catastale

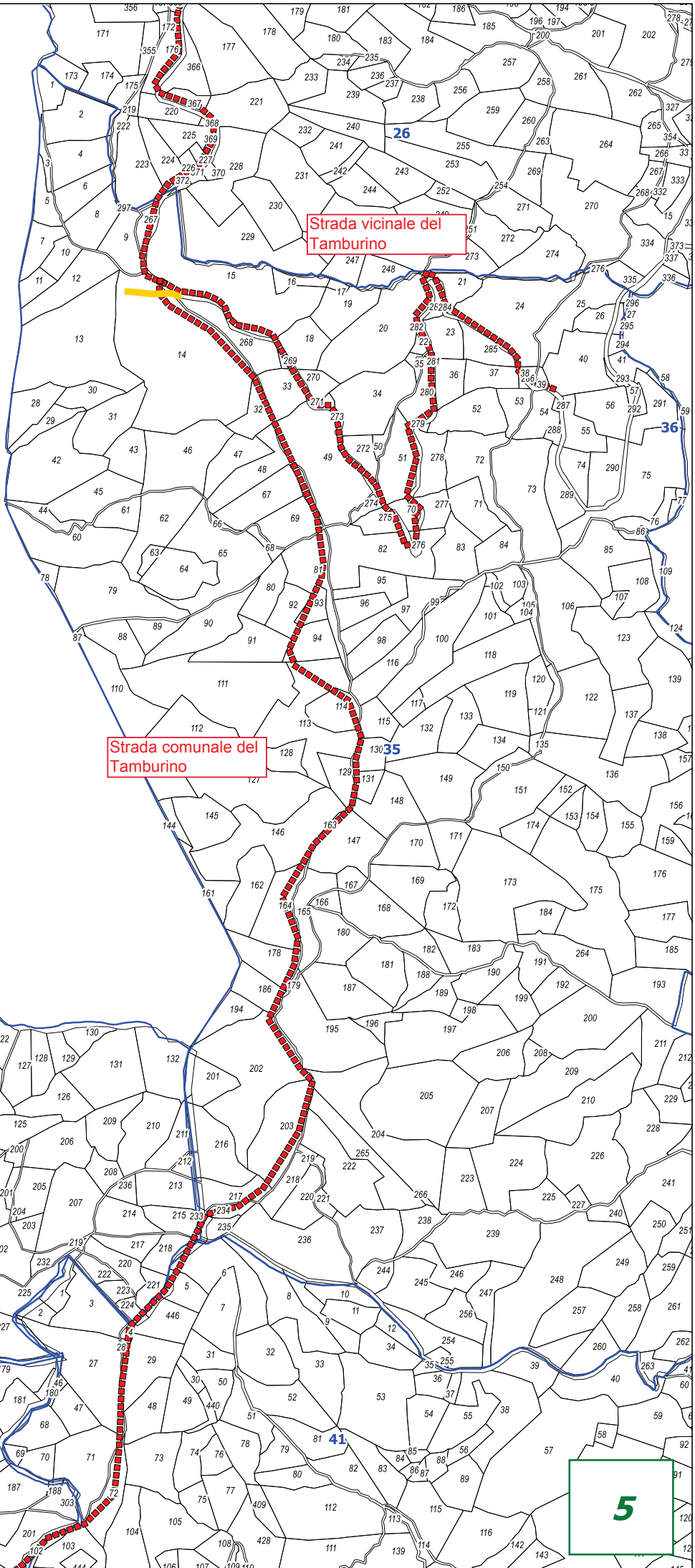
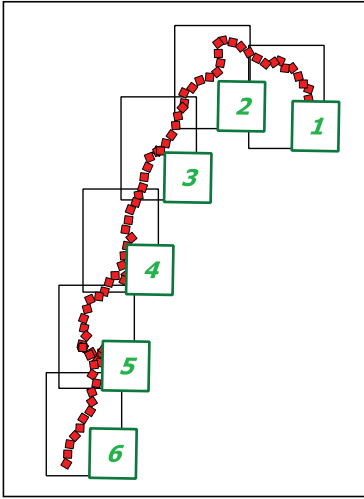

Strada comunale del
Tamburino

Strada vicinale del
Tamburino

Scala 1:5000

5

COMUNE DI PESCIA

Sovrapposizione tracciato
su mappa catastale

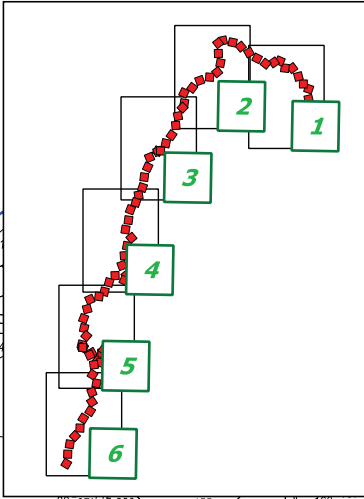

Strada comunale del
Tamburino

Scala 1:5000

6

