



**PROGETTO ESECUTIVO PER L'ADEGUAMENTO SISMICO
LA MESSA A NORMA E LA RIQUALIFICAZIONE
FUNZIONALE-ARCHITETTONICA
DELL'IMPIANTO SPORTIVO "STADIO COMUNALE DEI FIORI"
VIA MENTANA, PESCIA (PT)**



| | | |
|--------|--|------------------|
| TAVOLA | ELABORATO | PROGETTISTA |
| 3 | SPOGLIATOI PIANTA, PROSPETTI, SEZIONE CON ELENCO INTERVENTI | |
| | SCALA 1/100 | DATA LUGLIO 2018 |

Studio ae@

STUDIO TECNICO ALESSANDRO E ANTONIO DEL TOZZOTTO
Ingegneri e Architetti Associati
Via L. da Vinci n° 5/b, 51011 Borgo a Buggiano (PT) - Tel. 0572/30726
Email: info@studiodelttozzotto.com
Partita I.v.a. 01250650478

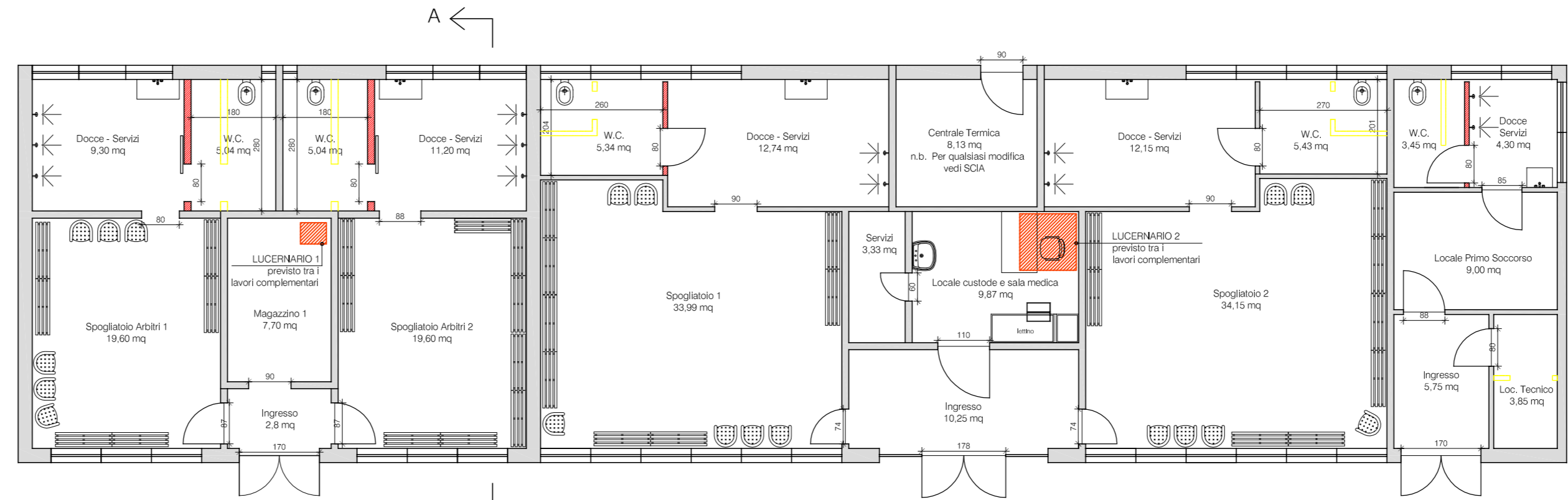

PIANTA LOCALI SPOGLIATOIO
scala 1:100

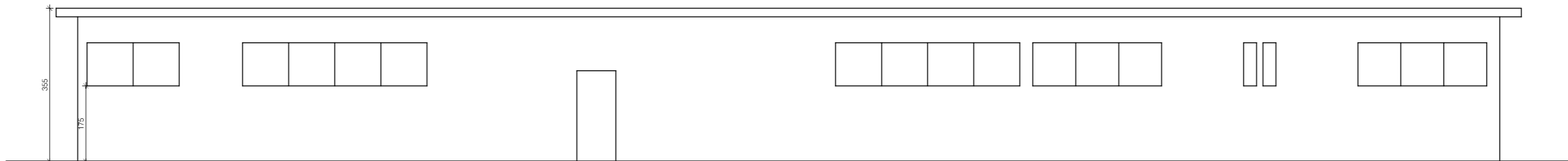

PROSPETTO SUD-OVEST
scala 1:100

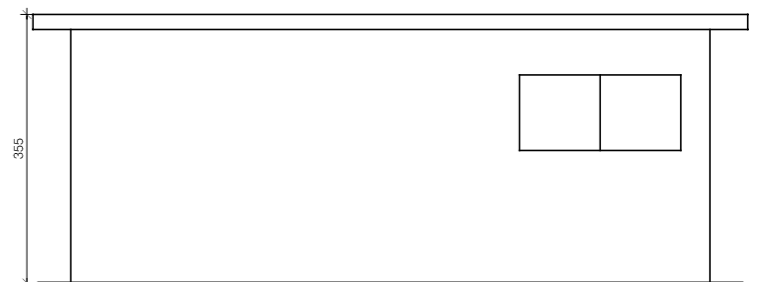

PROSPETTO NORD-OVEST
scala 1:100

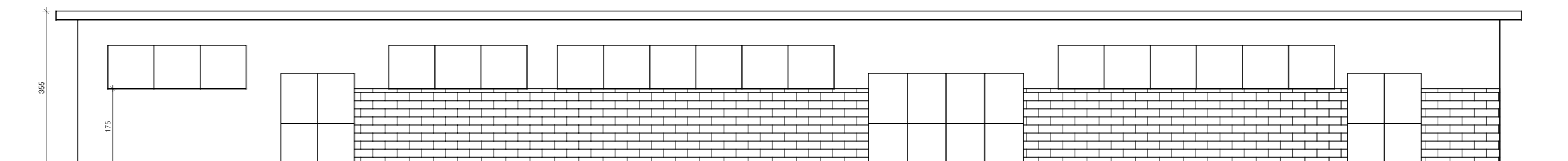

PROSPETTO NORD-EST
scala 1:100

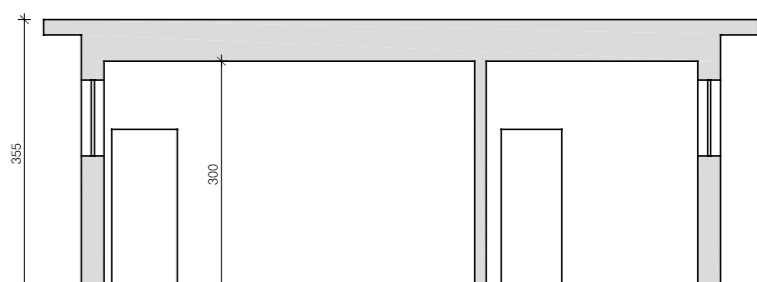

SEZIONE A-A
scala 1:100

- DESCRIZIONE LAVORI SPOGLIATOI**
- Trasformazione wc esistenti in bagni per disabili
 - Riorganizzazione degli spogliatoi
 - Demolizione e rifacimento di parte di intonaco all'interno degli spogliatoi
 - Tinteggiatura delle pareti interne degli spogliatoi con pittura lavabile a smalto fino a 2,00m di altezza
 - Tinteggiatura della restante parte delle pareti interne degli spogliatoi con pittura tradizionale
 - Realizzazione nuova pavimentazione in PVC