

L'IDENTITA' URBANA



Veduta di Pescia alla fine dell'Ottocento



Nucleo antico di Pescia



Il Torreone in piazza XX settembre



La Porta Fiorentina



Chiesa di S. Francesco. Tavola di Bonaventura Berlinghieri



Chiesa di S. Francesco. Cappella Cardini

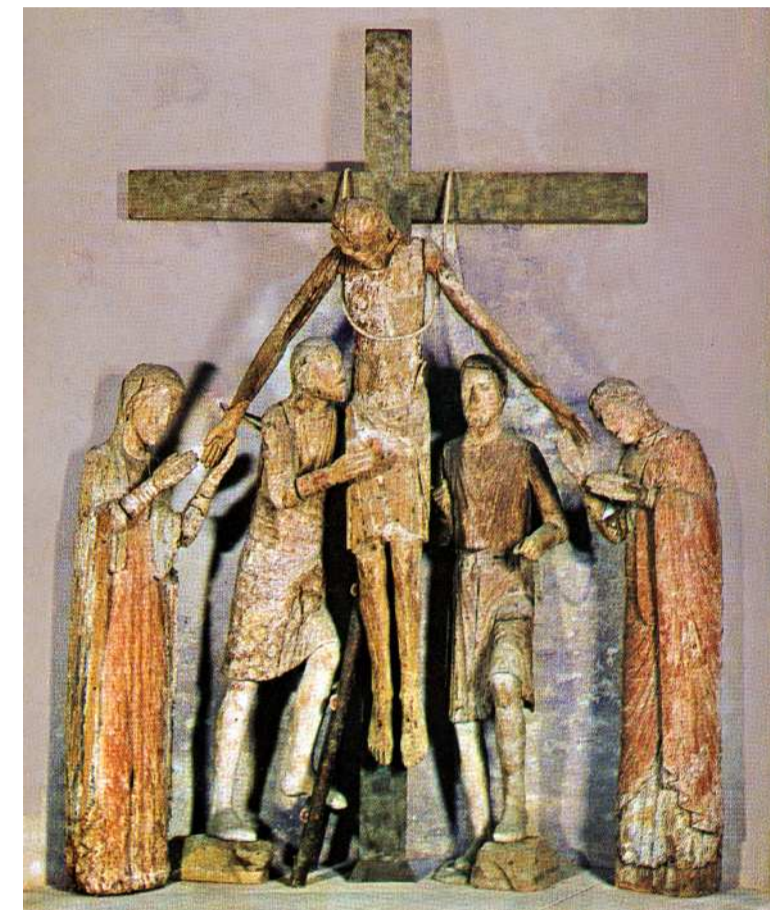

Chiesa di S. Antonio. I Santi Brutti prima del restauro



La chiesa "Madonna di Piè di Piazza" prima del restauro



Cattedrale. L'Ambone dell'antica Pieve

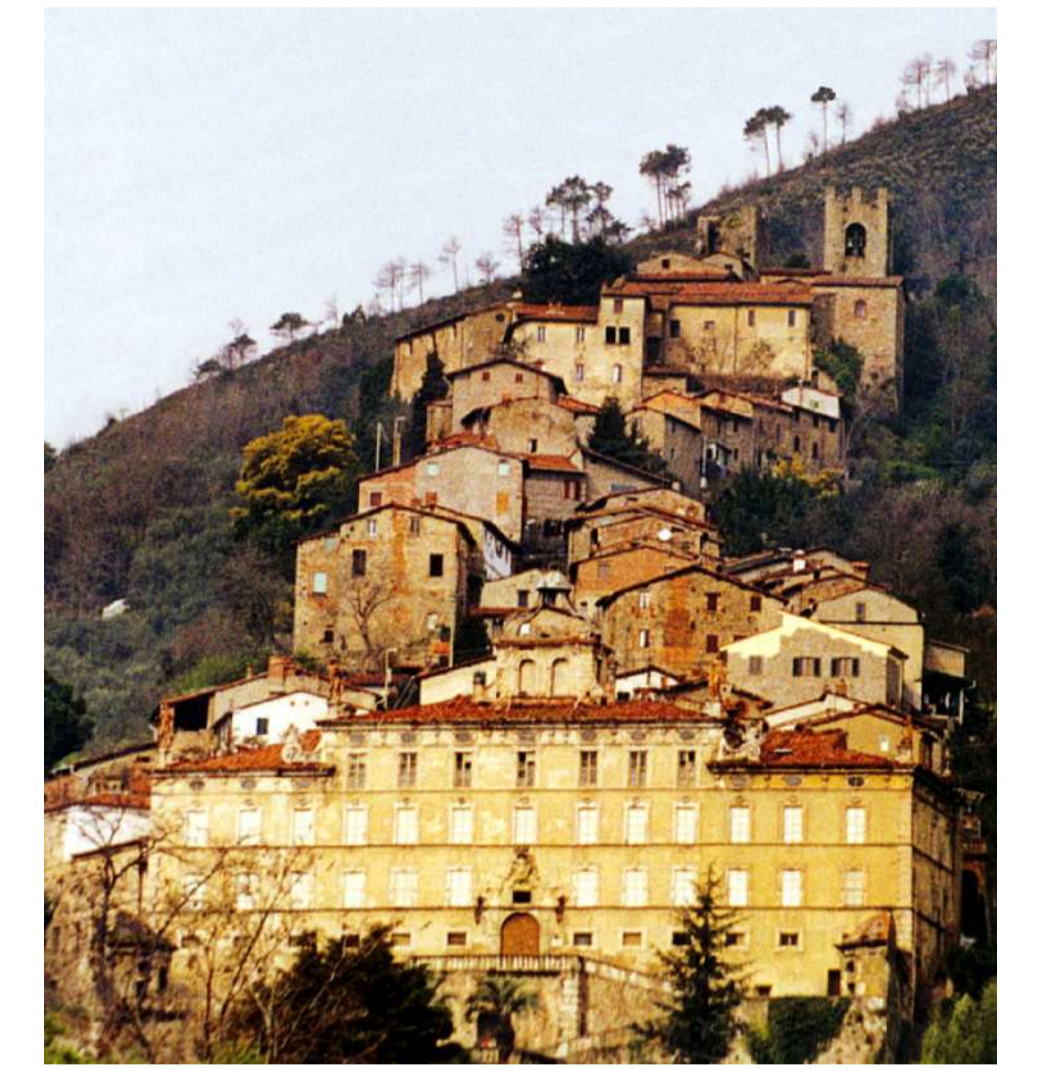

Il nucleo antico di Collodi

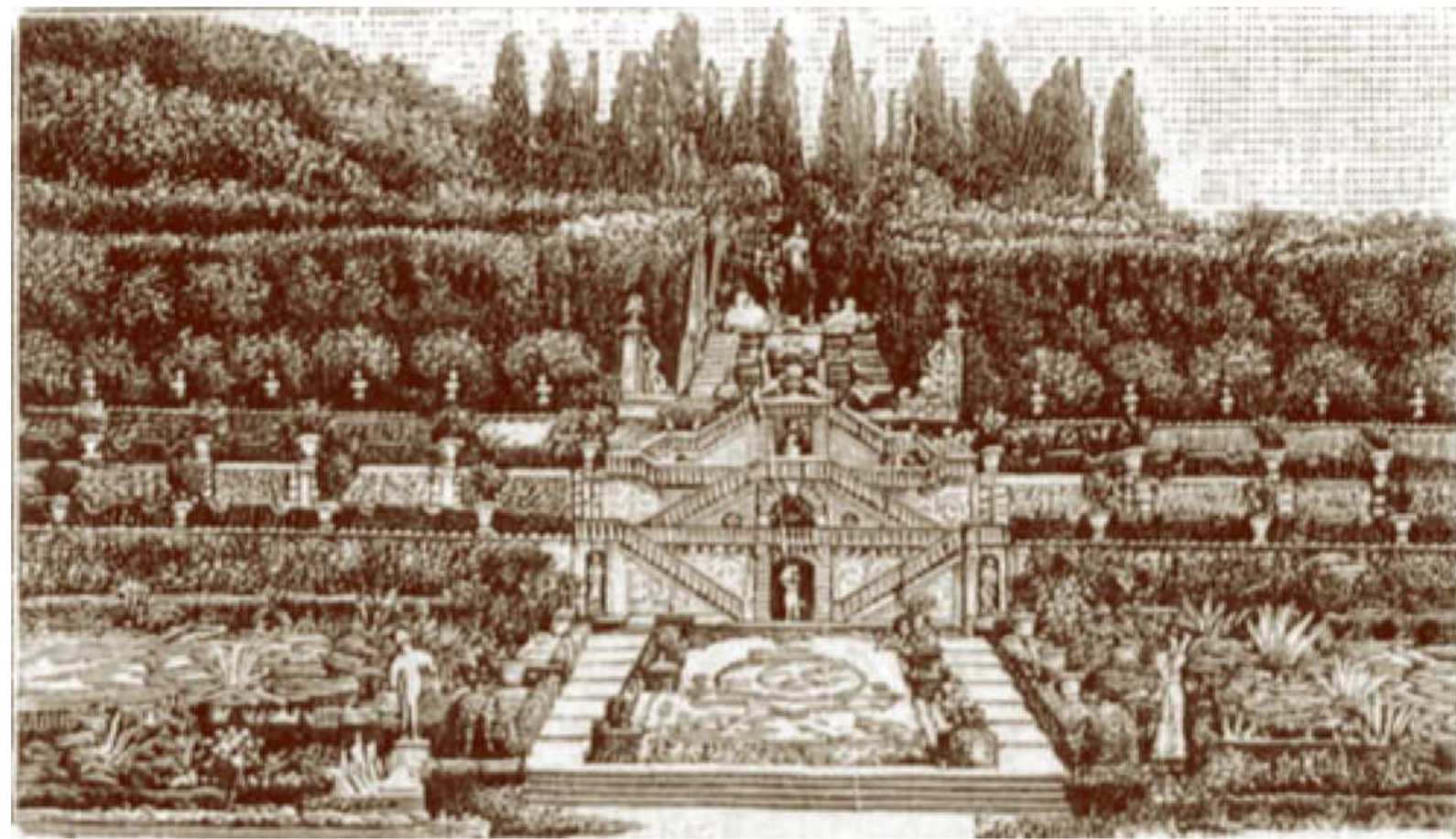

Il giardino di Collodi

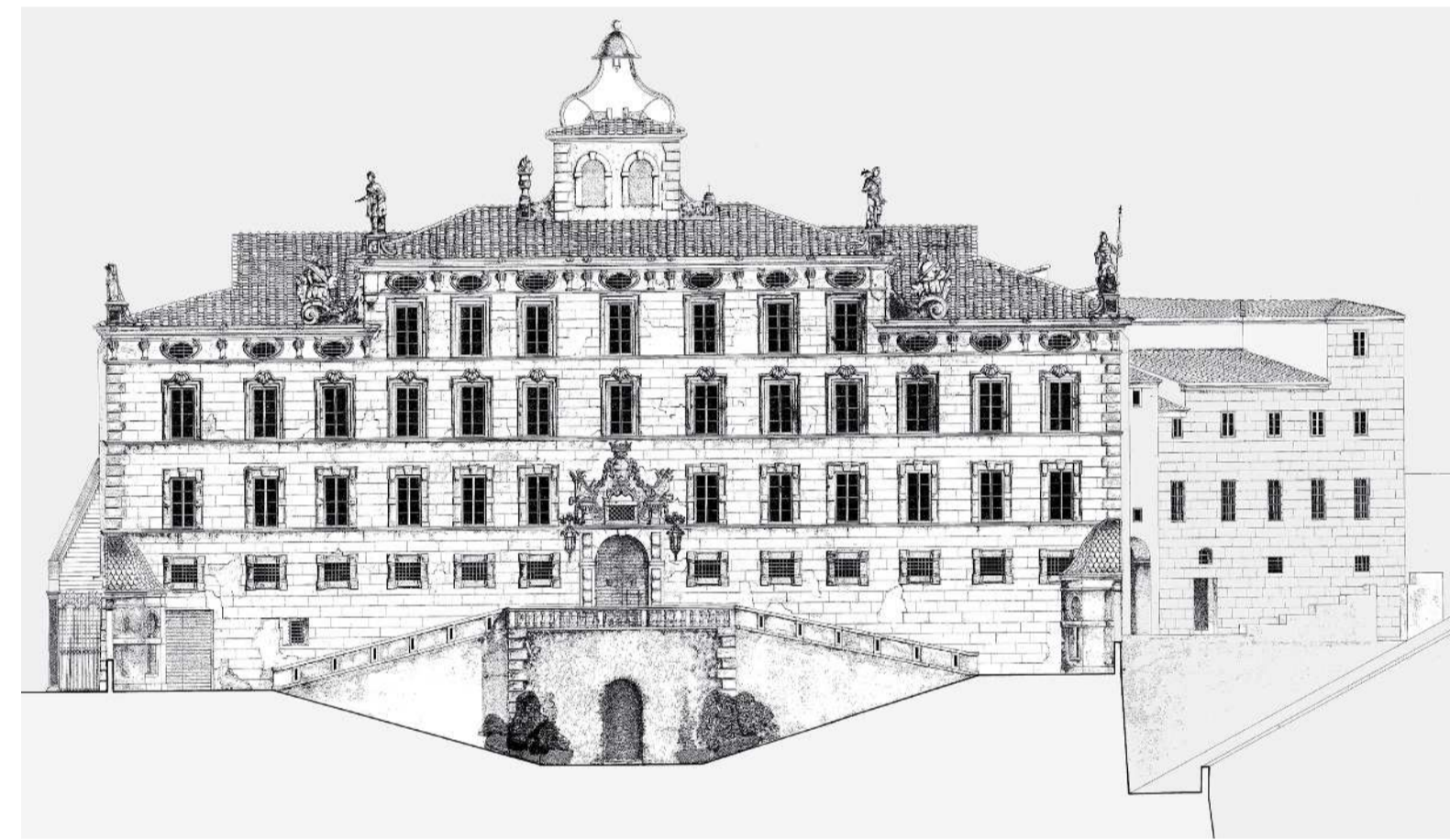

La villa di Collodi

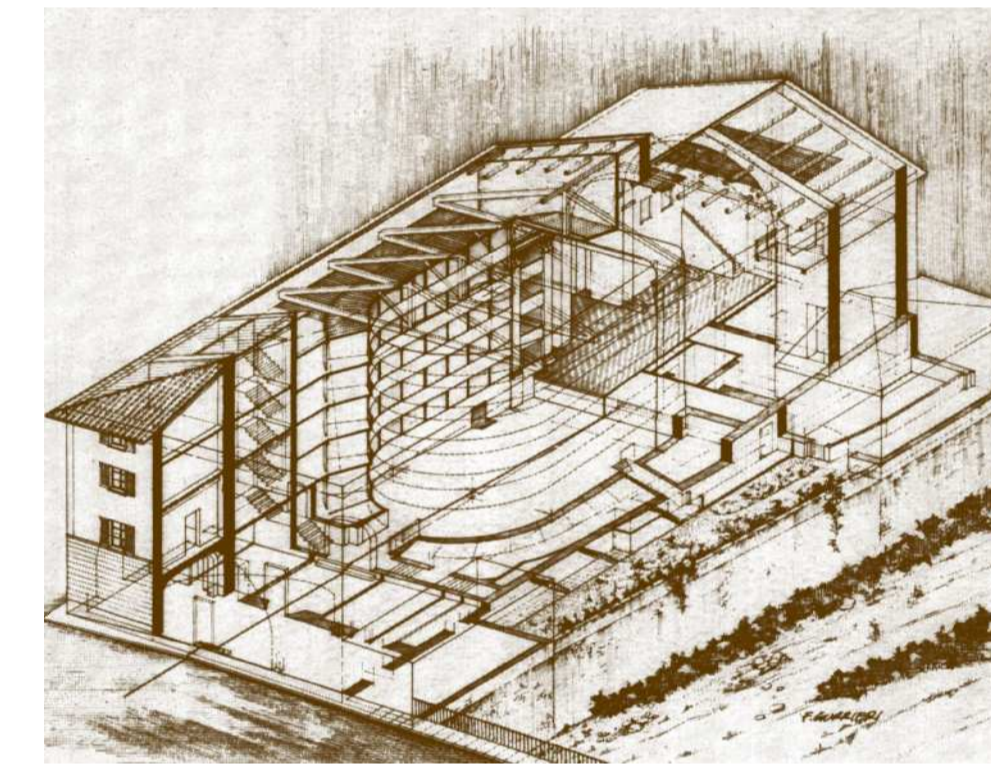

L'assonometria del teatro Pacini



L'interno del teatro dopo il restauro



La villa Sismondi



Il Palazzo dei Vicari prima del restauro



Il Palazzo dei Vicari. La Vittoria Alata di L. Andreotti

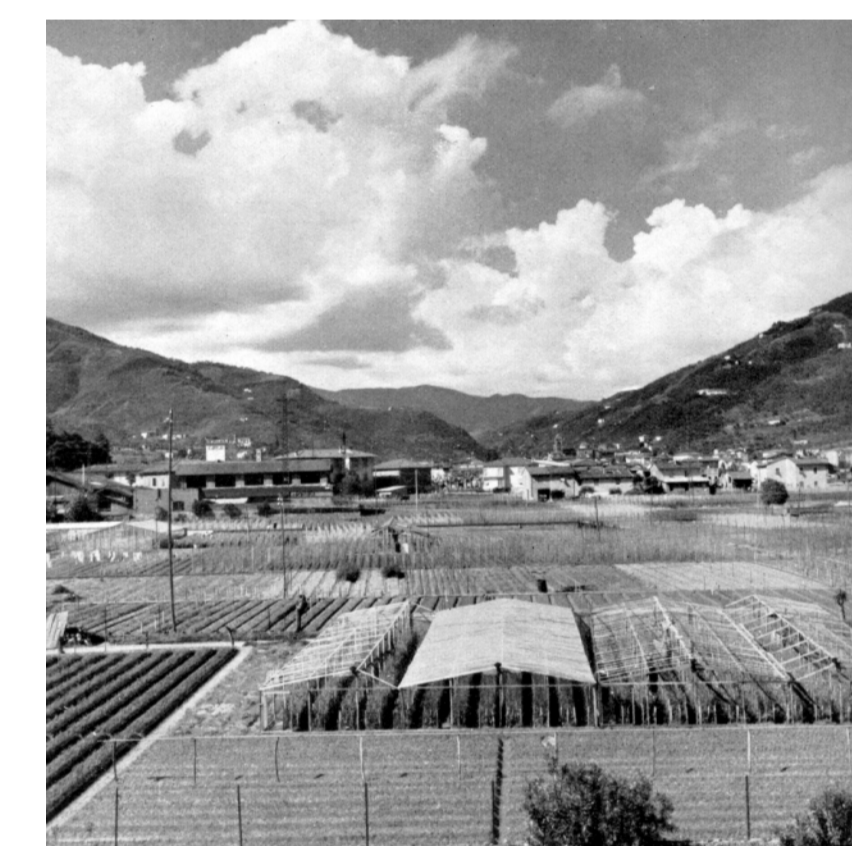

Le prime serre realizzate negli anni Cinquanta nella zona delle Casacce

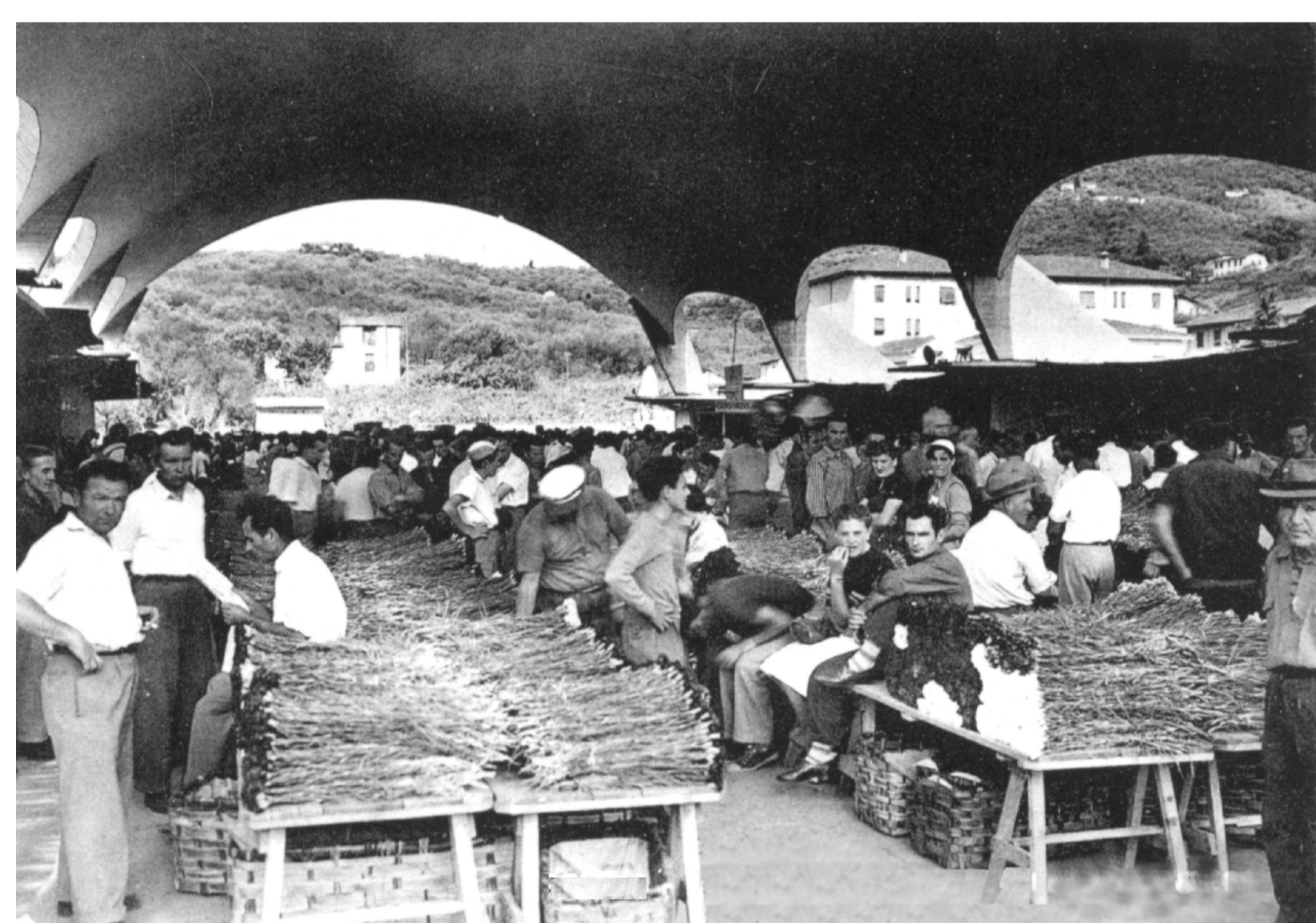

Il vecchio mercato dei fiori



Il nuovo mercato dei fiori

COMUNE DI
PESCIA
(Del G. M. n. 160/2002)

**PIANO
STRUTTURALE**

LEGGE REGIONALE N. 5/1995 E SEGG.



PROF. ARCH. FRANCESCO GURRIERI
(Coordinatore Associati Studio di architettura)
PROF. ARCH. BEGGIO GUCCIONE
DOTT. ING. ANGELO PIER LUIGIO RUPI
DOTT. GEOLOGO FRANCO MENETTI
Responsabile del Progettamento
DOTT. ARCH. MARIO DAMIANI (dati al 31/12/2007)
DOTT. ING. ARISTIDE SERGIO BERRACCHINI
DOTT. ARCH. SIMONE PEDONISE (dati al 31/12/2009)

L'IDENTITA' URBANA

TAV.
QC 05

Novembre 2003