COMUNE DI
PESCIA
(Del. G. M. n. 160/2002, Conv. Integrativa n. 973/2006)

PIANO STRUTTURALE

LEGGE REGIONALE N. 1/2005 e s.m.i.

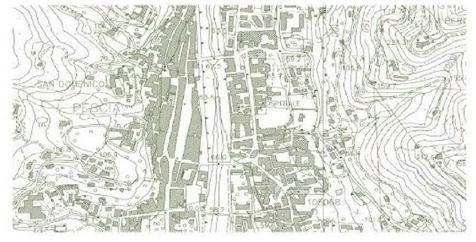

DOTT. GEOLOGO FRANCO MENETTI
Studio Geologico Sigma
DOTT. GIANLUCA BUCCI
DOTT.SSA LAURA GUASTAPAGLIA
Responsabile del procedimento
DOTT. ARCH. SIMONE PEDONESE
Elaborazione Grafiche a cura dell'Ufficio di Piano
arch. Jenny Conti
p.a. Gian Marco Lazzerini

CARTA DEI DATI DI BASE

SCALA 1:10000

TAV. QC20/b

Dicembre 2011

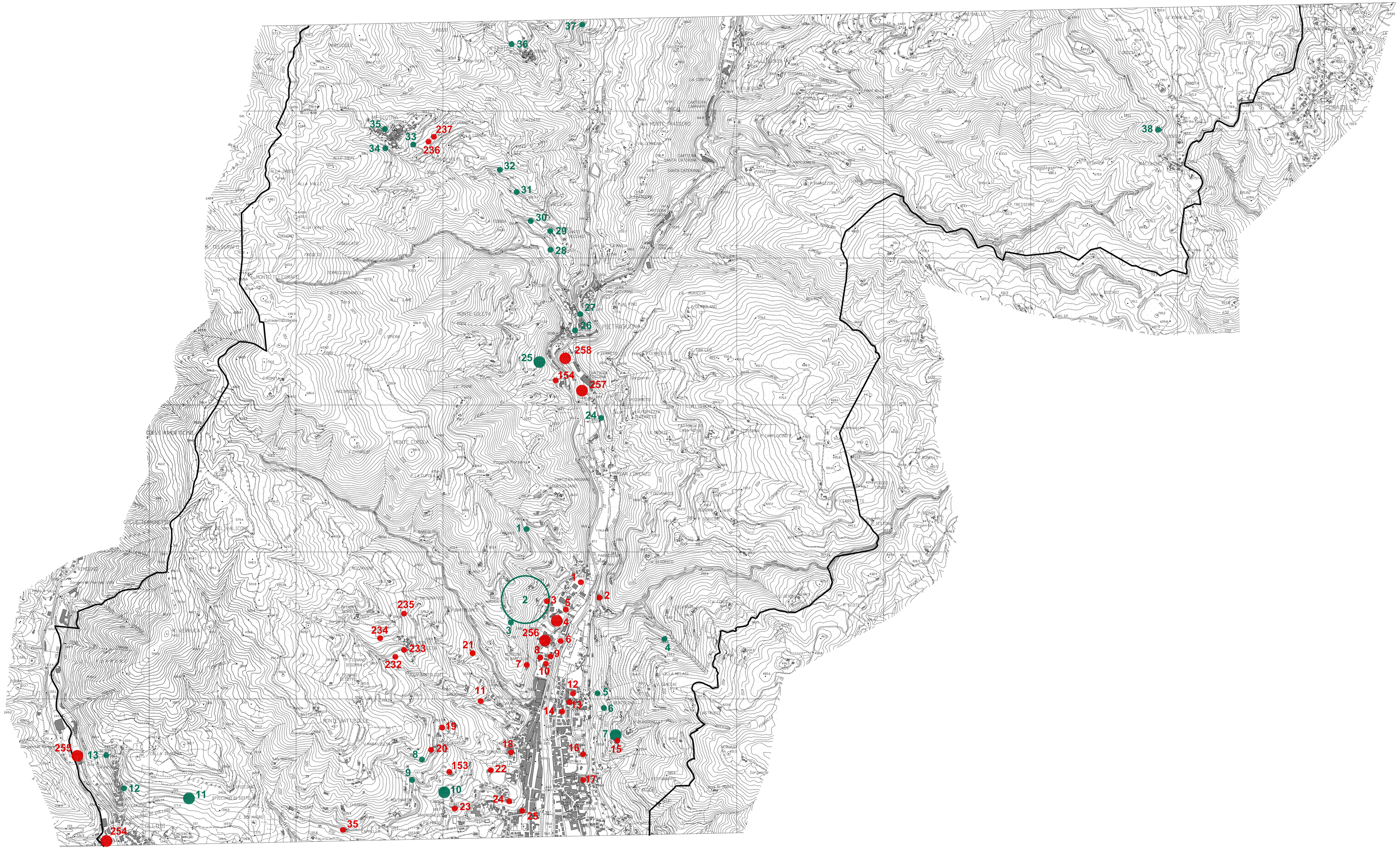

LEGENDA

- 23 sito di indagine
- 6 area di indagine
- 58 area vasta di indagine
- 29 sito di indagine svolta dall'Amm.ne Comunale
- 5 area di indagine svolta dall'Amm.ne Comunale
- 11 area vasta di indagine svolta dall'Amm.ne Comunale