

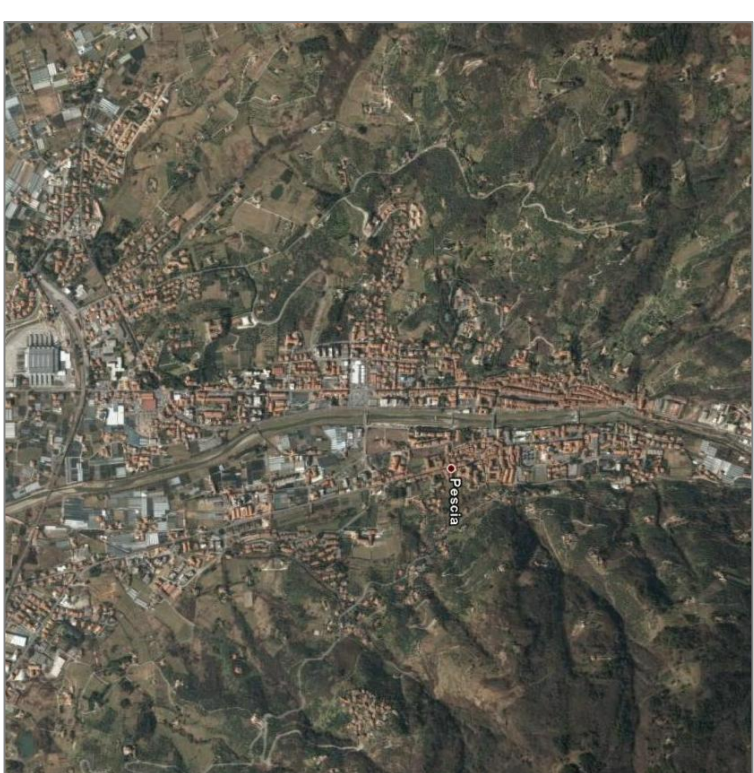

STUDIO IDROLOGICO ED IDRAULICO DI SUPPORTO  
AL PIANO STRUTTURALE DEL  
COMUNE DI PESCIA



IL PROGETTISTA  
Ing. Lorenzo Galardi

IL COLLABORATORE TECNICO  
Geom. Marco Carognesi  
Ing. Junior Cristiano Marini  
Geom. Serena Bernardi  
Geom. Simona Cecchi

IL DIRETTORE GENERALE

Dott. FRANCO FABRINI

OGGETTO ELABORATO: **RIO DILEZZA**





Carta dei battenti con T<sub>r</sub> 200 anni

TAVOLA N°

5.2

SCALA	DATA	FEBBRAIO 2008	TAVOLA N°
1:50	<input type="checkbox"/>		
1:100	<input type="checkbox"/>	FOGLIO	789.7715
1:200	<input type="checkbox"/>		
1:10000	<input checked="" type="checkbox"/>	INDEX FILE	

LEGENDA

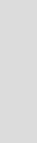
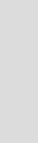
-  Battenti < 30 cm
-  Battenti 31 cm - 50 cm
-  Battenti 51 cm - 100 cm
-  Battenti > 100 cm
-  Corsi d'acqua oggetto di studio
-  Altri corsi d'acqua
-  Confini comunali

