

STATO DI ATTUAZIONE DEL P.R.G. (B)

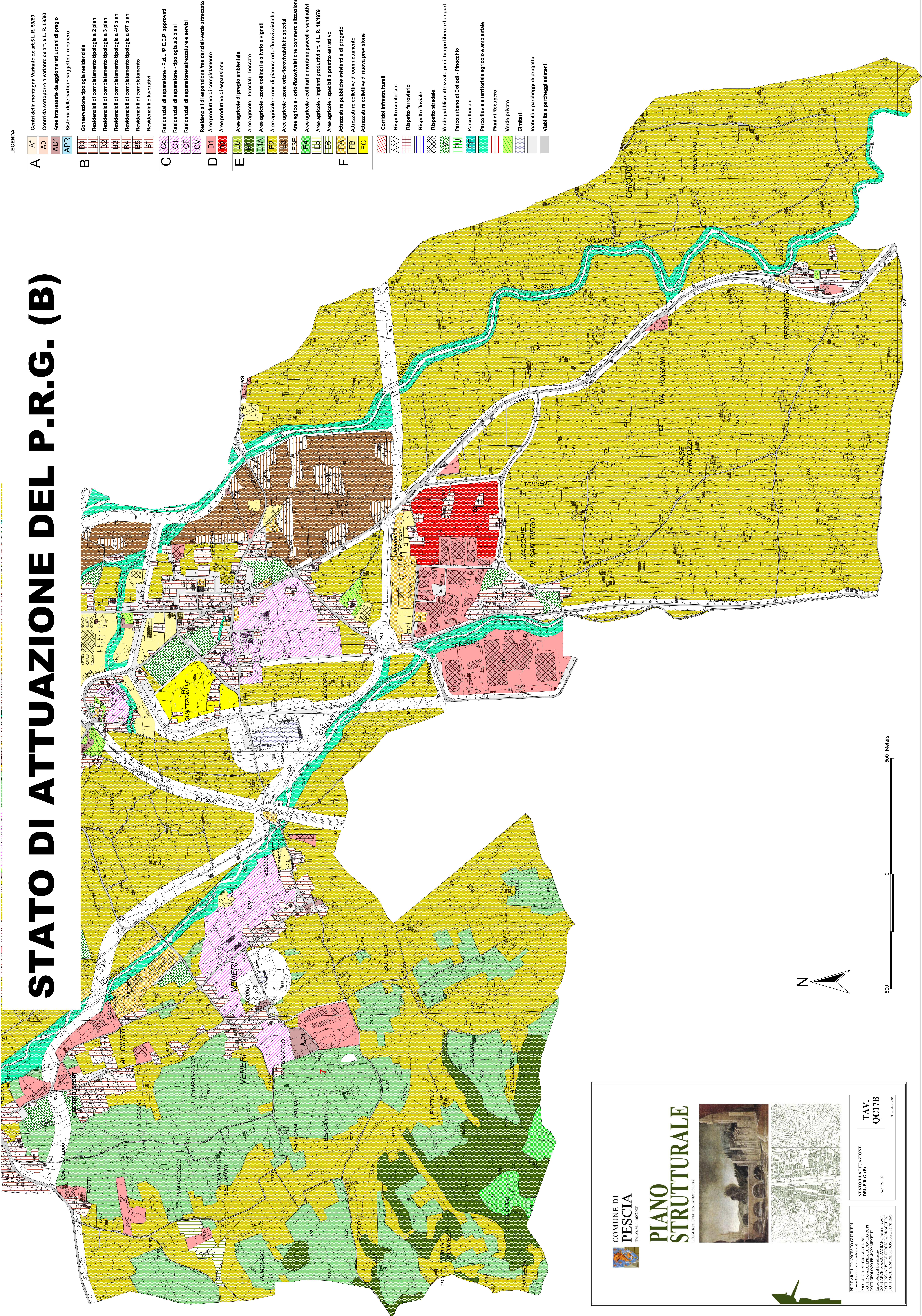

LEGENDA

- A**
 - A* Centri della montagna Variante ex art.5 L.R. 59/80
 - A0 Centri da sottoporre a variante ex art. 5 L. R. 59/80
 - AD1 Aree interessate da aggiornamenti urbani di pregio
 - APR Sistema delle cartiere soggetto a recupero
 - B**
 - B0 Conservazione tipologia residenziale
 - B1 Residenziali di completamento tipologia a 2 piani
 - B2 Residenziali di completamento tipologia a 3 piani
 - B3 Residenziali di completamento tipologia a 4/5 piani
 - B4 Residenziali di completamento tipologia a 6/7 piani
 - B5 Residenziali di completamento
 - B7 Residenziali e lavorativi
 - C**
 - Cc Residenziali di espansione - P.D.L./P.E.E.P. approvati
 - C1 Residenziali di espansione - tipologia a 2 piani
 - CF Residenziali di espansione/attrezzature e servizi
 - CV Residenziali di espansione/residenziali-verde attrezzato
 - D**
 - D1 Aree produttive di completamento
 - D2 Aree produttive di espansione
 - E**
 - E0 Aree agricole di pregio ambientale
 - E1 Aree agricole - forestali - boscate
 - E1A Aree agricole - zone collinari a oliveto e vigneti
 - E2 Aree agricole - zone di pianura orto-florovivaistiche
 - E3 Aree agricole - zone orto-florovivaistiche speciali
 - E3E Aree agricole - orto-florovivaistiche commercializzazione
 - E4 Aree agricole - collinari e montane pascoli e seminativi
 - E6 Aree agricole - impianti produttivi art. 4 L. R. 10/1979
 - E6E Aree agricole - speciali a prestito estrattivo
 - F**
 - FA Attrezzature pubbliche esistenti e di progetto
 - FB Attrezzature collettive di completamento
 - FC Attrezzature collettive di nuova previsione
- Corridoi infrastrutturali
 - Rispetto cimiteriale
 - Rispetto ferroviario
 - Rispetto fluviale
 - Rispetto stradale
 - Verde pubblico attrezzato per il tempo libero e lo sport
 - Parco urbano di Colliodi - Pinochchio
 - Parco fluviale
 - Parco fluviale territoriale agricolo e ambientale
 - Piani di Recupero
 - Verde privato
 - Cimiteri
 - Viabilità e parcheggi di progetto
 - Viabilità e parcheggi esistenti

COMUNE DI
PESCIA
(GR. AL. N. 1402/2002)

PIANO STRUTTURALE

LEGE REGIONALE N. 5/1985 E S.M.G.

PROF. DOTT. FRANCESCO GURRIBI
(autore, autore tecnico e redattore)

PROF. ARCH. BIAGIO GUCCIONE
(autore tecnico)

DOTT. ENZO MIO PIRACCA MARCONI I.R.P.
(responsabile del procedimento)

DOTT. ING. ARSIZIO SERGIO BORGACINI
(DOTT. ARCH. SIMONE PEDONNESE 140/112/2006)

STATO DI ATTUAZIONE
DEL P.R.G. (B)

Scala: 1:5000

TAV. QC17B

Novembre 2004

500 0 500 Meters