

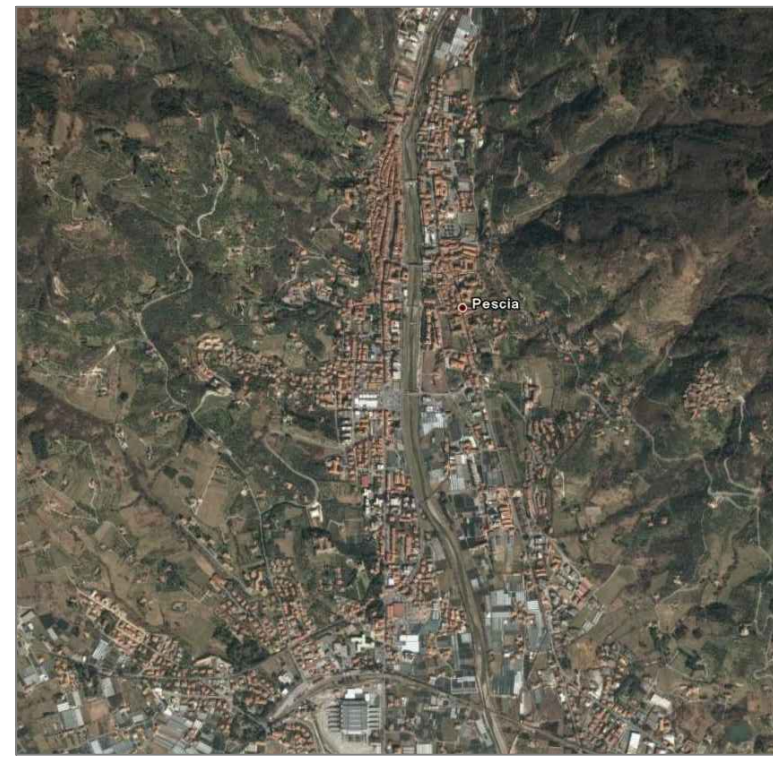

STUDIO IDROLOGICO ED IDRAULICO DI SUPPORTO  
AL PIANO STRUTTURALE DEL  
COMUNE DI PESCIA



IL PROGETTISTA :

Ing. Lorenzo Galardini

COLLABORATORI TECNICI:

Geom. Marco Cortopassi  
Ing. Junior Cristiano Nardini  
Geom. Serena Beneforti  
Geom. Simona Cecili



IL DIRETTORE GENERALE

Dot. FRANCO FAMBRINI

OGGETTO ELABORATO: **INVILUPPO AREE ALLAGATE**  
**Carta dei battenti con Tr 500 anni**

SCALA	DATA	MARZO 2011	TAVOLA N°
1:50	<input type="checkbox"/>		10.1
1:100	<input type="checkbox"/>	FOGLIO 765 x 690	
1:200	<input type="checkbox"/>		
1:10000	<input checked="" type="checkbox"/>	NOME FILE	

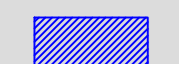
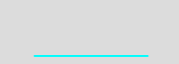
LEGENDA

-  Inviluppo aree allagate
-  Corsi d'acqua
-  Confini comunali

