

## Svolgimento Costi ed orari

Il campus ha un costo di € 10,00 per l'iscrizione ed è suddiviso in tre attività a cui si può partecipare nelle seguenti formule :

Giochi in Acqua	€ 200,00
Bosco Avventura	€ 200,00
Giochi in Acqua—Bosco avventura	€ 350,00
Giochi in Acqua—Ecosorprese	€ 300,00
Bosco Avventura—Ecosorprese	€ 300,00
Giochi in Acqua—Bosco— Avventura Ecosorprese	€ 395,00

Le quote sono mensili, sono previste anche quote frazionate in quindicine e settimane oltre ad uno sconto per più di un'iscrizione. Tutte le attività avranno come luogo di partenza e di ritorno la palestra di Alberghi e si svolgeranno dalle 8:30 alle 17:30. Ulteriori richieste possono essere fatte direttamente alle segreterie.

Il programma verrà illustrato  
Sabato 19 Maggio presso la palestra di  
Alberghi—Pescia alle ore 18:00

In collaborazione con:  
Amministr. Comunale-Servizi  
ASD Tennis Club Colleviti  
Free Style Triathlon  
Ass. La Tartaruga  
Maneggio Campugliano  
Prof. Carla Papini  
Rione Ferraia - biblioteca civica  
Museo della carta  
Padule di Fucecchio  
Rifugio Val di Forfora

### INFO ED ISCRIZIONI

**PALESTRA degli ALBERGHI**  
dal lunedì al venerdì 18:00-20:00

**PISCINA F. MARCHI**  
**LUN.-MERC.-VEN. 9:00-13:00**  
**SAB. 15:00 - 19:30**

**CRISTINA BIAGI:**  
CELL: 3470702903  
**ROBERTO RAFFAELLI**  
CELL: 346 0812296

E-mail [pescianuoto@tin.it](mailto:pescianuoto@tin.it)  
[roberto.raffaelli@floratoscana.it](mailto:roberto.raffaelli@floratoscana.it)

Le Ass. sportive dilettantistiche  
**Pescia Nuoto** e  
**Pescia Volleyball**  
organizzano

**r'Estate**  
**con noi !**

**2012**

**Luglio e  
Agosto**



## “Giochi in Acqua”

Piscine Don Carlos

**lunedì e mercoledì**

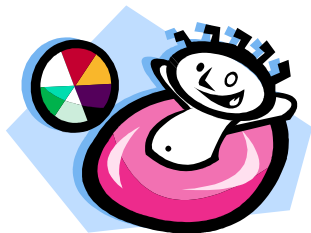

Attività in cui sono previsti giochi acquatici e su richiesta corsi di nuoto

Fascia d'età dai 6 ai 14 anni

Occorrente:

Telo mare, crema solare, cappellino.

Pranzo al sacco

Mezzo utilizzato: Scuolabus, con possibilità di fermate lungo il tragitto



## “Bosco Avventura”

**martedì e giovedì**



Attività in cui sono previsti percorsi a cavallo, dimostrazioni e competizioni medievali con tiro dell'arco e caccia al tesoro.

Lezioni di Tennis Esperienze in Triathlon. Percorsi “storici” guidati da esperti . Uscite in



montagna e passeggiate lungo il fiume .

Fascia d'età dai 6 ai 14 anni

Occorrente:

scarpe comode, pantaloni lunghi, cappellino. Pranzo al sacco

## “Ecosorprese”

**venerdì**

Attività in cui sono previsti programmi e sperimentazioni

eco-sostenibili a difesa e tutela dell'acqua e sulla raccolta differenziata. Lezioni agroalimentari e di

botanica. Visite in Oasi W.W.F. e percorsi con cani . Serie di lezioni sportive e motorie



Fascia d'età dai 6 ai 14 anni  
Pranzo al sacco e Scuolabus solo nelle uscite di un'intera giornata