

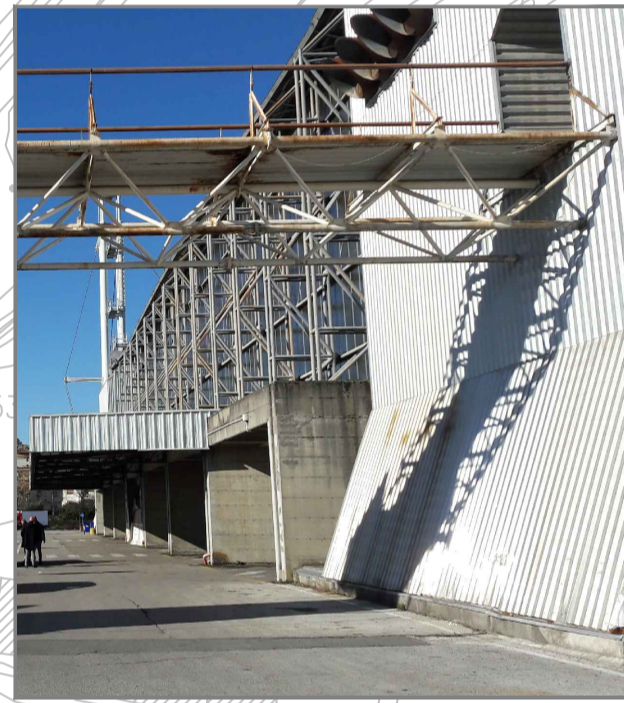

PUNTO DI SCATTO N°1



PUNTO DI SCATTO N°2



PUNTO DI SCATTO N°3



PUNTO DI SCATTO N°4



PUNTO DI SCATTO N°5



PUNTO DI SCATTO N°6

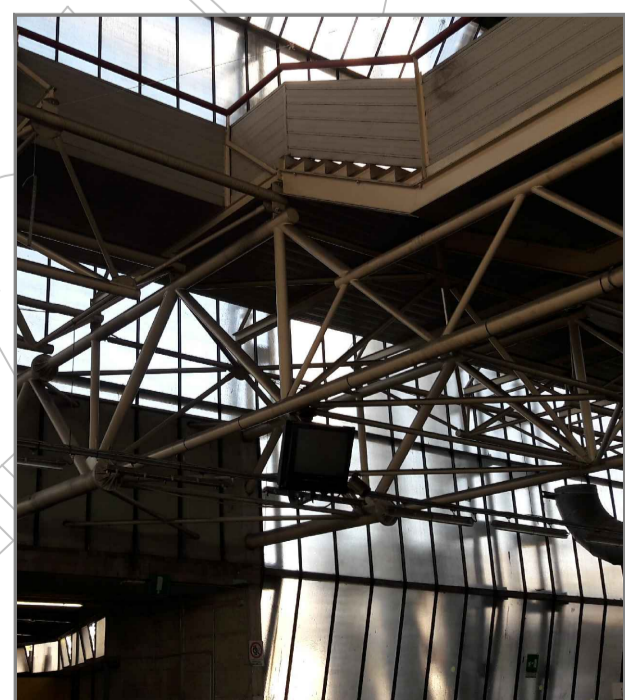

PUNTO DI SCATTO N°7

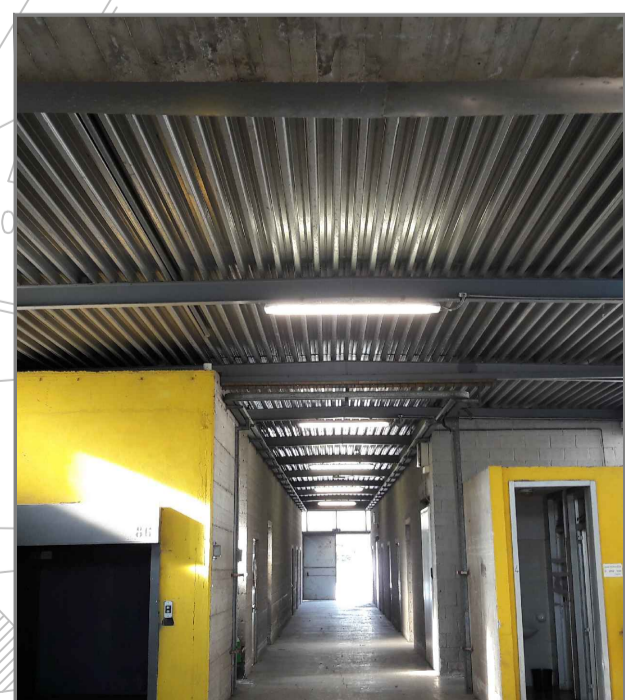

PUNTO DI SCATTO N°8

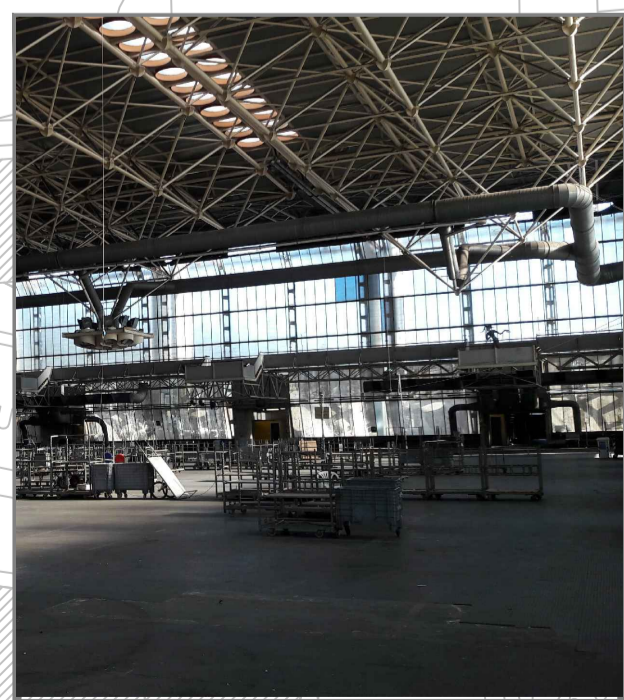

PUNTO DI SCATTO N°9



PUNTO DI SCATTO N°10

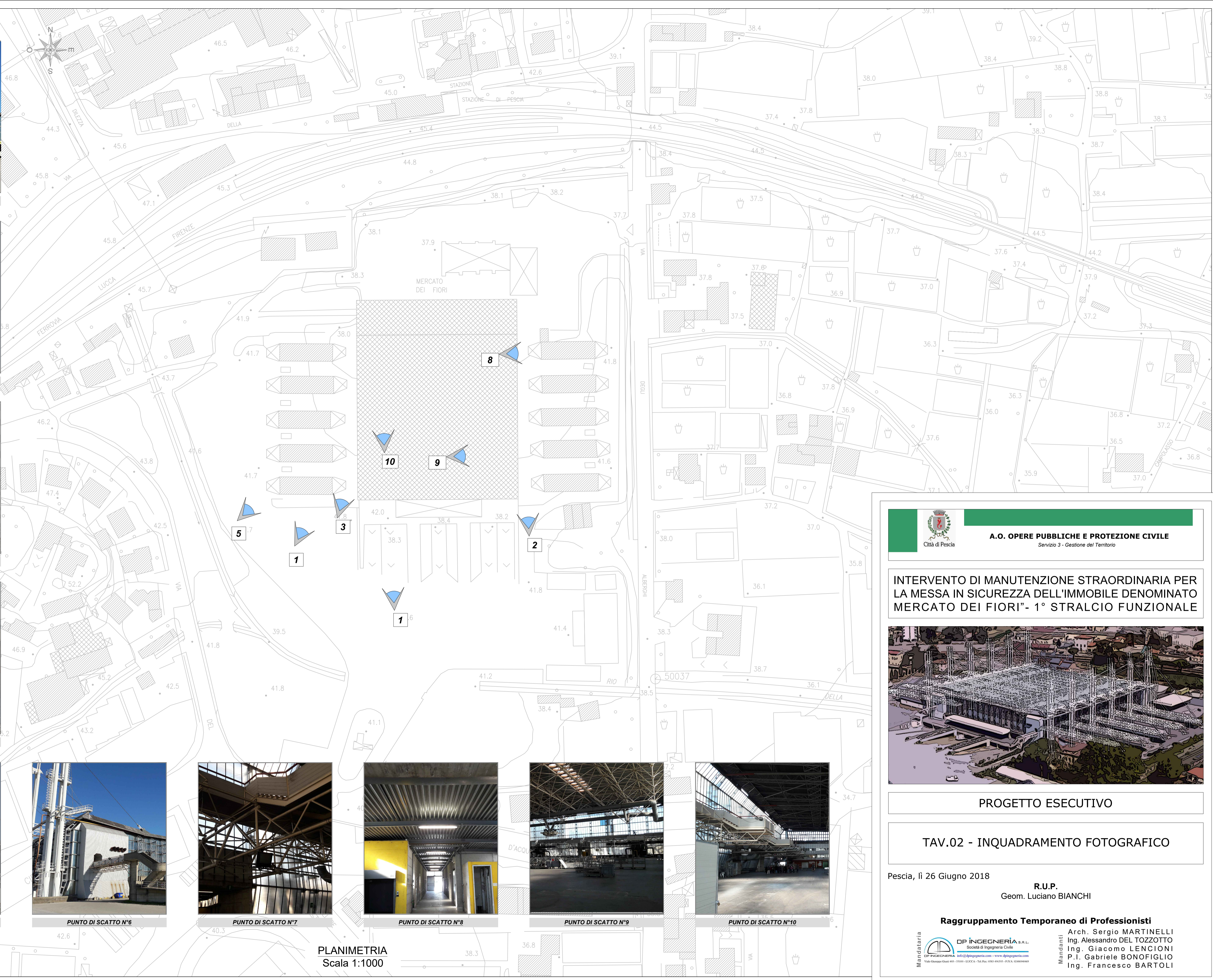

PLANIMETRIA
Scala 1:1000

 **A.O. OPERE PUBBLICHE E PROTEZIONE CIVILE**
Servizio 3 - Gestione del Territorio

INTERVENTO DI MANUTENZIONE STRAORDINARIA PER LA MESSA IN SICUREZZA DELL'IMMOBILE DENOMINATO MERCATO DEI FIORI - 1° STRALCIO FUNZIONALE

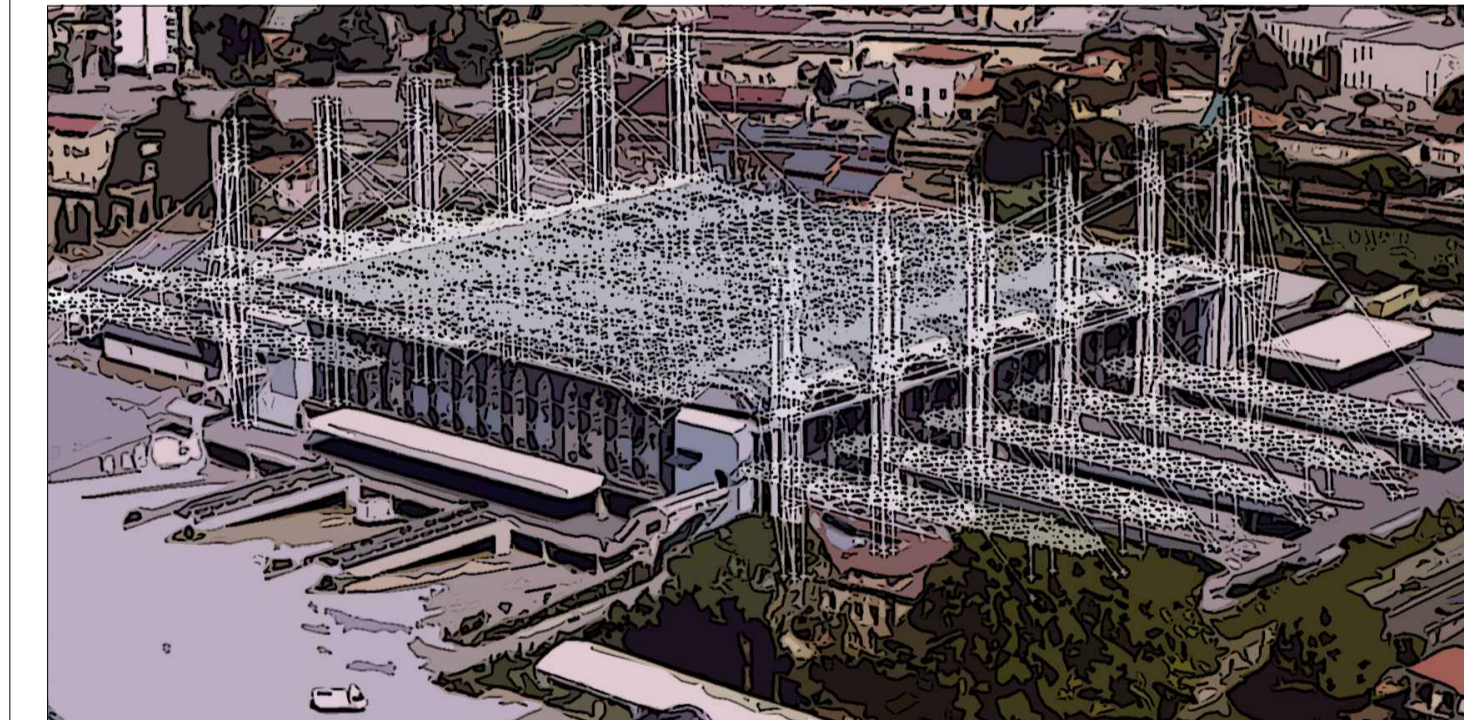

PROGETTO ESECUTIVO

TAV.02 - INQUADRAMENTO FOTOGRAFICO

Pescia, lì 26 Giugno 2018
R.U.P.
Geom. Luciano BIANCHI

Raggruppamento Temporaneo di Professionisti

 **DP INGEGNERIA s.r.l.**
Società di Ingegneria Civile
Via Giuseppe Garibaldi 401 - 05100 - LECCE - Tel. Fax: 0832 847071 - P.IVA: 02889980282

Mandatari
Arch. Sergio MARTINELLI
Ing. Alessandro DEL TOZZOTTO
Ing. Giacomo LENCIONI
P.I. Gabriele BONOFILGLO
Ing. Francesco BARTOLI