

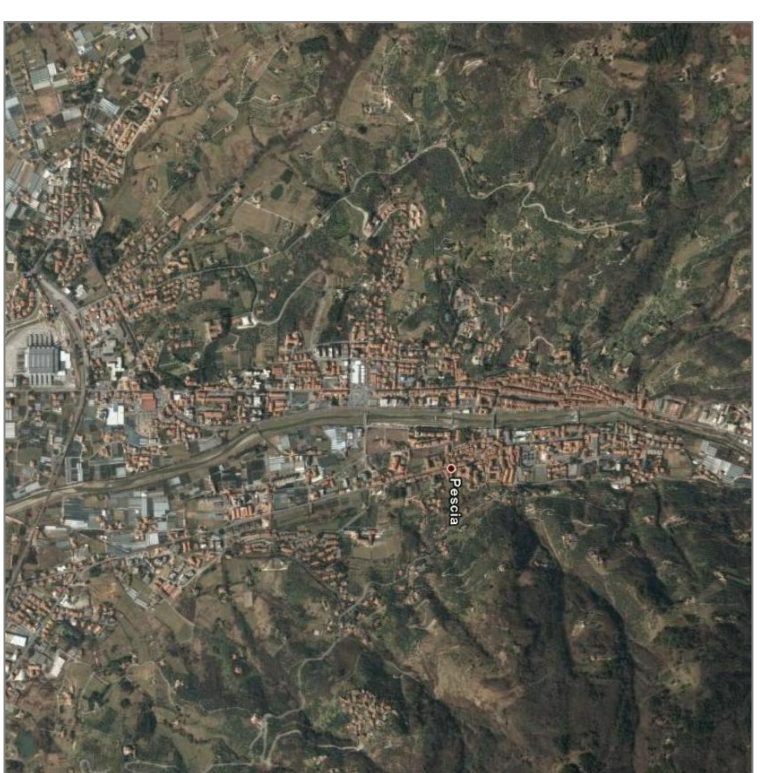

STUDIO IDROLOGICO ED IDRAULICO DI SUPPORTO
AL PIANO STRUTTURALE DEL
COMUNE DI PESCIA



IL PROGETTISTA
Ing. Lorenzo Galatelli

COLLABORATORI TECNICI
Geom. Marco Carognesi
Ing. Junior Cristiano Marini
Geom. Serena Bernardi
Geom. Stefano Casali

IL DIRETTORE GENERALE

Dott. FRANCO FABBRINI

OGGETTO ELABORATO: **RIO DOGANA o Castellare**
Carta dei battenti con Tr 30 anni

TAVOLA N°

SCALA	DATA
1:50	FEBBRAIO 2008
1:100	FOGLIO 785 X 880
1:200	
1:10000	

4.3

LEGENDA	
	Battenti < 30 cm
	Battenti 31 cm - 50 cm
	Battenti 51 cm - 100 cm
	Battenti > 100 cm
	Corsi d'acqua oggetto di studio
	Altri corsi d'acqua
	Confini comunali

