

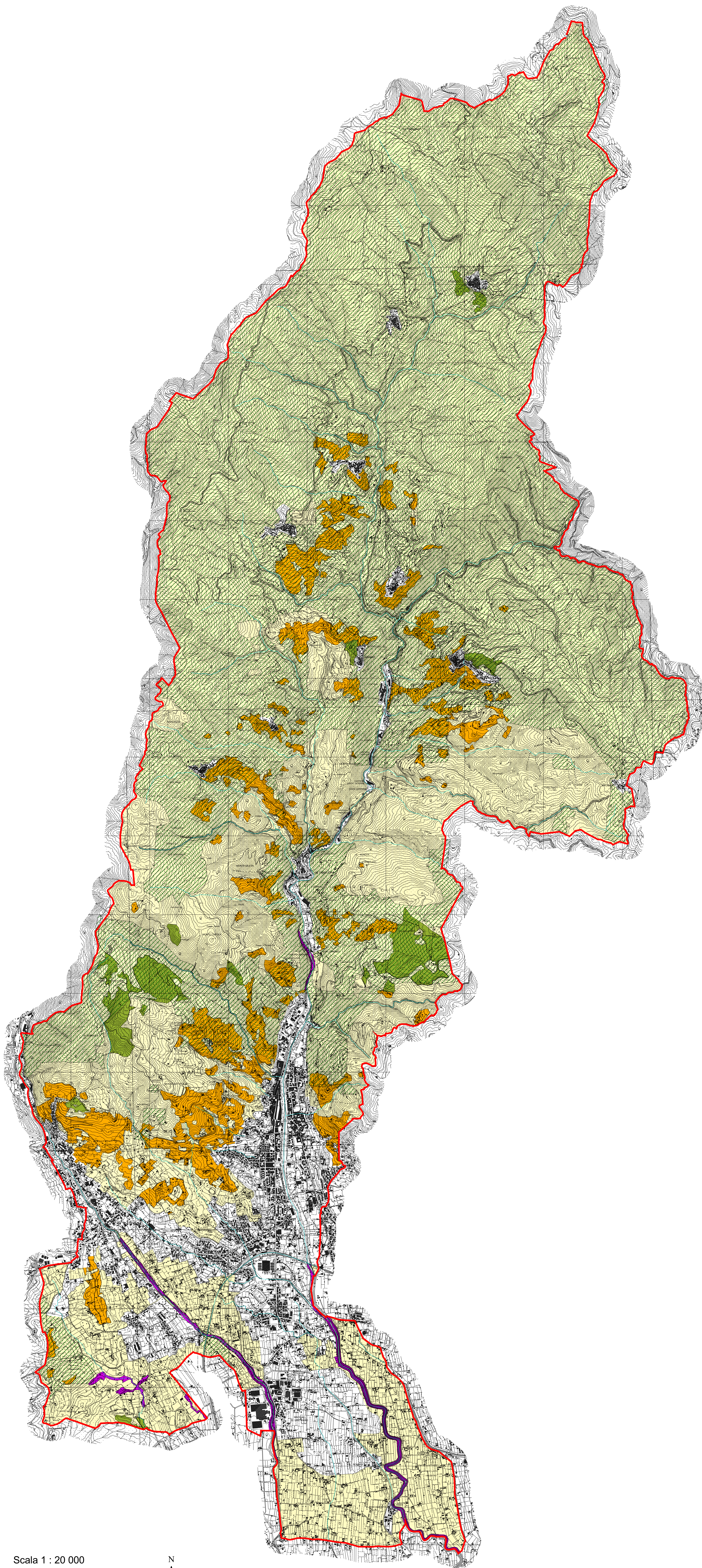

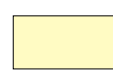

LE INVARIANTI STRUTTURALI DI NATURA PAESAGGISTICA



INVARIANTI STRUTTURALI DI NATURA PAESAGGISTICA

-  Territorio a connotazione paesaggistica rurale di generale interesse conservativo
-  Aree agricole con presenza rilevante di sistemazioni idraulico-agrarie di versante
-  Reticolo idrografico superficiale di prevalente origine naturale
-  Formazioni vegetali di ripa
-  Formazioni forestali d'alto fusto
-  Mosaici di soprassuoli a preminente idoneità faunistica generale



COMUNE DI
PESCIA
(Del. G. M. n. 160/2002, Conv. Integrativa n. 973/2006)

PIANO STRUTTURALE

LEGGE REGIONALE N. 5/1995 E SEGG.



PROF. ARCH. FRANCESCO GURRIERI
(Serieri Associati Studio di architettura)
PROF. ARCH. BIAGIO GUCCIONE
DOTT. ING. ARCH. PIER LUDOVICO RUPPI
DOTT. GEOLOGO FRANCO MENETTI
Responsabile del procedimento:
DOTT. ARCH. MARIO DAMIANI (tel. 050/310507)
DOTT. ING. ARISTIDE SERGIO BIORACCHANI
DOTT. ARCH. SIMONE PEDONESE (tel. 050/310508)

**LE INVARIANTI STRUTTURALI TAV.
DI NATURA PAESAGGISTICA P03b**
Scala 1 : 20 000