Consorzio Bonifica Padule di Fucecchio

UFFICIO TECNICO - *Settore Progettazione*

STUDIO IDROLOGICO ED IDRAULICO DI SUPPORTO AL PIANO STRUTTURALE DEL COMUNE DI PESCIA

IL PROGETTISTA :
Ing. Lorenzo Gaiardini

I COLLABORATORI TECNICI:
Geom. Marco Cortopassi
Ing. Junior Cristiano Nardini
Geom. Serena Beneforti
Geom. Simona Cecili

IL DIRETTORE GENERALE
Dott. FRANCO FAMBRINI

OGGETTO ELABORATO: **RIO DILEZZA**
Carta dei battenti con Tr 20 anni

SCALA	DATA	FEBBRAIO 2008	TAVOLA N°
1:50 ☐			5.4
1:100 ☐	FOGLIO	765 x 690	
1:200 ☐			
1:10000 ■	NOME FILE	V:\ingegneria\Progetti 2004\ Regolamento urbanistico Pescia \Carcaregna\Pescia Q500.dwg	

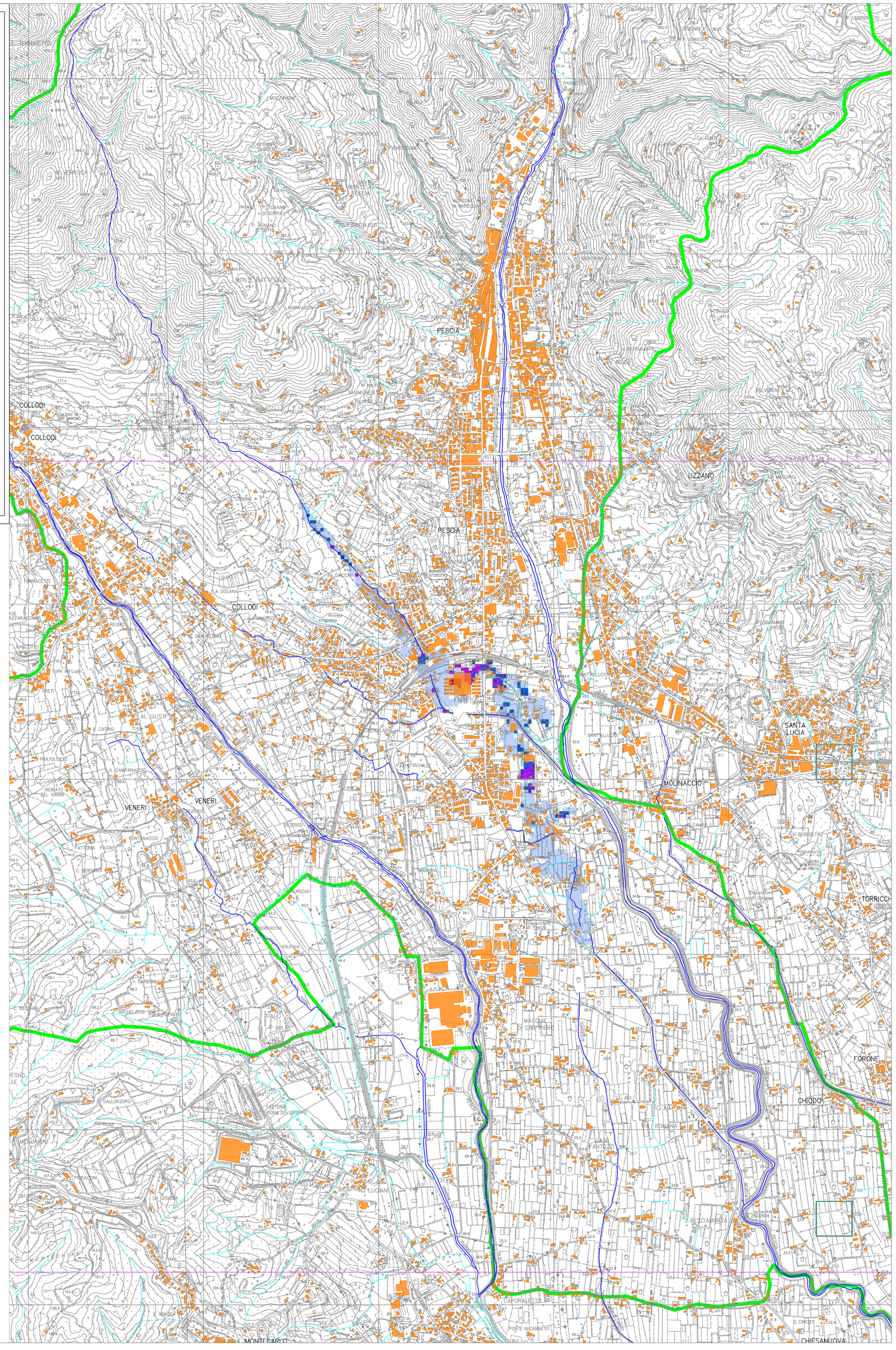

LEGENDA

- Battenti < 30 cm
- Battenti 31 cm - 50 cm
- Battenti 51 cm - 100 cm
- Battenti > 100 cm
- Corsi d'acqua oggetto di studio
- Altri corsi d'acqua
- Confini comunali