

IL SISTEMA DELL'ACQUA E DEGLI OPIFICI (A)

L'ARMATURA PRODUTTIVA E LE FASI EVOLUTIVE

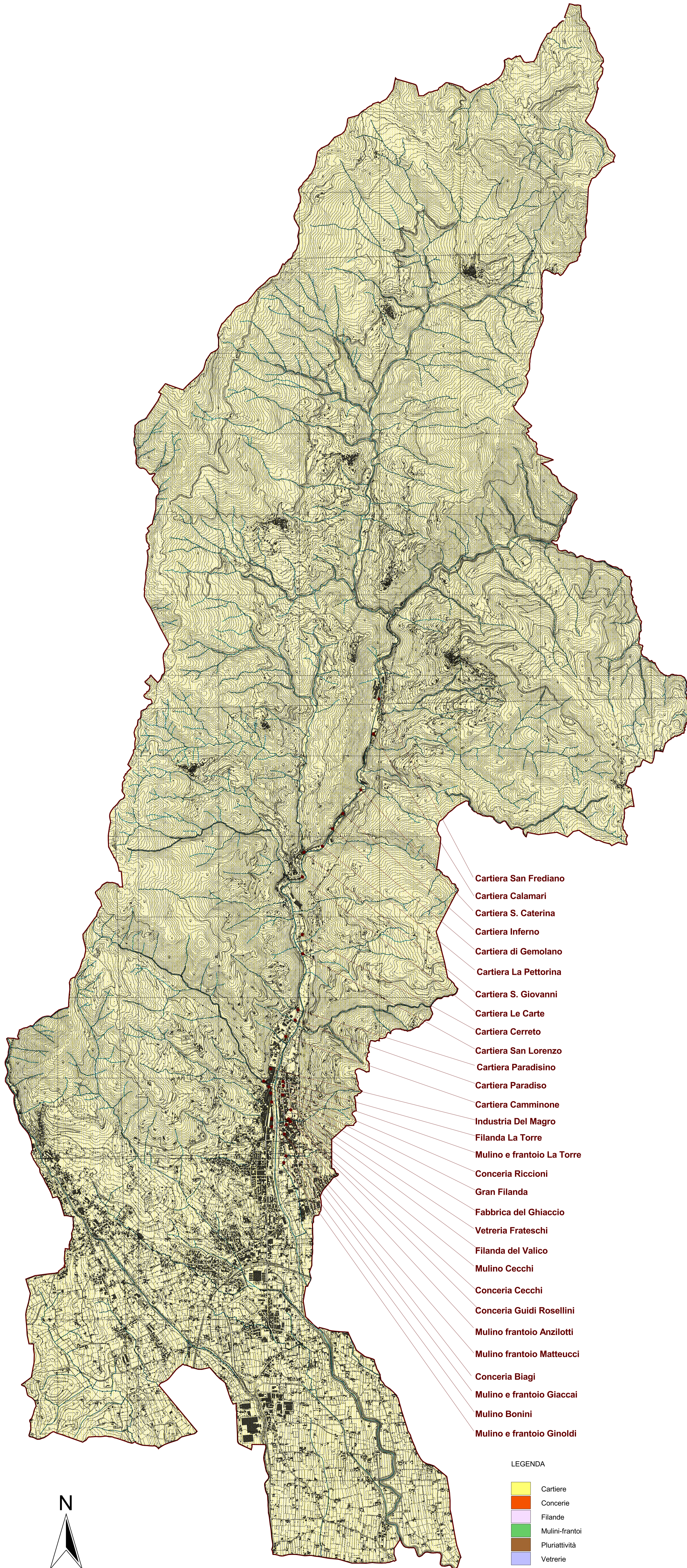

- Cartiera San Frediano
- Cartiera Calamari
- Cartiera S. Caterina
- Cartiera Inferno
- Cartiera di Gemolano
- Cartiera La Pettorina
- Cartiera S. Giovanni
- Cartiera Le Carte
- Cartiera Cerreto
- Cartiera San Lorenzo
- Cartiera Paradisino
- Cartiera Paradiso
- Cartiera Camminone
- Industria Del Magro
- Filanda La Torre
- Mulino e frantoio La Torre
- Conceria Riccioni
- Gran Filanda
- Fabbrica del Ghiaccio
- Vetria Frateschi
- Filanda del Valico
- Mulino Cecchi
- Conceria Cecchi
- Conceria Guidi Rosellini
- Mulino frantoio Anziolotti
- Mulino frantoio Matteucci
- Conceria Biagi
- Mulino e frantoio Giaccai
- Mulino Bonini
- Mulino e frantoio Ginoldi

LEGENDA

- Cartiere
- Concerie
- Filande
- Mulini-frantoi
- Pluriattività
- Vetrie



1000 0 1000 m

Le mappe catastali della seconda metà dell'Ottocento sono depositate presso la Sezione di Pescia dell'Archivio di Stato di Pistoia

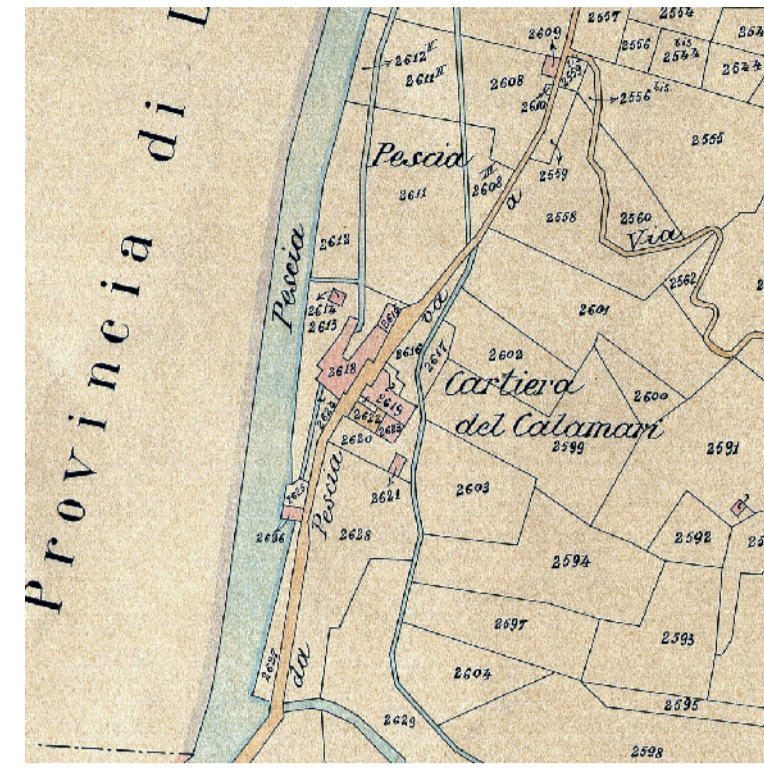

Cartiera del Calamari

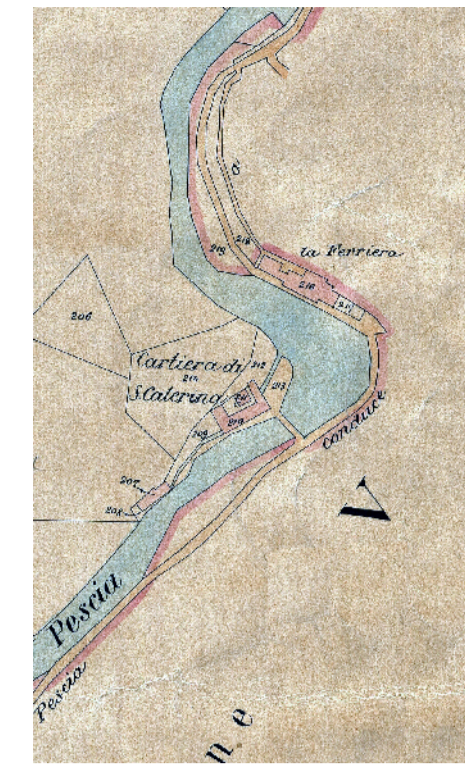

Cartiera S. Caterina

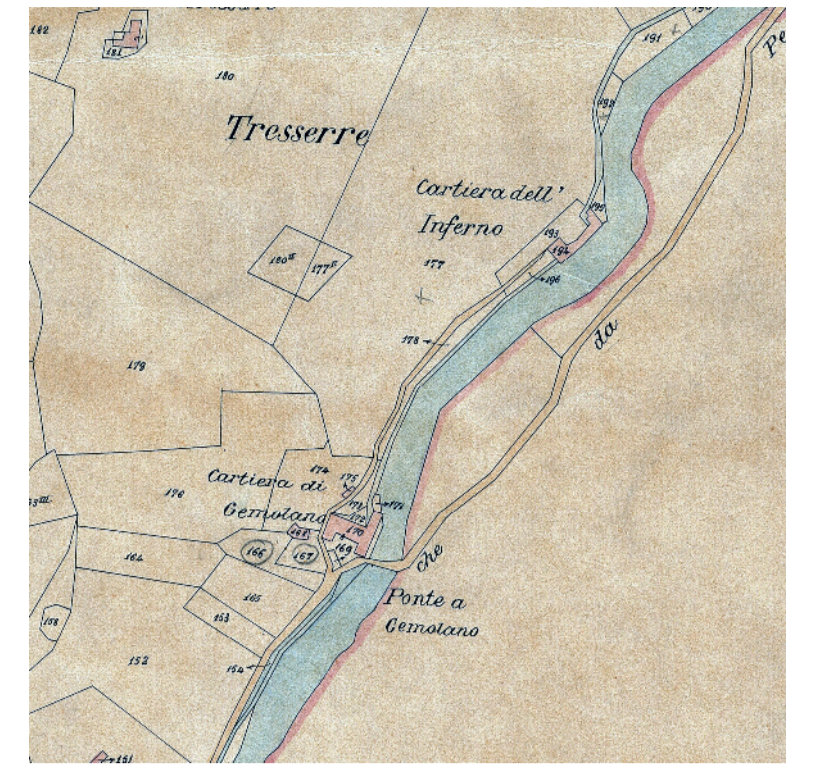

Cartiera dell'Inferno e cartiera di Gemolano



Cartiera della Pettorina e cartiera S. Giovanni



Cartiera di S. Lorenzo e cartiera Cerreto

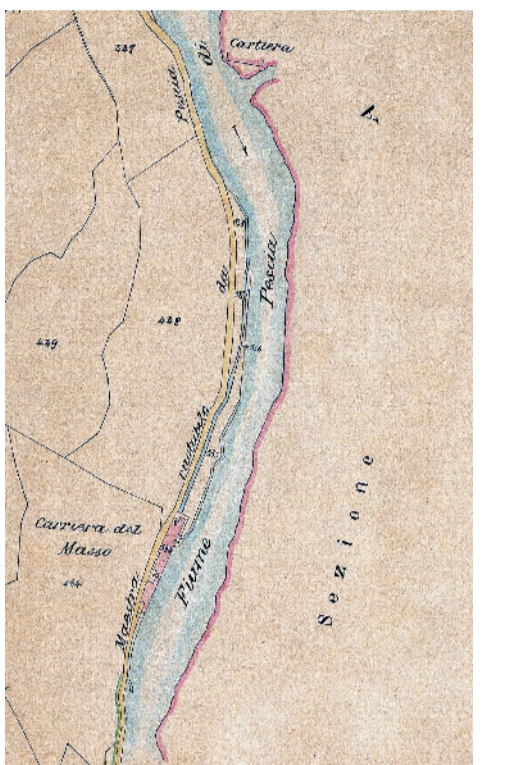

Cartiera del Masso



L'industria Del Magro e la conceria Riccioni



Gran Filanda

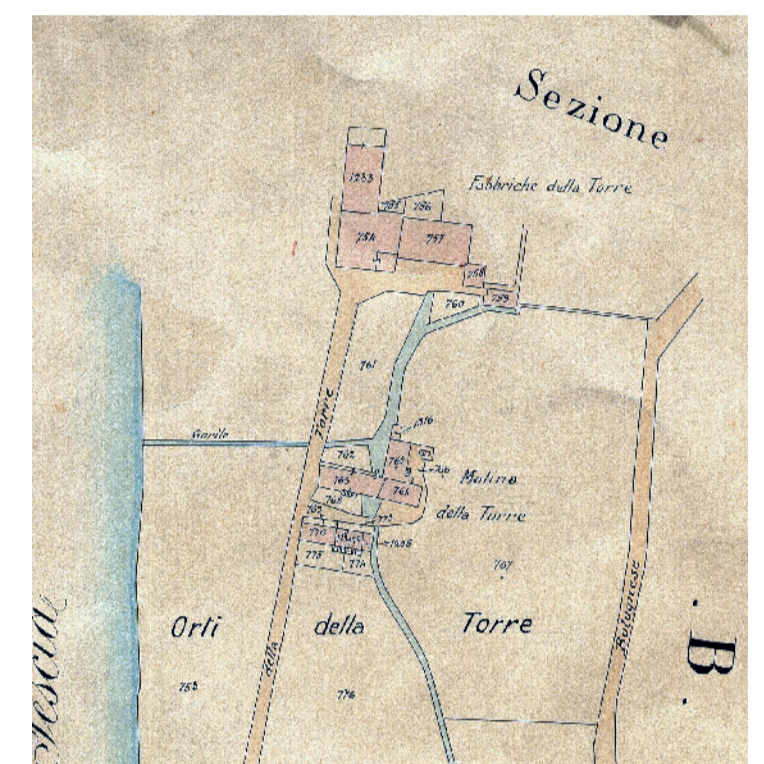

La Filanda e il mulino de La Torre

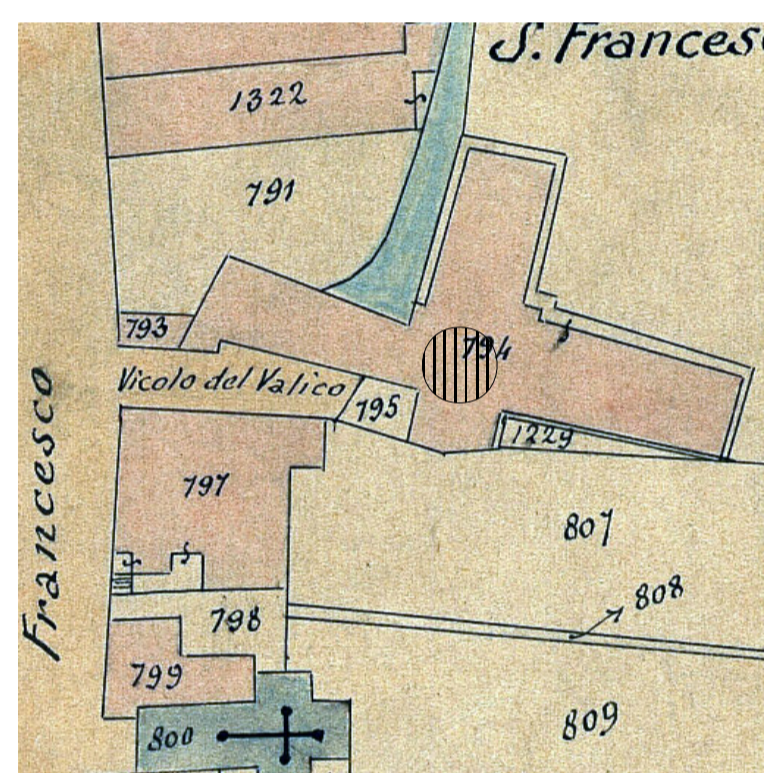

La filanda Il Valico

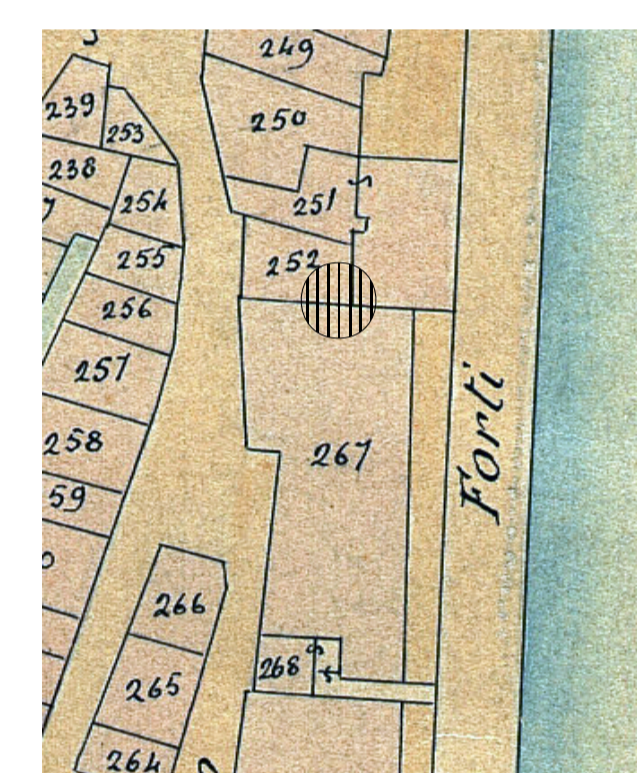

Vetria Frateschi

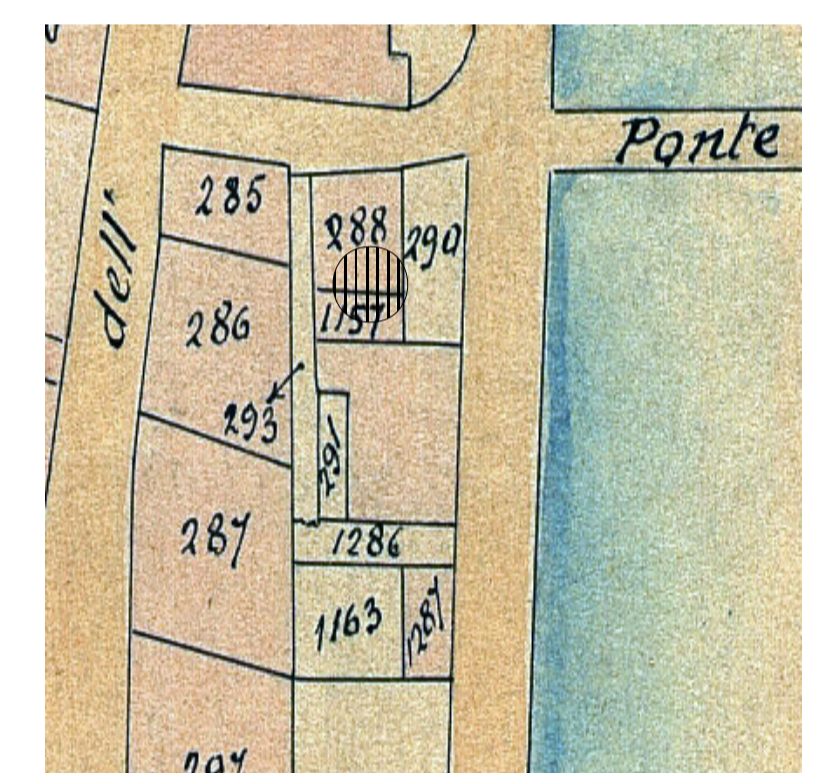

Mulino Cecchi

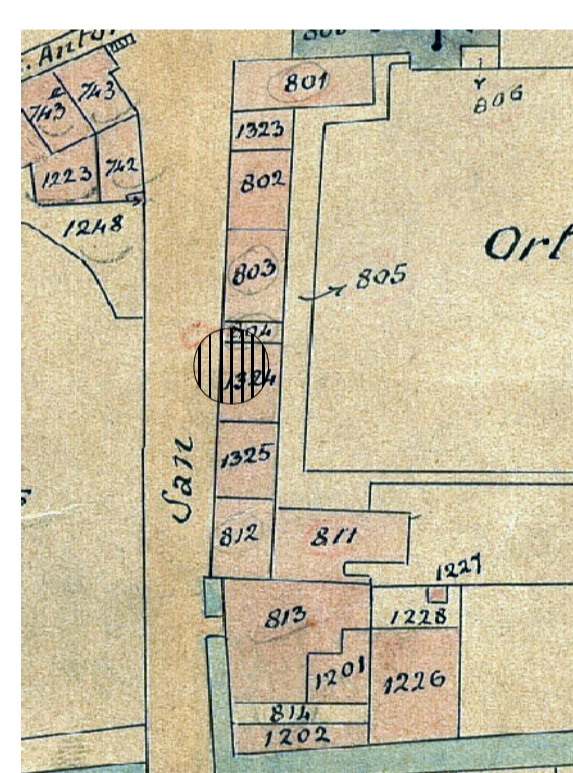

Conceria Cecchi

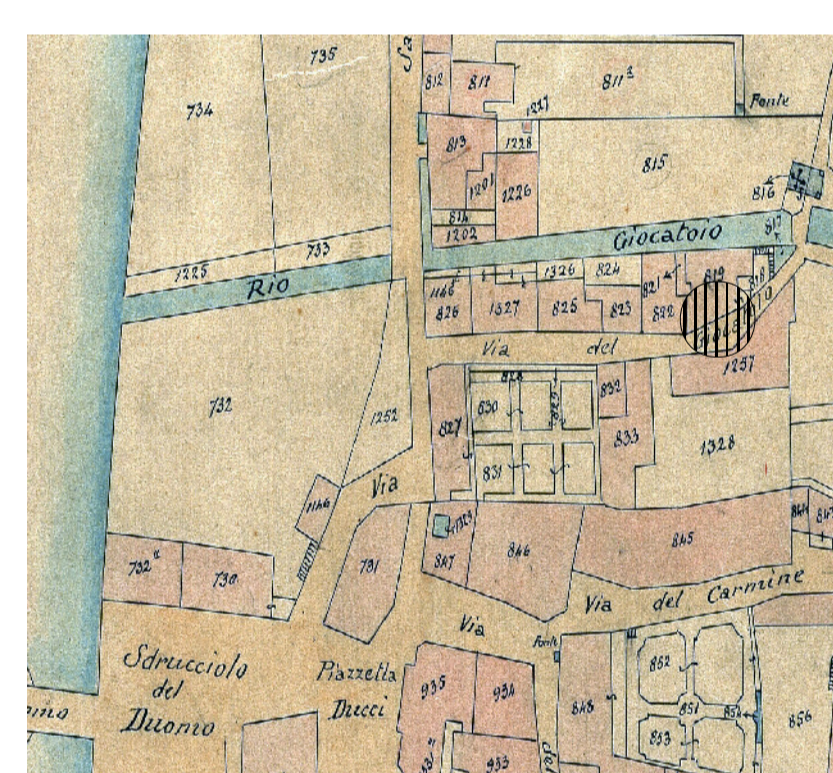

Conceria Guidi & Rosellini



Mulino e frantoio Anziolotti

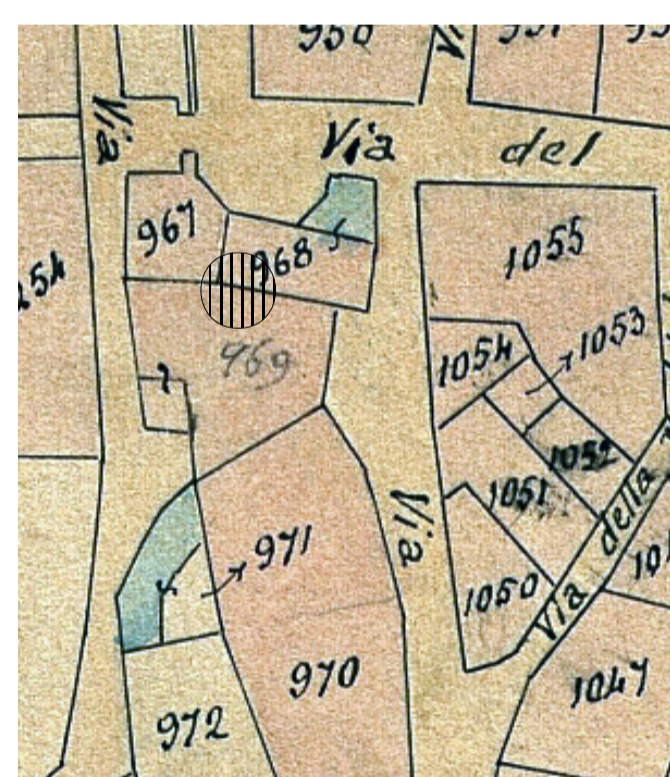

Mulino e frantoio Matteucci

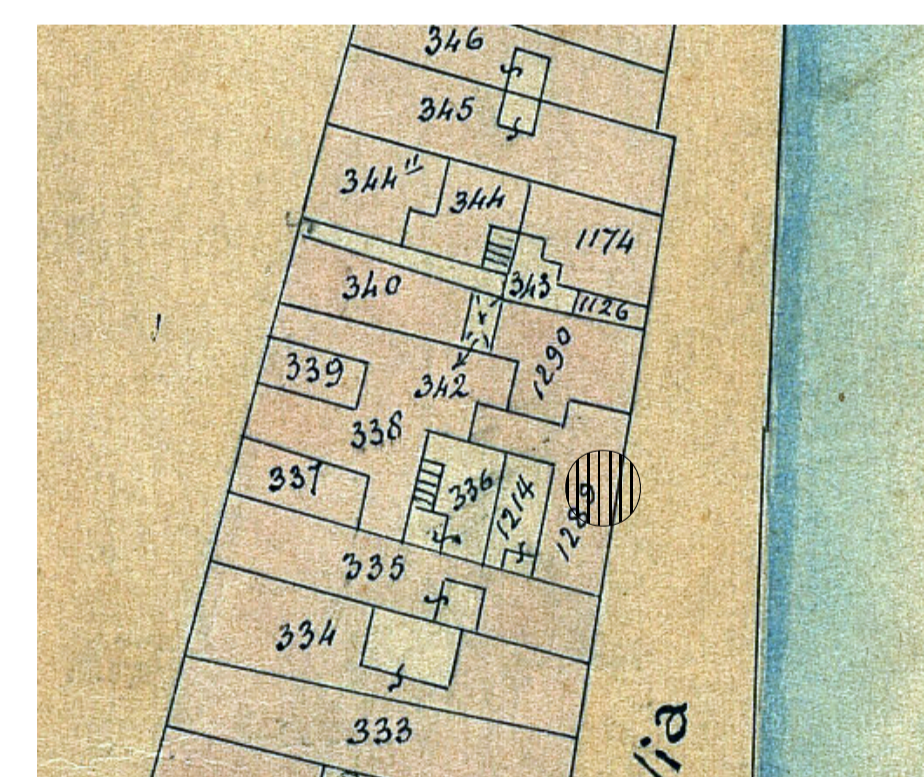

Conceria Biagi

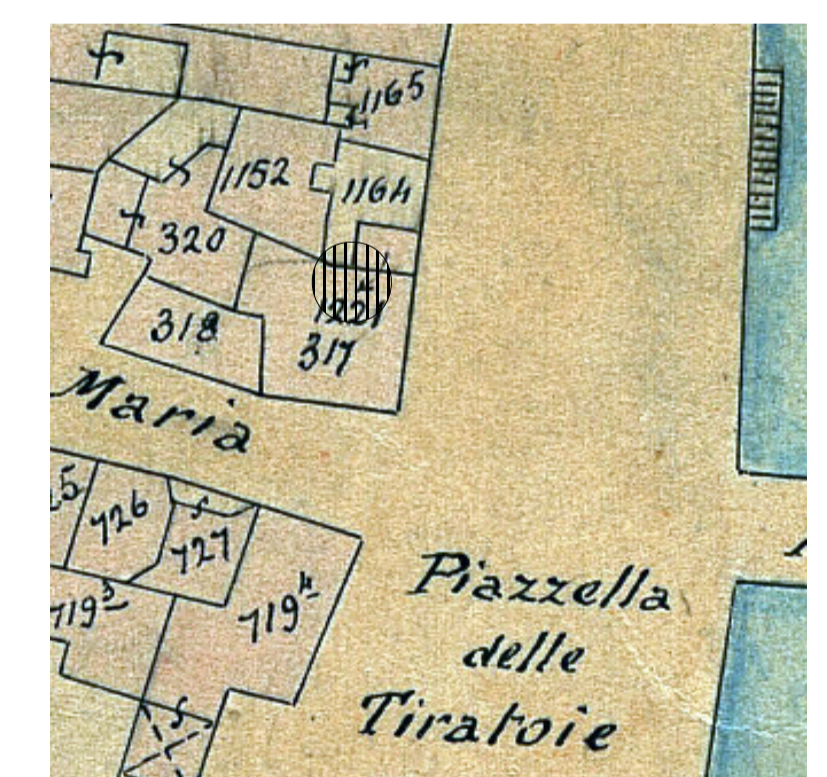

Mulino e frantoio Giaccai

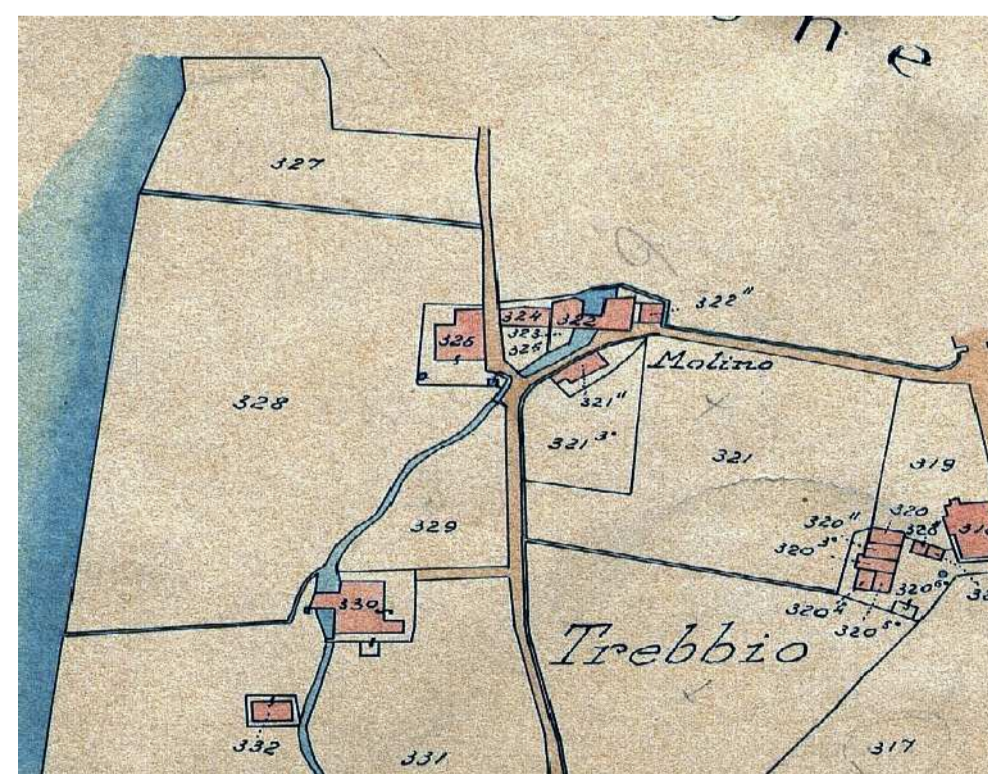

Mulino Bonini

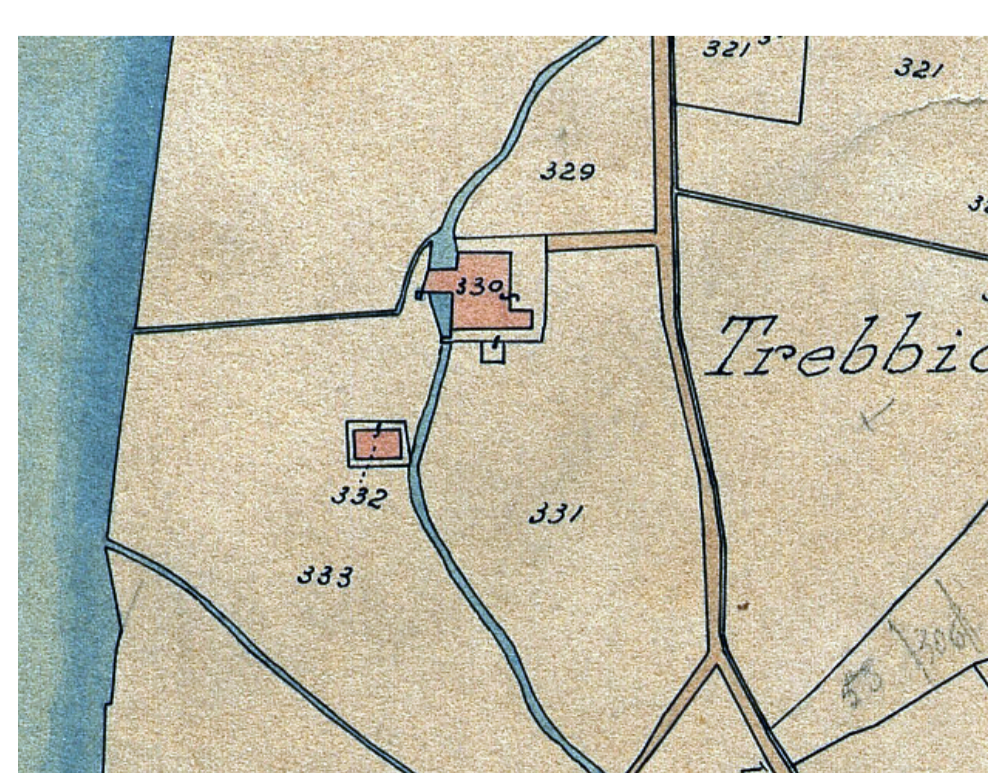

Mulino e frantoio Ginoldi



COMUNE DI
PESCIA
(Ord. G. M. n. 160/2002)

PIANO STRUTTURALE

LEGGE REGIONALE N. 5/1995 E SEGG.



PROF. ARCH. FRANCESCO GURRIERI
(Gestione Associati Studio di architettura)

PROF. ARCH. BIAGIO GUCCIONE
DOCT. ING. ARCH. PIER LUIGIO RUPI
DOCT. GEOLOGO FRANCO MENETTI

Responsabile del Procedimento:
DOCT. ING. ARISTIDE SERGIO BORRACCHINI
DOCT. ARCH. SIMONE PEDONISE (dal 31/12/2009)

IL SISTEMA DELL'ACQUA
E DEGLI OPIFICI
L'ARMATURA PRODUTTIVA
E LE FASI EVOLUTIVE

Scala 1:20.000

TAV.
QC 03A

Novembre 2007