

PIANO TERRA



FOTO \_ VETRATA NORD OBLIQUA VISTA INTERNA



FOTO \_ VETRATA SUD VISTA INTERNA



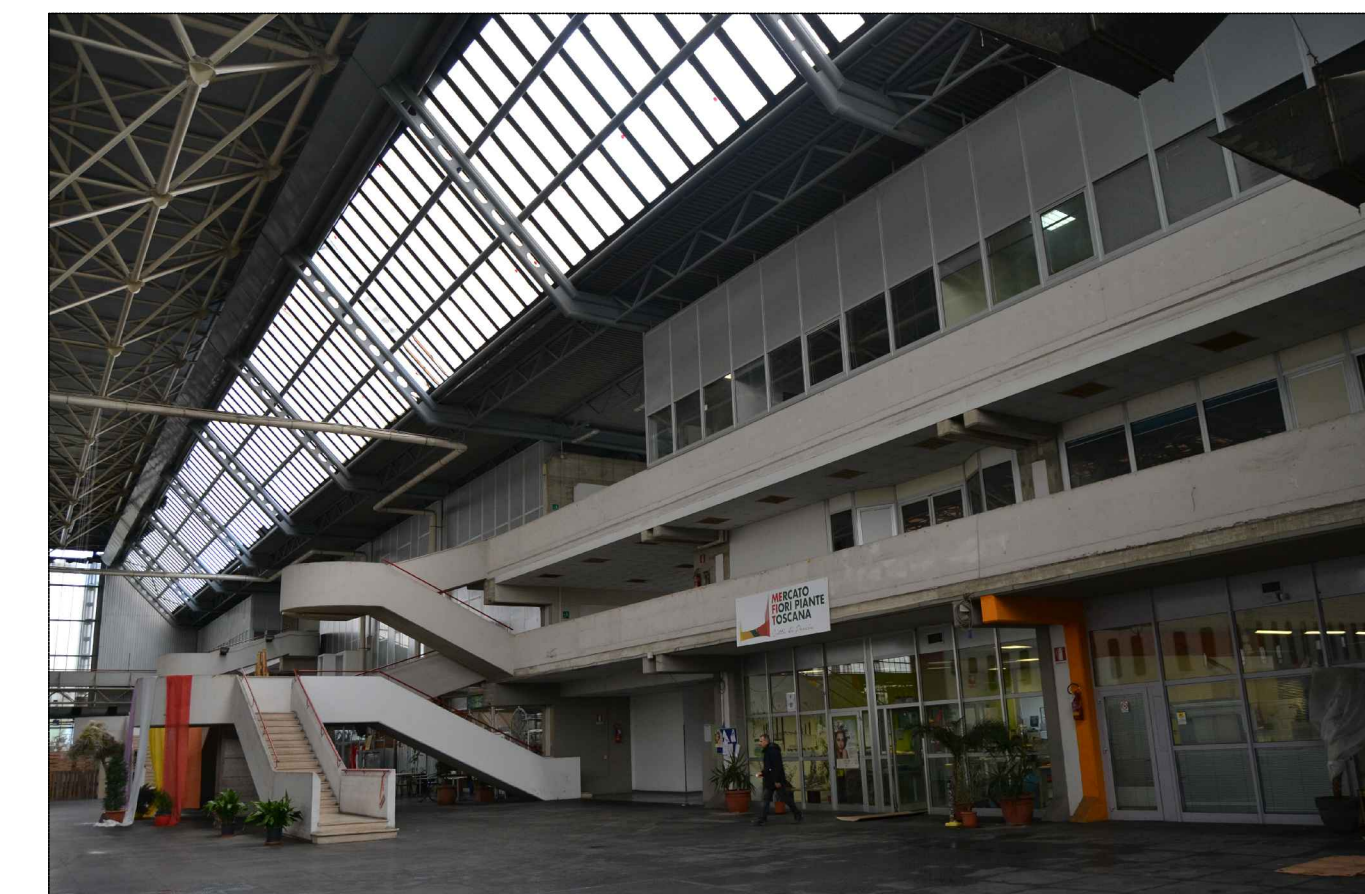

FOTO \_ VETRATE EST/OVEST VISTA INTERNA

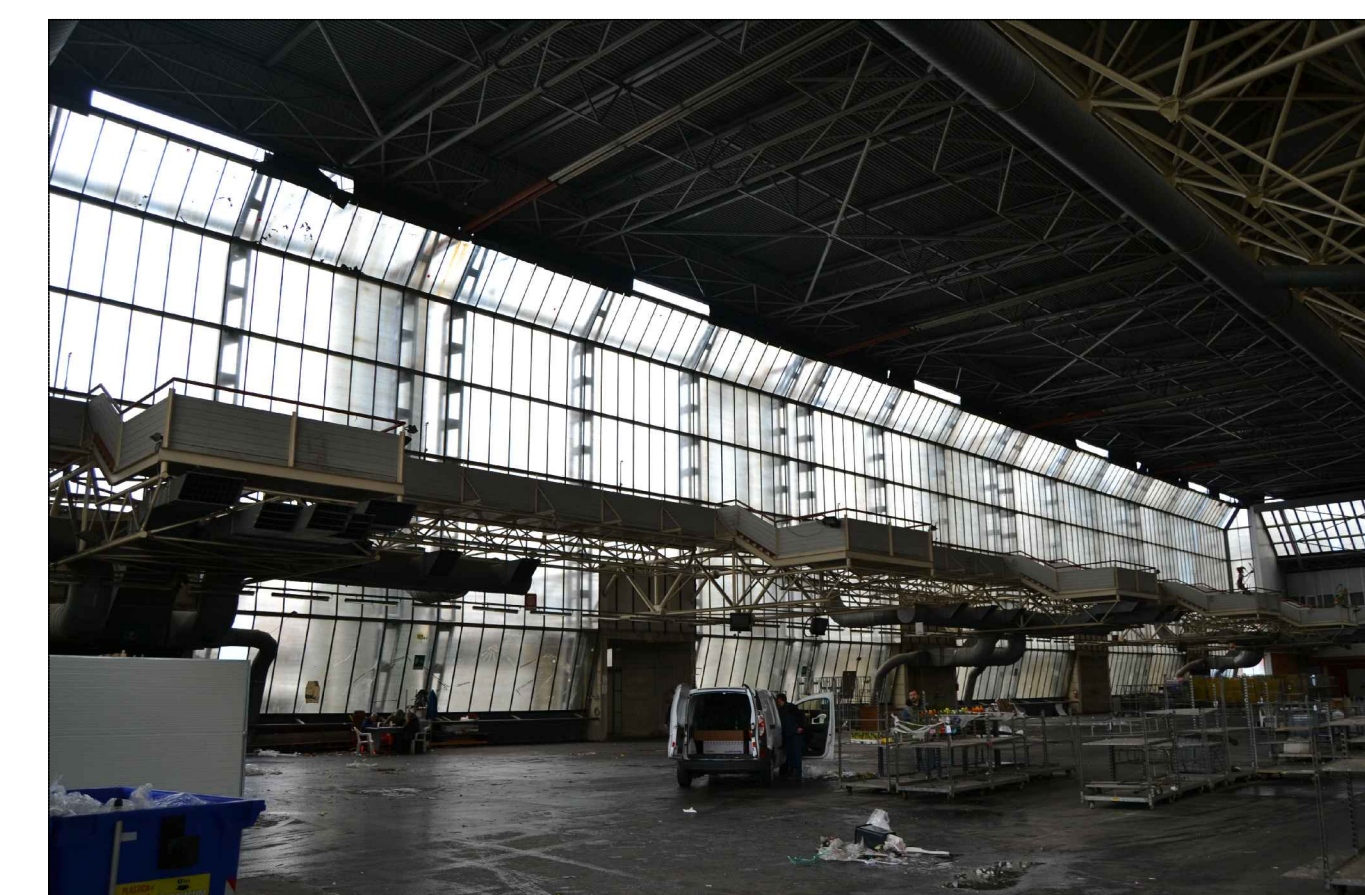

A.O. OPERE PUBBLICHE E PROTEZIONE CIVILE  
Servizio 3 - Gestione del Territorio

Intervento di restauro e risanamento conservativo delle pareti vetrate  
Immobile ex Comicent - Comune di Pescia

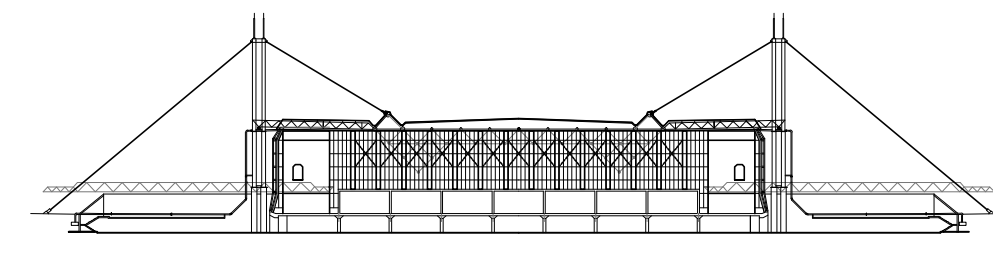

PROGETTO DEFINITIVO - ESECUTIVO  
COORDINAMENTO ALLA SICUREZZA IN FASE DI PROGETTAZIONE

Responsabile Unico del Procedimento  
Geom. Luciano Bianchi

Raggruppamento Temporaneo di Professionisti

Mandatario: **LOTTI ARCHITETTI ASSOCIATI** Arch. Andrea Lotti  
Via Galvani 17 - Pistoia

Mandanti: Arch. Sergio Martinelli  
Via Amendola 87 - Pescia

Geom. Massimo Melani  
Via Galvani 17 - Pistoia

STATO ATTUALE  
PIANTA PIANO TERRA

30 Maggio 2018      Scala 1.200