COMUNE DI
PESCIA
(Del .G. M. n. 160/2002, Conv. Integrativa n. 973/2006)

PIANO STRUTTURALE

LEGGE REGIONALE N.1/2005 e s.m.i.

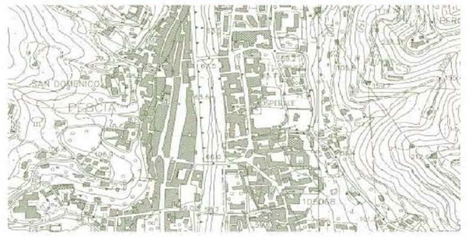

DOTT. GEOLOGO FRANCO MENETTI
Studio Geologico Sigma
DOTT. GIANLUCA BUCCI
DOTT.SSA LAURA GUASTAPAGLIA
Responsabile del procedimento
DOTT. ARCH. SIMONE PEDONESE
Elaborazioni Grafiche a cura dell'Ufficio di Piano
arch. Jenny Conti
p.a. Gian Marco Lazzerini

CARTA GEOLOGICA

TAV. QC17/d

SCALA 1:10000

Dicembre 2011

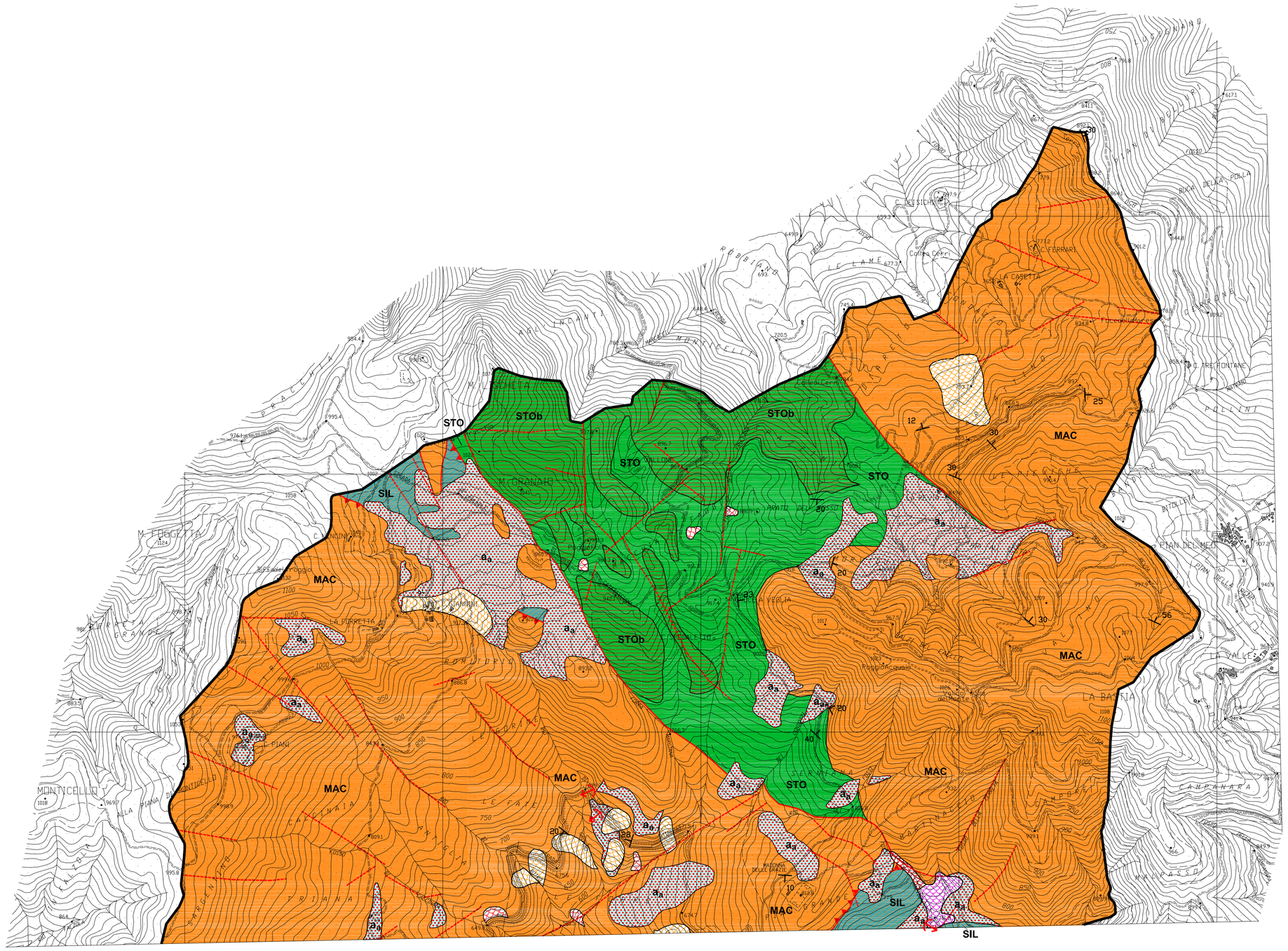

LEGENDA

Formazioni geologiche

- b — Depositi alluvionali attuali e recenti (ghiaie prevalenti)
- b — Depositi alluvionali attuali e recenti (sabbie e limi prevalenti)
- bn_1 — Depositi alluvionali terrazzati (Olocene)
- bn_2 — Depositi alluvionali terrazzati (Pleistocene)
- CGM — Conglomerati di Montecarlo (Pleistocene inf.-medio)
- AGM — Argille e sabbie di Marginone-Mastromarco (Villafranchiano sup.-medio)
- MAC — Macigno (Oligocene sup.-Miocene inf.)
- STO — Scaglia Toscana (Aptiano inf.-Oligocene sup.)
- STOb — Scaglia Toscana - litofacies calcarea (Aptiano inf.-Oligocene sup.)
- SIL — Formazione di Sillano (Albiano inf.-Campaniano inf.)

Forme geomorfologiche

- $a1_a$ $a1_q$ $a1_s$ — Frane (attive/quiescenti/stabilizzate)
- a_a — Depositi detritici di versante
- Conoidi
- Frane attive non cartografabili
- Frane stabilizzate artificialmente non cartografabili

Forme antropiche

- Riporto e zone trasformate morfologicamente
- Cava attiva
- Cava inattiva

Indicazioni strutturali

- Contatto tettonico per sovrascorrimento
- Contatto tettonico o faglia
- Faglia presunta
- 65 — Giacitura normale
- 30 — Giacitura rovesciata